



5 2026
/ 1

No.495

S さくらがわ public relations akuragawa

— 広報さくらがわ —

第11回 ヤマザクラ55万本の里

桜川市

SAKURAGA フェスティバル

SAKURAGA フェスティバル

主催 SAKURAGA フェスティバル





令和8年度

当初予算

総額 363億 1,375万円
一般会計 223億 8,000万円

令和8年第1回市議会定例会で決定した市の令和8年度当初予算についてお知らせします。
市財政の中心となる一般会計予算額は223億8,000万円で、前年度と対比して0.2%増額となりました。
また、国民健康保険特別会計など4つの特別会計と3つの事業会計を含めた予算総額では、363億1,375万円となり、前年度と対比して0.8%増額となりました。

令和8年度当初予算（前年比）

区 分	令和8年度予算	前年比
【一般会計】	223億 8,000万円	0.2% ↑
【特別会計】	国民健康保険	45億 6,437万円 0.6% ↓
	介護保険	45億 3,340万円 0.2% ↑
	介護サービス	2,034万円 47.1% ↑
	後期高齢者医療	7億 714万円 19.1% ↑
【水道事業会計】	14億 8,328万円	5.4% ↓
【病院事業会計】	9億 1,322万円	2.1% ↑
【下水道事業会計】	17億 1,200万円	12.5% ↑
合計	363億 1,375万円	0.8% ↑

※予算は千円単位ですが、ここでは万円単位で表しています。

- 予算とは「1年間に市に入ってくるお金」と、「市が使うお金」の具体的な計画のことです。
- 一般会計とは、基本的な行政サービスを行うためのお財布のことです。
- 特別会計、3つの事業会計とは、特定の目的のためだけに使う「わけて管理すべき」お財布のことです。

CONTENTS

- 02 令和8年度当初予算
- 04 桜川市職員の人事異動
- 05 桜川市職員募集
- 06 真壁支所実施設計完了のお知らせ
- 07 まちの話題
- 08 行政情報／叙勲受章／寄付寄贈
- 09 歴史資料館だより
- 10 健康ガイド
- 12 情報ひろば
- 14 さくらがわ地域医療センター 外来診療のご案内
- 15 春の全国交通安全運動出陣式 大和駅北公園 Wi-Fi・カメラ設置
- 16 SAKURAフェスティバル 日本消防協会定例表彰

表紙

第11回 ヤマザクラ55万本の里 桜川市 SAKURA フェスティバル



4月11日、桜川市総合運動公園で、SAKURAフェスティバルが開催されました。

表紙は西ステージで行われた、ボールをキャッチして特産品と交換できるラッキーカラーボールを撮影した様子です。

桜川市の人口と世帯

【人口】 35,124人（-144）
【男】 17,459人（-72）
【女】 17,665人（-72）
【世帯】 13,606世帯（+4）
（ ）は対前月増減
常住人口
令和8年4月1日現在

一般会計歳出

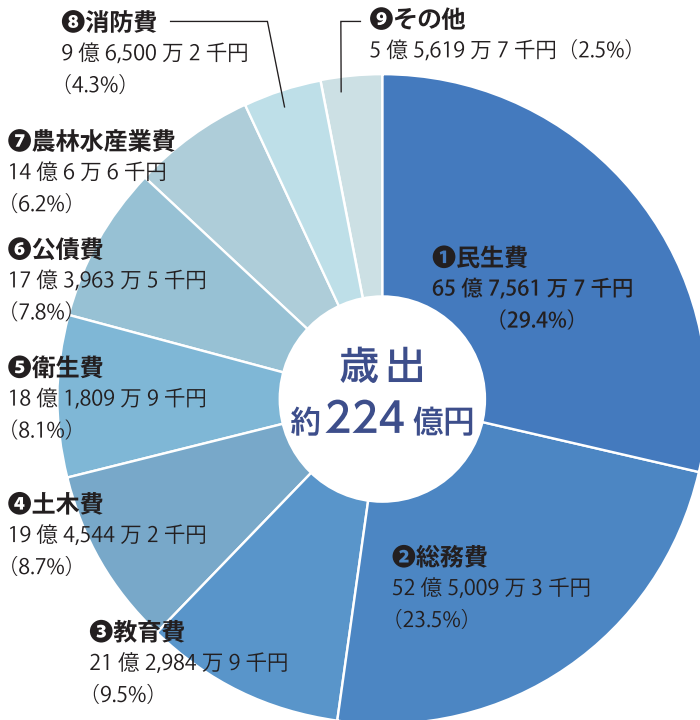

- ① 民生費**
福祉や子育てのために使われるお金
- ② 総務費**
市役所の運営などに使われるお金
- ③ 教育費**
学校教育や生涯学習などに使われるお金
- ④ 土木費**
道路やまちづくりのために使われるお金
- ⑤ 衛生費**
ごみ処理や健康維持のために使われるお金
- ⑥ 公債費**
借りたお金の返済に使われるお金
- ⑦ 農林水産業費**
農林業などに使われるお金
- ⑧ 消防費**
消防や防災に使われるお金
- ⑨ その他**
商工業や観光、議会運営などに使われるお金

一般会計歳入

- ① 地方交付税**
国から交付されるお金
- ② 市税**
市民の皆さんが納める税金
- ③ 国庫支出金**
特定の目的のために国から交付されるお金
- ④ 市債**
お金が足りない場合に、市が借りるお金
- ⑤ 繰入金**
基金(貯金)から取り崩されるお金など
- ⑥ 県支出金**
特定の目的のために県から交付されるお金
- ⑦ 地方消費税交付金**
地方消費税の一部が県から交付されるお金
- ⑧ 寄附金**
ふるさと納税など市に寄附されるお金
- ⑨ 地方譲与税**
国が地方に渡すお金
- ⑩ その他**
施設利用料や証明書発行手数料など

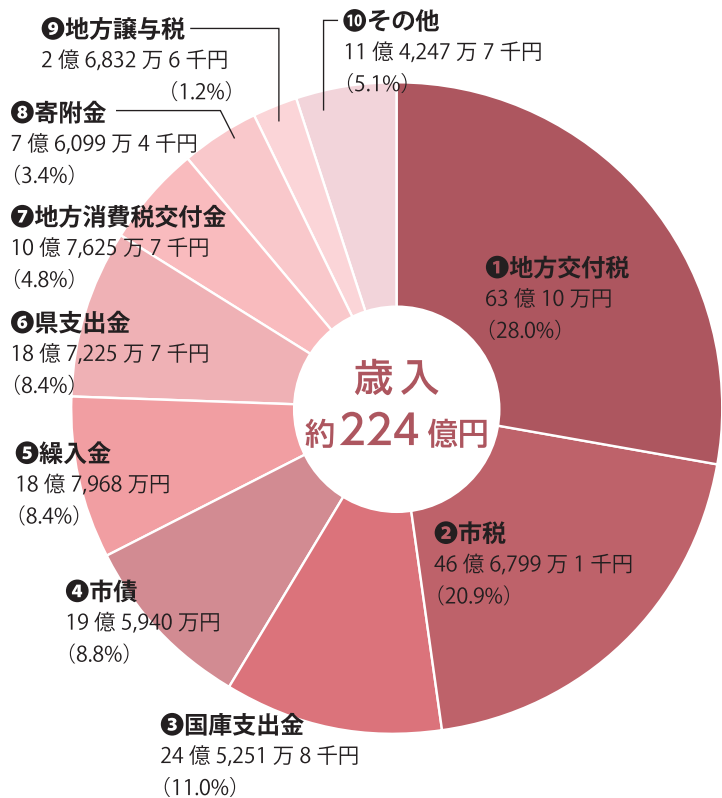

桜川市職員の人事異動

問合先／職員課（☎58・5111・75・3111代表）

市は、4月1日付で職員の人
人事異動を発令しました。掲
載は課長級以上の職員、役職
定年者および新規採用者で
す。
なお、退職者については、
3月31日付の発令となりま
す。

次長級

- 稲葉 正典／市長公室次長
兼企画課長
- 西片 公典／市長公室次長
兼職員課長
- 塩沢 智裕／総務部次長兼
收税課長
- 小島 幸徳／市民生活部次
長兼生活環境課長
- 田谷 信之／保健福祉部次
長兼児童福祉課長
- 萩原 正総／経済部次長兼
商工観光課長
- 海老澤 貴／建設部次長兼
都市整備課長

課長級

- 安達 茂義／総務部税務課
長
- 大場 真由美／総務部真壁
庁舎総合窓口課長
- 鶴見 健太郎／総合戦略部
ヤマザクラ課長
- 松崎 美智代／市民生活部
国保年金課長
- 萩原 秀男／保健福祉部社
会福祉課長
- 飯塚 亮子／保健福祉部高
齢福祉課長
- 増淵 昌夫／建設部建設課
長
- 近納 裕政／上下水道部水
道課長
- 栗山 美津江／教育委員会
学校教育課長
- 谷嶋 純子／教育委員会生
涯学習課長

役職定年者

- 井上 さち子（市民生活部
次長兼国保年金課長）
- 大塚 富二子（保健福祉部
次長兼高齢福祉課長）

退職者

- 小幡 康（市長公室長）
- 島田 晴朗（建設部長）
- 藤田 剛（会計管理者）
- 田谷 賢一（総務部次長兼
税務課長）
- 仲田 幸一（教育委員会次
長兼学校教育課長）
- 飯島 恵子（保健福祉部付
課長・桜川市社会福祉協議
会派遣）

新規採用職員

- 殿塚 ひかる／総務部税務
課
- 石田 萌々／市民生活部市
民課
- 上野 亜衣／保健福祉部児
童福祉課
- 市塚 愛／保健福祉部介護
保険課
- 水越 由香里／保健福祉部
健康推進課
- 谷中 孝成／経済部農林課
- 市川 史恩／経済部商工観
光課
- 榎戸 幹／教育委員会学校
教育課
- 鈴木 美来／教育委員会ス
ポーツ振興課
- 長堀 美穂／教育委員会生
涯学習課（茨城県教育委員
会より割愛採用）



© 桜川市

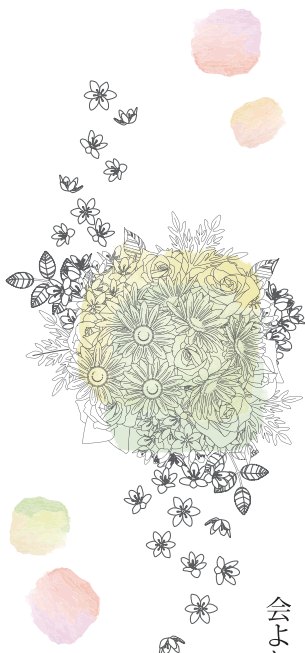



桜川市職員募集

■問合先／職員課（☎58 - 5111・75 - 3111 代表）

前期日程募集開始



新庁舎で一緒に働こう

①令和8年10月1日採用

職種	受験資格	採用予定人数
一般事務 （経験者採用）	昭和52年4月2日から平成8年4月1日までに生まれた方で、令和8年5月1日現在において、民間企業などで継続して6ヶ月以上就業した期間が通算して5年以上ある方（※1）	3名程度

②令和9年4月1日採用

職種	受験資格	採用予定人数
一般事務 【大卒程度・前期】	平成8年4月2日から平成17年4月1日までに生まれた方	10名程度

■受付期間／5月1日（金）～24日（日）

■受付方法／インターネットによる申込

■第一次試験期間／5月29日（金）～6月7日（日）（テストセンター方式※2による試験）

【今後の採用試験実施予定】※いずれも令和9年4月1日採用

■中期日程 8月1日募集開始 一般事務【高卒程度】・専門職

■後期日程 11月1日募集開始 一般事務【大卒程度】【経験者採用】

※1 「民間企業等で継続して6か月以上就業した期間」は、週の勤務時間が30時間以上の勤務時間である場合が該当となります。

※2 全国に設置される試験会場（テストセンター）から、希望する会場・日時を選んで受験していただきます。

新しい情報が続々公開
詳しくはホームページを
ご覧ください。



真壁支所実施設計完了のお知らせ

真壁支所は、2月に着工した本庁舎と併せて、令和10年1月に開所する予定です。

このたび、真壁支所の実施設計がまとまりましたのでお知らせします。

■問合先／公共施設建設課（☎58-5111・75-3111代表）

■支所の特徴

支所は平屋と水平屋根が周囲の山並風景と馴染むシンプルなデザインとしています。建物北側には、バスの寄せを設置し、待合スペースも兼ねています。



真壁支所イメージ図

■支所の配置と構成

1階建て鉄筋コンクリート造（約215㎡）、視認性やアクセス性、既存のインフラ設備などを総合的に検討した結果、現在の真壁庁舎敷地の南側に支所を建設します。

■事業費

支所本体工事費 1.7億円

外構工事費 0.7億円

※事業費は今後の物価変動により変更となる可能性があります。

■事業スケジュール

今後のスケジュールは、令和8年9月頃着工を目指し、本庁舎および生涯学習センター「さくらす」内の岩瀬支所と併せて、令和10年1月に開所する予定です。その後、既存の真壁庁舎の解体を計画しています。

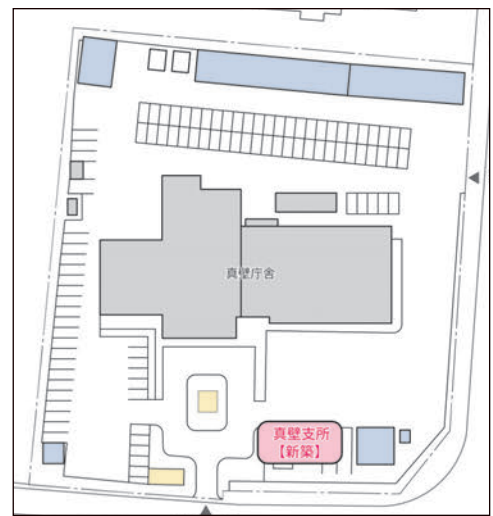

建設位置図

支所 Q & A

A

真壁支所では、今後も引

Q

本庁舎に事務が集約すると支所の窓口は無くなってしまうのでしょうか。

本庁舎に事務が集約すると支所の窓口は無くなってしまうのでしょうか。真壁支所では、今後も引

A

真壁庁舎を今後も継続して利用する場合は試算をすると、年間250万円程度の修繕費に加えて、維持管理費がかかります。また、耐震性能が現行の基準を満たしていないことから、安全性に問題があります。長期的なトータルコストや安全性を検討し、支所建設を計画しました。

Q

真壁庁舎を継続して利用できないのでしょうか。

真壁庁舎を今後も継続して利用する場合は試算をすると、年間250万円程度の修繕費に加えて、維持管理費がかかります。また、耐震性能が現行の基準を満たしていないことから、安全性に問題があります。長期的なトータルコストや安全性を検討し、支所建設を計画しました。

A

各庁舎（岩瀬・大和・真壁）の老朽化による維持管理コストの増大や行政機能の分散による市民サービスの低下が課題となっていました。本庁舎へ事務を集約することで、部署間での連携を強化し、スムーズな行政運営を目指します。

Q

なぜ本庁舎に事務を集約するのでしょうか。

各庁舎（岩瀬・大和・真壁）の老朽化による維持管理コストの増大や行政機能の分散による市民サービスの低下が課題となっていました。本庁舎へ事務を集約することで、部署間での連携を強化し、スムーズな行政運営を目指します。

A



© 桜川市

真壁支所では、今後も引き続き、住民票や税証明の交付、市税・保険料などの納付の受付、本庁への取り次ぎなどを行う予定です。また、期日前投票所やひなまつり時期の観光案内としても活用します。

A

新庁舎建設工事の不調を受け、事業内容やスケジュール全体の見直しを行ったためです。

Q

なぜ設計完了の公表が今になったのでしょうか。

新庁舎建設工事の不調を受け、事業内容やスケジュール全体の見直しを行ったためです。

長岡地区でじゃがいもづくり体験

長岡地区でじゃがいもづくり体験会が行われ、地域の児童・生徒や保護者、地区関係者たちが参加しました。

この取り組みは「地域の子どもたちに農業に親しんでほしい」といった想いから地元地区有志によって行われ、収穫祭も予定されています。

参加した岡田司さんからは「楽しく貴重な体験となった。収穫が楽しみ」との声が聞かれました。



皆で協力してじゃがいもを植え付ける

2月22日

バレーボール県大会で

市内の2チームが準優勝

令和7年度茨城県小学生バレーボール新人大会が石岡市運動公園体育館で開催され、男女混合の部に出場した大和JVSと、男子の部に出場した真壁バレーボールスポーツ少年団がそれぞれ準優勝を果たしました。

この大会は小学5年生以下の新チームの大会で、両チームの今後のさらなる健闘が期待されます。



準優勝した真壁（上）と大和JVS（下）

2月28日~3月1日

自衛隊入隊予定者が表敬訪問

4月から陸上自衛隊に入隊する仙波大侍さん（犬田地区）が大塚市長を表敬訪問し、入隊報告を行いました。

仙波さんは「訓練は厳しいと思うが、人のため、世のために貢献できるよう精一杯がんばりたい」と意気込みを語り、大塚市長からは「困難に打ち勝てるよう、全力で応援しているので頑張ってください」と激励の言葉が送られました。



大塚市長を表敬訪問した仙波さん

3月2日

桜川市の魅力を全国へ

大塚市長がトップセールスでPR

茨城県内46店舗のヨークベニマルで「さくらマルシェ in 桜川市」を開催し、市の新鮮な食材や特産品の魅力を発信しました。

22日には、大塚市長がつくば竹園店でトップセールスを行い、特産品をPRするとともに、地域の文化や観光スポットの情報を来場者に紹介しました。来場者からは「桜川市に行ってみよう」との声が多く寄せられました。



特産品のPRをする大塚市長

3月20日~22日

見晴らしの丘

真壁 里坊 URIBOU

Makabe, Sakuragawa City, Ibaraki, Japan

ご予約お問い合わせ **0296-45-8988**

〒300-4405 桜川市真壁町桜井1074-26

www.uribou.jp

注文住宅 リノベ 不動産 店舗内装 店舗建築

建築・内装のことなら

TIC CO.LTD.

The ideal community.

お問い合わせ **0296-55-0525**

〒300-4423 茨城県桜川市真壁町塙世183-1

www.tic-world.jp



桜川市 行政情報

教育委員会 教育長



いちむら しほ氏
市村 志保氏

■任期／令和8年4月1日（
令和9年6月9日）（前任者の
残任期間）

■経歴／茨城県福祉部次長

叙勲の受章

おめでと〜ございませ〜

高齢者叙勲が内閣府から発表されました。受章の榮譽を受けられた方を紹介します。

◆旭日単光章

横山 幸夫さん

元真壁町議会議員
(88歳・真壁町飯塚地区)



横山さんは、昭和61年12月に真壁町議会議員に当選以来、4期12年3か月にわたり在職されました。また、町議会副議長としても活躍され、地方自治の向上発展に尽力されました。

同氏は「このような榮譽を受け、大変光栄に思っております。これもひとえに市民の皆さまの温かいご支援とご指導のおかげです。深く感謝申し上げます」と受章の喜びを話していました。

寄付

寄贈

株式会社常陽銀行（秋野哲也頭取）から、市内小・義務教育学校新1年生へ、安全確保に役立ててほしいと防犯ブザー1220個の寄贈がありました。



稲川教育長に防犯ブザーを寄贈する関根岩瀬支店長（左）

O.S.トランスミットバンド（大久保康和代表）から、チャリティーコンサートの収益金45,000円の寄付がありました。



大塚市長に寄付金を手渡す
たさきさりな
田崎咲里那さん（中央）と大久保代表（右）

桜川地区交通安全協会（枝守会長）

から、交通安全の啓発に役立ててほしいと、ランドセルカバー、晴雨兼用交通安全傘、お守り型反射材、交通安全あいうえお表の寄贈がありました。



寄贈された交通安全の啓発グッズ



寄付

寄贈

認定こども園真壁保育園
子育て支援センター

桜川市真壁町山尾783

☎0296-48-6604 未就園児親子対象(祖父母可)

avex dance master
エイベックスの
ダンススクール

受講生募集中
エイベックス・ダンスマスター
コスモスポーツクラブ

筑西市外塚665番地
JR水戸線下館駅から車で5分

お問い合わせ
コスモスポーツクラブ TEL 0296-22-3800
https://dancemaster.avex.jp/studios/a1100063756

歴

史資料館だより



No.115
教育委員会文化財課
文化財グループ
(☎58-5111・75-3111代表)

鹿島神社本殿葺替工事が完成

鹿島神社の建築時期

現在の鹿島神社本殿の建築時期は、建築様式や彫刻の特徴、棟札の記録などから、元禄4年(1691年)の建築と考えられてきました。

完成した鹿島神社本殿



ところが、修理で屋根の茅を全て下ろしたところ、棟木の中央に「享保八年四月」と記された墨書が確認されました。鹿島神社には同年11月銘の再建棟札も残っていることから、現在の本殿は享保8年(1723年)の再建である可能性が高まりました。

茅葺屋根に使用される「茅」



棟木に確認された墨書

今年1月から始まった、県指定文化財鹿島神社本殿(真壁町上谷貝地区)の修理が、3月に完成しました。今回の修理では、一昨年春の倒木被害からの復旧と、前回の葺替から18年が経過した茅葺屋根の全面葺替を行いました。この修理の中で新たに判明したことを紹介します。

茅葺屋根の特徴

は、多くの場合スキのこと
を指し、「山茅」とも呼ばれ
ます。一般的な茅葺屋根は山
茅を使用することが多いので
すが、鹿島神社では山茅のほ
かに「島茅」が使用されてい
たことが、屋根解体の際にわ
かりました。

島茅とは、霞ヶ浦周辺の湿
地に生育する茅です。山茅が
硬くて長く丈夫であるのに対
し、島茅は目が細かくしなや
かで、撥水性にも優れていま
す。茅葺屋根に島茅が使用さ
れるのは、霞ヶ浦に近いこの
地域の特徴ともいえます。

島茅が最も下地に近い部分
に使用されていたことがわ
かったので、今回の葺替でも
同じ部分に霞ヶ浦で採れた島
茅を使用しました。

文化財課 ホームページ



修理の詳細や文化財
関連コラムも公開して
います。
ぜひご覧ください。



茅を刈り込んで整えています

茅葺屋根の葺替はおよそ20
〜30年に1度と言われています。
修理を経て新しくなった
鹿島神社本殿の美しい茅葺の
姿を、この機会にぜひご覧く
ださい。

糖尿病専門医・内分泌代謝科専門医
県西糖尿病内分泌内科クリニック
院長 榎田 武史

診療時間	月	火	水	木	金	土
午前 8:30-12:30	○	○	○	○	○	14:00まで
午後 14:30-18:30	/	○	○	/	○	日・祝休診

筑西市成田678番地 (筑西警察署斜め向かい) 電話: 0296-48-9609
予約制のためお電話でのご予約をお願い致します

庭木1本から承ります!
植木のプロフェッショナルがお伺いします!

お客様へのお約束
庭木1本より明瞭料金
トイレはお借りしません
土日でもOKです
お茶はご遠慮します

広報さくらがわをご覧の方に
生垣の剪定 長さ1m 高さ2m
通常2,200円を
初回限定(先着10名様)
1,100円!
(税別)

9:00~17:00
小山結城店
結城市江川新宿1969
☎0120-61-4128

ガーデンエクサプラス
カタクラ(東証スタンダード上場会社)グループ

令和8年度レディース検診（子宮頸がん・乳がん）

令和8年度レディース検診の予約が始まります。集団で実施するバス検診と医療機関検診のどちらかを選択できます。

レディース検診
ホームページ▶



バス検診（集団検診）

大和ふれあいセンターシトラス・岩瀬福祉センター・真壁福祉センターの3会場で実施します。検診は予約制です。

■インターネット予約

6月9日（火）20時～

■コールセンター予約 ☎0570 - 077 - 150

6月10日（水）～18日（木）9時～17時（土・日除く）

▼インター
ネット予約



個別医療機関検診

個別医療機関でもレディース検診を受けることができます。直接医療機関に電話をして検診の予約をしてください。検診期間は5月20日（水）～令和9年2月27日（土）です。

桜川市食生活改善推進員による料理教室の開催

桜川市食生活改善推進員協議会では、地域の皆さまの交流と健康づくりを目的として、料理教室を開催しています。料理が初めての方でも安心してご参加いただけますので、ぜひお気軽にお申し込みください。

■日時・内容・会場

・6月11日（木）9時～13時 生涯骨太クッキング（会場：真壁福祉センター）

・6月23日（火）9時～13時 高血圧予防教室（会場：農村環境改善センター）

■申込期限／各教室実施日の1週間前

■申込方法／健康推進課に電話（☎0296-75-3159）または電子申請で申し込み



●各種相談（要予約）

子育て相談（精神保健福祉士による個別相談・1人1時間程度）

日時 6月16日（火）①13時～ ②14時～

会場 岩瀬福祉センター

総合健康相談

日時 6月9日（火）、23日（火）10時～11時30分

会場 乳幼児相談・・・子ども家庭センターさくらっこ
上記以外・・・岩瀬庁舎

●休日当番医 診療時間12時、13時～／9時15時30分～時11時30分、13～16時 受付時間／9時～

診療日	医療機関名	住所	連絡先
6月7日（日）	延島クリニック	東飯田 658	☎ 0296 - 58 - 5058
6月14日（日）	大和クリニック	大国玉 2513-12	☎ 0296 - 58 - 7788
6月21日（日）	なかはら整形外科医院	真壁町飯塚 496-1	☎ 0296 - 23 - 9955
6月28日（日）	仁保内科医院	真壁町真壁 425	☎ 0296 - 23 - 8088

安心と笑顔を未来へつなぐ

稲川優子税理士事務所
桜川市西飯岡475-2
☎0296-73-6363
E-mail ina-tax.ceo@tkcnf.or.jp

日本歯科専門医機構認定

矯正歯科専門医

いなみ矯正歯科医院

理事長 稲見 佳大 栃木県真岡市荒町 2094-13

桜川市から車で20分

胃がんは「早期発見」で守れるがんです

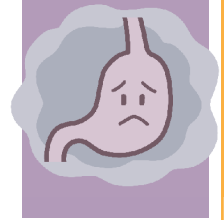

現在、日本人の2人に1人ががんになり、3人に1人ががんで亡くなっています。がんの中でも胃がんは、50歳代以降から増加し、わが国のがんによる死亡原因の上位に位置するがんです。

	1位	2位	3位	4位	5位
男性	肺	大腸	胃	膵臓	肝臓
女性	大腸	肺	膵臓	乳房	胃
男女計	肺	大腸	膵臓	胃	肝臓

がん死亡数の順位 (2024年)

出典：国立がん研究センター がん統計より

▼胃がんの原因は

- ヘリコ・バクターピロリ (ピロリ菌) の感染
- 喫煙
- 食塩・高塩分食品の摂取

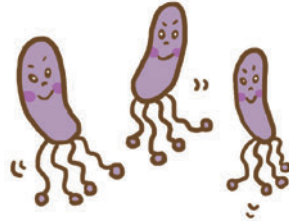

▼代表的な症状

- 胃の痛み・不快感・違和感
 - 胸やけ
 - 吐き気
 - 食欲不振
- ※初期の胃がんは、ほとんど自覚症状がありません。

▼予防と検診

がん全般の予防には、飲酒を控えることや禁煙、バランスのよい食事や運動、適正体

重の維持や感染予防などが有効です。

胃がんの場合は、ピロリ菌の除去によって確実に発生リスクが低下することが明らかになっていきます。ただし、ピロリ菌を除菌しても、胃がんになる可能性がゼロにはなりませんので、除菌後も胃内視鏡検査を受けることが大切です。



▼胃がん検診を受けましょう

国が推奨している胃がん検診 (胃部X線検査、胃内視鏡

検査) は、死亡率を減少させることが科学的に証明された有効な検診です。早期発見、早期治療で大切な命を守るため、定期的に検診を受けましょう。

▼さくらがわ地域医療センターで胃がん検診(胃内視鏡検査)を開始しました

- 対象 / 50歳以上の偶数年齢の方(令和9年3月31日時点)
- ※住民健診でのバリウム検査、人間ドックを受診する場合は対象外となります。
- 実施場所 / さくらがわ地域医療センター
- 自己負担金 / 4,200円
- 実施期間 / 6月1日(月) ~ 令和9年2月26日(金)
- その他 / 胃内視鏡検査(胃カメラ検査)を受けるには「胃がん医療機関検診受診券」が必要で、ご希望の方は健康推進課に電話(☎0296-75-3159直通)または、電子申請でお申し込みください。



スタッフ・入居利用者様 募集中

社会福祉法人
特別養護老人ホーム上の原 ☎0296-71-6888
〒309-1226 茨城県桜川市上野原地新田154-4 担当: 益子

社会福祉法人上の原学園 ☎0296-75-2509
〒309-1226 茨城県桜川市上野原地新田159-1 担当: 杉山・宮田

私たちと一緒に働きませんか？

お知らせ

令和8年度所得課税証明書などの交付開始日

所得課税証明書の交付開始日は、市・県民税の納付方法によって異なります。

- 5月12日（火）交付開始
- ①市・県民税が全額給与から天引き（特別徴収）の方
- 6月15日（月）交付開始
- ②納付書や口座振替で納付（普通徴収）の方、③年金から天引きの方、④非課税の方

※世帯の所得課税証明書などは、世帯全員が①に該当する場合のみ、5月12日（火）から交付可能です。

- マイナンバーカードを利用したコンビニ交付／納付方法に関わらず、6月15日（月）から交付を開始します。
- 問合せ／税務課（☎0296・58・5602直通）

市贈呈ランドセル展示会

市では、新入学児童にランドセルを贈呈しています。会場では贈呈対象となる7色のランドセルを展示し、どなた

でも実際に手に取ってご覧いただけます。

日時

- ① 5月16日（土）～17日（日）9時～17時
- ② 5月18日（月）14時～19時

会場／市役所真壁庁舎

- ランドセルの種類／赤・黒・キヤメル・こげ茶・ピンク・紺（糸・水色）・紺（糸・紫）
- 問合せ／学校教育課（☎0296・55・1198直通）

住宅リフォームへの助成

対象要件

- ・ 市内に住所を有し、かつ対象となる住宅に継続して3年以上居住している方
- ・ 市内の施工業者による工事
- ・ 対象となる住宅の所有者
- ・ 市税などを完納している方
- ・ 市から他の補助制度による助成を受けていない方
- ・ 過去に当事業による補助を受けたことのない方

- 対象住宅／申請者が市内に所有する個人住宅
- 併用住宅などの場合は個人住宅部分とし、違法建築でないもの
- 対象工事／12月31日（木）

までに完了する税抜金額20万円以上の工事

- ※工事発注・着工・完了済は対象外
- 申請受付開始日／5月7日（木）

※予算額に達した時点で終了

- 補助金額／対象経費の税抜き10%の額（上限10万円）
- その他／制度の詳細や申請書類の様式などは、市ホームページをご確認ください。
- 問合せ・申込先／商工観光課（〒300・4495桜川市真壁町飯塚911 ☎0296・55・1159直通）



健康福祉

健康プラス教室

日々の生活の中で生かせる簡単な体操や脳トレなどを学ぶことができる介護予防教室です。

- 期間／5月末または6月上旬～令和9年3月
- 会場／岩瀬福祉センター、真壁福祉センター
- 対象／市内在住の65歳以上の方

■ 定員／各会場30名程度
※定員に達しない場合、随時受付

参加費／無料

■ 申込方法／桜川市社会福祉協議会岩瀬事業所・真壁事業所へ直接申し込み

■ その他／日程の詳細は市ホームページをご確認ください。

- 問合せ・申込先／桜川市社会福祉協議会岩瀬事業所（☎0296・76・1357）、真壁事業所（☎0296・54・2361）



認知症カフェ「ほっこりカフェ」出張開催

「ほっこりカフェ」とは認知症の方やご家族、地域住民の誰もが気軽に集える場所です。

- 日時／5月13日（水）14時～15時30分
- 会場／真壁伝承館
- 内容／スクエアステップ
- 参加費／無料（申込不要）
- 問合せ／訪問看護ステーション愛美園（☎0296・20・6780）

お子様の成長について、誰にも相談できず悩まれていますか？

放課後等デイサービス **こどもサークル**

保護者も参加できるイベントを開催しています！

- with 徳島大学 ペアレントカフェ
- with 筑波大学 子育て相談会
- with 日本体育大学 親子体操教室
- with 徳島アントラース サッカー教室
- with ANIMA 移動動物園
- with ユニバーサル 野球大会
- with ドローン サッカー教室

例えばこんなことが気になったら…

- ☑ 発音が不明瞭
- ☑ 動きがぎこちない
- ☑ 落ち着きがなく、集中して遊べない
- ☑ 名前を呼んでも振り向かない
- ☑ 細かい作業・全身を動かすことが苦手

「中小企業からニッポンを元気にプロジェクト」
公式アンバサダー ウェンズ選手

こどもサークル桜川 ☎0296-73-6364 見学・体験受付中！お気軽にお問い合わせください。

桜川市御領1-39 【営業時間】9:00～18:00【営業日】月～土曜、祝日 対象児童 小学1年～高校3年

さくらがわ地域医療センター外来診療のご案内

■問合先/さくらがわ地域医療センター ☎0296-54-5100

- 受付時間** 初診受付 8時～11時、13時～16時
再診受付 8時～11時30分、13時～16時30分
- 診療時間** 平日 9時～12時、14時～17時
土曜日 9時～12時
- 休診日** 土曜日(午後)、日曜日、祝日、年末年始(12月30日～1月3日)

注意事項



かぜの症状のある方は発熱外来となりますので、来院前(8時30分以降)に必ずお電話ください。詳しくはホームページをご覧ください。

診療科		月	火	水	木	金	土
内科	午前	上山 (循環器・一般)	上山 (循環器・一般)	藺田 ※2 (循環器・一般)	河野 (循環器・一般)	上山 (循環器・一般)	上山 ※第1,3週 (循環器・一般) 菊地 ※第2,4週 (一般)
	午後	小野 (一般)	上野 (総合内科)	伊藤 (呼吸器・一般)	上野 (総合内科)	小野 (一般)	木村 ※第2週 (脳神経内科) 田口 ※第1週 (一般) 長戸 ※第2～5週 (一般) 岩淵 (予約制) ※4 ※第1週 (腎臓・一般)
【発熱外来】予約制 ※受診前にお電話にてご確認下さい。 ※混雑状況により、診療時間内であっても早めに受付を終了させていただく場合があります。							
外科	午前	高橋	佐々木	久保	佐々木	大塚	佐々木 ※第2,4週 久保 ※第1,3,5週
	午後	高橋	久保	菅原	佐々木	大塚	非常勤医 ※乳腺専門外来
整形外科	午前	九嶋	大島 ※第2,4週	岡本 ※第1,3週 10:00～	九嶋	九嶋	非常勤ローター 中川 ※第2,4週 廣瀬 (筑波大) ※第2,4週 中村 (聡) ※第1,3,5週
	午後	永井	平賀 (筑波大) ※第1,3,5週	渡邊 (筑波大)	筑波大 (非常勤ローター)	松丸	廣瀬 (筑波大) ※第2,4週
小児科	午前 ※発熱外来 ※一般外来	勝部 石川 (獨協医大)	勝部	勝部 佐藤 (獨協医大)	勝部	勝部	小太刀 ※第2,4週 獨協 ※第1,3,5週
	13時-14時	乳幼児健診・予防接種	—	乳幼児健診・予防接種	乳幼児健診・予防接種	乳幼児健診・予防接種	—
	14時-16時半	石川 (獨協医大)	—	佐藤 (獨協医大)	—	渡部 ※第2,4週 (獨協医大)	—
眼科	午前	◎診療日：月曜～土曜午前 休診となる場合がありますので、受診の際はホームページまたはお電話にてご確認ください。 各専門医師によるチーム医療システムを取り入れています。					
	午後	◎診療日：月曜～土曜午前 休診となる場合がありますので、受診の際はホームページまたはお電話にてご確認ください。 各専門医師によるチーム医療システムを取り入れています。					
皮膚科	午前	平野 (獨協医大)	—	森 (獨協医大)	—	—	佐藤 ※第1週 松山 ※第2,3,4,5週 (獨協医大)
耳鼻咽喉科	午前	—	—	—	—	—	非常勤ローター (自治医大)
	午後	—	非常勤ローター (自治医大)	—	—	非常勤ローター (自治医大)	—
泌尿器科	午前	—	新田 (筑波大)	石田 (筑波大)	—	—	木名瀬 (筑波大)
婦人科	午前	山内 ※5 ※第1,3,4,5週	—	—	大津 ※第2,4週 (予約制) 子宮がん検診	山内	—
	午後	—	—	—	—	山内	—

※1 祝日のある週は休診となります。 ※2 午前の診療開始時間は9時30分～となります。午後の診療時間は14時～16時となります。
※3 診療時間は13時～16時30分となります。 ※4 診療時間は8時30分～12時となります。 ※5 第2週は休診となります。

相続相談受付中

ご予約はこちらから ☎0296-48-8875

完全予約制です



LINEからもご予約いただけます



※事情によりお断りさせていただくこともございます。

茨城県弁護士会所属
弁護士 萩原 慎二 / 平久 真 / 岩間 和貴 / 和賀 京介

弁護士法人 萩原総合法律事務所
筑西市乙828番3 SATOHビル2階
(JR水戸線下館駅南口徒歩1分)

交通事故ゼロを目指して 春の全国交通安全運動出陣式開催

問合先／生活環境課（☎58・5111・75・3111代表）

4月7日に、春の全国交通安全運動出陣式が雨引山薬法寺にて行われました。

本事業は、毎年4月6日から15日までの10日間、全国一斉に実施される交通安全啓発活動の一環として行われており、新入学・入園など環境が変わる時期に、交通ルール遵守と正しいマナーの定着を図り、交通事故の防止を目的としています。



出陣式の様子

当日は、交通安全協会や警察など50名が参加。護摩祈祷で安全祈願を行い、規律と品位を保持するための交通安全



交通事故防止のため市内を巡回するパレード

全協会員服装点検を実施した後、交通事故防止のためパトカーや、交通安全協会の広報車、大型バイクなどが市内を巡回するパレードを行いました。また、交通安全協会の枝守会長から「桜川市から少しでも交通事故を減らすため、しっかりと交通安全の啓発活動を行っていききたい」と話がありました。

今後市では、交通関係団体と協力していき、情報発信などを通じて、交通ルールやマナーの周知を図り、交通事故撲滅を目指していきます。

大和駅北公園に IBARAKI FREE Wi-Fi設置し 防犯カメラを増設

問合先／地域開発課（☎58・5111・75・3111代表）

桜川筑西IC（インターチェンジ）周辺開発整備事業の一つとして整備を進めている大和駅北公園に、多数の企業からの寄付をもとに、IBARAKI FREE Wi-Fi および防犯カメラを整備しました。

今回設置したWi-Fiの利用可能な範囲は駐車場から遊具広場、築山エリアになります。利用可能な時間は6時から21時までで、1回の接続で1時間利用ができ、一日3回まで接続が可能です。



接続することでネット通信が快適に



増設された防犯カメラ

ARAKI FREE Wi-Fiのホームページをご確認ください。防犯カメラは、新たに3台を設置し、これまでより広い範囲を確認することが可能になりました。

大和駅北公園では、快適で安心できる空間づくりを進めており、幅広い世代の皆さまが心地よく利用できる環境を整備しています。公園の利用にあたってはルールを守って、楽しく、安全にご利用ください。

※FREE Wi-Fiとは？
どなたでも無料で利用が可能な通信サービスです。

ペット火葬は 北つくば農協葬祭のペットセレモニー

- 安心** ご家族が安心してお見送りできるよう
- 心頼** 心から信頼いただき
- 真心** まごころ込めたおもてなし

完全個別火葬

供養堂見学 事前相談受付 無料

安心の見積提示

24時間365日 電話受付
— 営業時間 —
8:30~17:30



ペットがなくなった! どうしたらいいの?

ご家族が安心してお見送りできるようお手伝いさせていただきます。まずはお電話ください。丁寧に分かりやすくご説明いたします。

☎ 0120-456-556

お迎え対応地域 筑西市・結城市・桜川市
その他の地域の方はご相談ください。

第11回

ヤマザクラ55万本の里 桜川市

SAKURAフェスティバル開催



桜川市総合運動公園で、4月11日に、SAKURAフェスティバルが開催されました。開会式後には、ボールをキヤッチして市内特産品と交換できるラッキーカラーボールや、さくらがわ応援大使の安達勇人さん、茨城応援ソングのねばねば音頭を歌う泉水いづみさん・浅野勝盛さんによるミニライブも行われました。



を懸けて「さくらがわグルメフェス」が開催されました。一般料理部門は味のもっちゃん食堂の「もっちゃんもつ煮」、スイーツ部門は欧風食堂ORANGEの「福来みかん」と焼き芋のペアリングパフェ」が桜川市の代表に選ばれました。

各出展ブースは、農産物PRコーナーをはじめ、桜川市高校生会によるワークショップ、緊急車両などの展示や商工会コーナーなどのブースが立ち並びました。

また、ステージでは、YOSAKOIフェスタ in 桜川、ビンゴ大会や、公募によって集まったパフォーマンステージが開催され、多くの来場者で賑わいました。

日本消防協会定例表彰 「表彰旗」受章

問合先/防災課 (☎ 58・5111・75・3111 代表)

第78回日本消防協会定例表彰が、3月6日に東京都港区虎ノ門にある日本消防会館(ニッショーホール)で開催され、桜川市消防団が優良消防団となる「表彰旗」を受章しました。

この「表彰旗」の選考基準は、厳正な規律を保持し熟達した技能を有し、かつ平素から消防の使命を達成することに努めており、さらに消防の現場において抜群の功労があり、他の模範となる消防団へ授与されるものです。

このたび、全国の2,169消防団の中から34団体が優



「表彰旗」を受章した消防団の皆さん

良消防団「表彰旗」に選考され、茨城県内(44消防団)からは桜川市が選出され、名誉ある受章となりました。

受章については、4月4日開催の幹部会議において、酒寄雅則消防団長をはじめとする本部役員15名が大塚市長へ受章を報告しました。

なお、桜川市消防団は平成28年にも優良消防団の「竿頭綬」を受章した実績があり、日頃の訓練の成果や、消防団員による火災予防啓発活動など、地域の安全と安心を守る長年の取り組みが今回評価されたものであります。



表彰式会場の様子

MUSBELL

うちの子も結婚できました!

独身のお子様の結婚相談
お気軽にご連絡ください!

マル適マークCMS取得 ムスベル株式会社
結婚相談所 ムスベルつくば

0120-138-026

つくば市吾妻3丁目14-17 細田ビル 2階 通話料無料 営業時間:10時~19時 定休日:第2・第4水曜日

【茨城県指定】地域リハビリ・ステーション
・通所介護(3時間・1日・送迎あり)
・居宅介護支援(ケアマネージャー)

Rehabili Heart

リハビリハート総合介護ケアセンター

理学療法士 本橋 寛樹

介護・リハビリのご相談や見学

0296-73-6965

桜川市西桜川2-18-5
国道50号沿い 茨城トヨタさんとなり 土曜・祝日も営業