

# S さくらがわ public relations Sakuragawa

— 広報さくらがわ —

活  
力と  
思  
い  
出  
に

地  
域  
の  
力  
が



羽黒花火まつり 2025





❖ CONTENTS

- 02 新年のごあいさつ
- 04 行政情報／寄付寄贈／市内企業による企業説明会開催
- 05 市役所新庁舎建設工事期間中の駐車場のご案内
- 06 まちの話題
- 08 ジオパーク NEWS／ストーンフェスティバル
- 09 ヤマザクラ通信 vol.47
- 10 健康ガイド
- 12 情報ひろば
- 15 消防署からのお知らせ
- 16 年長さんご紹介

❖ 表紙

地域の力が活力と思い出に  
羽黒花火まつり2025



表紙は、11月15日に岩瀬日大高校サッカーグラウンド（友部地区）をメイン会場として開催された「羽黒花火まつり2025」を撮影したものです。「羽黒地区を盛り上げたい、地域を活性化させたい」という地元住民の想いから開催された花火大会。会場は多くの来場者で賑わい、地域の想いが込められた花火ひとつひとつに大きな歓声があがっていました。

❖ 桜川市の人口と世帯

【人口】	35,454人	(－36)
【男】	17,636人	(－28)
【女】	17,818人	(－8)
【世帯】	13,635世帯	(－6)
( )は対前月増減		
常住人口		
令和7年12月1日現在		

# 2026年 迎春



桜川市議会 議長  
かぜの かずみ  
風野 和視



桜川市長  
おおつか ひでき  
大塚 秀喜

新年明けましておめでとうございます。市民の皆様におかれましては、新たな希望と抱負を胸に、清々しい気持ちで新年をお迎えのこととお慶び申し上げます。

また、日頃から市議会活動に対し温かいご支援、ご協力を賜り、厚く御礼申し上げます。

さて、本市での昨年を振り返りますと、生涯学習センターさくらすの開館や上曽トンネル開通など、桜川市にとって市制施行20周年にあふわしい記念すべき1年になりました。

反面、さまざまな要因による深刻な物価高騰に加え、今後ますます深刻化していくことが予想される少子高齢化や人口減少、地域の過疎化などの課題を抱えながら、社会資本の整備、教育や福祉のさら

明けておめでとうございます。市民の皆様におかれましては、希望に満ちた新春をお迎えのこととお慶び申し上げます。

昨年は、多くの皆様の信任を賜り、引き続き市政を担わせていただくことになりました。改めてその使命と責任の重さを感じるとともに、皆様のご期待に応えるべく「市民ひとすじ全力投球」をモットーに邁進してまいります。

桜川市が誕生してから20年という節目を迎えた昨年を振り返りますと「桜川市生涯学習センターさくらす」の開館や「真壁学園」の開校、「上曽トンネル」の開通など、多くの「新しい」がありました。

本年は、桜川筑西IC周辺地域で桜川ショッピングセンター（仮称）のオープンや道の駅整備の検討を進めるほ

なる充実など、広範かつ、きめ細やかな行政サービスが求められております。

議会といたしましては、市民の皆様のご意見を真摯に受け止め、市のさらなる成長のため、議決機関としての責務を着実に果たしていきたいと決意を新たにしております。

本年の干支は丙午です。この年は、「発展」と「行動力」が重なるため、挑戦したことが結果につながりやすいとされております。

丙午（馬）の勢いに乗り、「うまいく年」と信じて、個性を活かした桜川市づくりを皆様と共に、取り組んでまいります。

結びに、本年が皆様にとりまして、幸せて実り多き年になりますことを御祈念申し上げます。新年にあたりましてのご挨拶とさせていただきます。

か、大和地区での新庁舎建設や市内小中学校配置の適正化など、市民の皆様様の生活の質向上を目指します。また、全国的な少子高齢化や人口減少、それに伴う地方経済の衰退など様々な課題に正面から向き合い、これからの桜川市の飛躍に向けた一年とするべく課題の解決に取り組んでまいります。

今後も効率的な市政運営を図り「ヤマザクラと市民の幸せが咲くまち 桜川」の実現に向け、様々な事業を推進してまいりますので、市民の皆様におかれましては変わらぬご支援とご協力を賜りますようお願い申し上げます。

結びに、本年が皆様にとりまして、幸多き素晴らしい年となりますよう心よりお祈り申し上げます。新年の挨拶とさせていただきます。



# 桜川市 行政情報

教育委員会委員（再任）



小島 香織 氏  
（真壁町山尾地区）

■任期／令和7年12月7日  
～令和11年12月6日  
■経歴／桃山学園PTA副会長、桃山学園顧問、桜川市教育委員会委員

教育長職務代理者



宇佐美 徹 氏  
（友部地区）

■任期開始／令和7年12月23日  
■経歴／桜川市立岩瀬中学校校長、桜川市家庭相談員、桜川市教育委員会委員

寄 贈

結城信用金庫（石塚清博理事長）から、有事の際に避難所での応急手当てに役立ててほしいと救急セット20個の寄贈がありました。



大塚市長に救急セットを寄贈する石塚理事長（左）

桜川市区長、ゴルフ愛好会（小河原勲会長）から、小中学校・義務教育学校の教育費として3万円の寄付がありました。



大塚市長に寄付金を手渡す小河原会長（右）

株式会社デジタル印刷（山口常男代表取締役）から、市制施行20周年を記念して、メモ帳5,000個の寄贈がありました。



上の原学園（小松寄直起理事長）から、ヤマザクラの保全と上野沼周辺の遊歩道の整備に使用してほしいと、47,774円の寄付がありました。



大塚市長に寄付金を手渡す上の原学園の皆さん

寄 付

寄 贈

## 市内企業による 企業説明会を開催

■問合先／地域開発課（☎58-5111・75-3111代表）

11月9日、大和ふれあいセンター「シトラス」にて、合同企業説明会を開催しました。今回の説明会では、高校生や今年度卒業予定の学生に加えて、市内で働きたい20代～30代の転職希望者が割合の多くを占めていました。製造業やサービス業、福祉事業や農業など、市内に事業所を有する企業・団体11社が参加。各社のブースでは、自



企業ブースで説明を聞く参加者

参加者からは「市内にある様々な企業を知ることができて、良い機会だった。そして、企業の方と直接話すことで働くイメージを持つこともできた」と話していました。市では人生応援プロジェクトの事業として、この他にも就職祝い金などの支援事業を推進しており、若者の市内定住を目指して取り組んでいます。

### 【参加企業 11 社】（50 音順）

- 株式会社アグベル桜川
- 社会福祉法人上の原学園
- 株式会社カワチ薬品
- 株式会社コメリ
- 桜川市役所
- 昭和金属工業株式会社
- 株式会社スミハツ
- 津田化学合成株式会社
- ナチュラルペットフーズ株式会社
- 株式会社ユニゾンモバイル
- 有限会社雪平養鶏場

# 市役所新庁舎建設工事期間中の駐車場のご案内

2月から現在の大和庁舎敷地内において市役所新庁舎建設工事が始まります。工事の着工に伴い、敷地内に仮囲いを設置するため1月26日（月）から駐車場が変更になります。市民の皆さまにはご迷惑をおかけしますが、ご理解とご協力をお願いします。

■問合先／公共施設建設課（☎ 58 - 5 1 1 1 ・ 75 - 3 1 1 1 代表）

## ■工事期間中の駐車場



## ■ご利用できる駐車場

- ① 西庁舎前駐車場（7 台＋思いやり駐車場 3 台）
- ② 体力増進センター西側駐車場（78 台）
- ③ シトラス前駐車場（49 台）

## ■その他

詳細は、市ホームページをご確認ください。



## ■今後の建設スケジュール

工事名	年度	R8	R9	R10	R11
新庁舎建設工事				R10.1月開庁予定	
西庁舎解体 東庁舎改修					
北側駐車場整備					



桜川市生涯学習センター「さくらす」で認知症の方を日々、介護しているご家族が集まり交流会を行いました。同じ境遇にある仲間だからこその合える悩みや対応方法、気持ちの切替え方などを自由に語り合いました。参加者からは「皆も頑張っているから、自分も頑張らないと」など前向きな気持ちになれたという意見が聞かれました。



悩みなど自由に語り合う参加者

## 認知症家族ミーティング「来夢」

初開催

11月11日

ひたちなか市で開催された第30回茨城県健康福祉祭いばらきねりんスポーツ大会輪投げの部で、市の代表として出場し優勝した桜井Aチームの皆さんが、大塚市長を表彰訪問し、優勝を報告しました。出場したのは町井原造さん、保坂弘さん、西村義行さん、斉藤智恵さんの4名です。斉藤さんは「念願の県大会優勝ができました」と喜びを話してくれました。



優勝を報告した桜井Aチームの皆さん

## いばらきねりんピック県大会

優勝チームが表敬訪問

11月10日

2025第三回茨城県硬式空手道選手権大会（茨城県硬式空手道連盟主催）が境町民体育館で開催され、阿部田地区の蛇澤央登さん（大学2年）と蛇澤駿貴さん（高校3年）が兄弟で出場しました。男子一般の部では兄の央登さんが優勝し、男子高校生の部では弟の駿貴さんが準優勝。兄弟揃って素晴らしい結果を残したお二人の今後の更なる活躍が期待されます。



央登さん（左）と駿貴さん（右）

## 県硬式空手道選手権 兄弟で好成績

蛇澤央登さん・駿貴さん

10月19日

第47回地域安全茨城県民大会がセキショウ・ウエルビーイング福祉会館（水戸市）で開催され、防犯活動に貢献されている方々が功績を称えられ表彰を受けました。本市からは、防犯功労者に高松利夫さん、地域安全功労者に小川寛さん、優良防犯連絡員に今井明さん、鈴木弘志さん、地域安全功労団体に谷貝防犯パトロール隊（島田勝市代表）が表彰されました。



地域安全茨城県民大会に出席した皆さん

## 長年にわたり防犯活動に貢献 地域安全茨城県民大会で受賞

10月10日

7月17日（20）にアメリカで開催された「2025 MCYSA 全米選手権」にリトルシニア日本代表として出場した成田親太郎さん（大和中学校3年）が、大塚市長と稲川教育長を表敬訪問しチームの優勝を報告しました。この大会は、15歳以下の中学硬式野球の国際大会で、日本チームは10連覇を達成しました。今後も、成田さんの活躍が期待されます。



優勝を報告した成田さん（中央）

## MCYSA 全米選手権で10連覇達成

成田親太郎さんが表敬訪問

11月18日

10月26日に開催されたスポG OMI甲子園茨城県大会で優勝し、東京都で開催される全国大会へ出場する岩瀬日大高校マイロンズの皆さんが、大塚市長を表敬訪問しました。同大会は、ごみ拾いにスポーツ的な要素を取り入れ、次世代への環境意識を育むことを目的として開催されています。大塚市長からは「優勝目指して頑張ってください」と激励の言葉が送られました。



全国大会へ出場する岩瀬日大高校マイロンズの皆さん

## スポG OMI甲子園全国大会へ出場

岩瀬日大高等学校が表敬訪問

11月18日

桜川市内立地企業懇談会の会員である株式会社大和LIXIL製作所が、大和駅北公園の清掃活動を行いました。当日は、従業員16名が参加し、築山周辺や遊具広場の除草作業、トイレ掃除などを実施しました。吉川知宏工場長は「桜川市に立地する企業として、地域に貢献できるよう、今後もこのような活動を継続していきたい」と話してくれました。



清掃活動を行った大和LIXIL製作所の皆さん

## 地域貢献でまちをきれいに

大和LIXIL製作所が清掃活動

10月31日

ミス・ワールド・2025 日本大会が東京都で開催され、菊池真由さん（岩瀬東区）が出場しました。昨年に引き続きファイナリストに選出され、約2か月間に及ぶ事前審査を終えて大会に臨んだ菊池さんは「2度目の挑戦でしたが、社会貢献したいという思いが強くなった2か月間でした。ここで終わりにせず今後も努力していきたい」と話してくれました。



2年連続でファイナリストに選出された菊池さん

## ミス・ワールド・日本大会 菊池真由さんが2年連続ファイナリスト

10月22日

お子様の成長について、誰にも相談できず悩まれていますか？

保護者も参加できるイベントを開催しています！

with 廣徳義塾大学 with 筑波大学 with 日本体育大学 with 鹿島アントラーズ

ペアレントカフェ 子育て相談会 親子体操教室 サッカー教室

with ANIMA 移動動物園 with ユニバーサル 野球大会 with ドローン サッカー教室

こどもサークル桜川 ☎0296-73-6364 見学・体験受付中！お気軽にお問い合わせください！

桜川市御領1-39 【営業時間】9:00～18:00【営業日】月～土曜、祝日 対象児童 小学1年～高校3年

例えばこんなことが気になったら…

- 発音が不明瞭
- 動きがぎこちない
- 落ち着きがなく、集中して遊べない
- 名前を呼んでも振り向かない
- 細かい作業・全身を動かすことが苦手

「中小企業からトップを元気にプロジェクト」公式アンバサダー ウェンズ選手

安心と笑顔を未来へつなぐ

稲川優子税理士事務所

桜川市西飯岡475-2

☎0296-73-6363

E-mail ina-tax.ceo@tkcnf.or.jp

有料広告募集中！

さくらがわ public relations

Sakuragawa

—広報さくらがわ—

■サイズ 1 枠 45mm×85mm、2 枠 45mm×172mm

■掲載料 1 枠 10,000 円、2 枠 20,000 円

（月額）※連続掲載で割引制度があります。

■問合先 秘書広報課 ☎58-5111・75-3111 内線1268



問合先／商工観光課（☎0296-55-1159直通）

## 「真壁・笠間を巡る秋のジオツアー」

### 日帰りバスツアー開催

筑波山地域ジオパーク推進協議会では、地域の自然、歴史、文化、産業と大地のつながりに関する理解を深めるため、毎年ジオツアーを実施しています。

11月12日に開催されたジオツアーでは、18名の参加者が真壁・笠間のジオパークに関連する場所を訪れました。市内では、創業800年の歴史を持つ鋳物工場である小田部



800年の歴史を持つ小田部鋳造の梵鐘



筑波山水系の伏流水を使って酒造りを行う西岡本店

鋳造や、日本酒「花の井」の蔵元である西岡本店を見学し、昼食は筑波山地域ジオブランドにも認定されている見晴らしの丘真壁うり坊の「うりの山芋定食」を堪能しました。

当日は各所でジオパークの説明を受け、地域の魅力を再発見した参加者からは「個人で行きにくい場所が見学でき、有意義な1日だった」との声をいただきました。

ヘリテージストーンと  
触れ合う3日間

## いばらき ストーンフェスティバル 2025 開催

問合先／商工観光課（☎0296-55-1159直通）

11月1日～3日の3日間にわたり、いばらきストーンフェスティバル2025（茨城県石材業協同組合連合会主催）が笠間市の大池公園で開催されました。

いばらきストーンフェスティバルは石材業の振興を目的に毎年開催されており、会場では、桜川市と笠間市周辺地域で採取された原石や石材製品の展示・販売が行われました。

また、昨年筑波山塊の花崗岩が東アジアで初のヘリテージ



開会式で祝辞を述べる大塚市長



多くの来場者で賑わう会場

ジストーン（天然石材遺産）に認定されたことを受け、今回は「ヘリテージストーンと触れ合う3日間」と題し、茨城県産の石材を発信するフェスティバルとなりました。採石場を間近で見ることのできる石山見学バスツアーや、石割り、石積み、石燈籠づくりの実演、ストーンアート体験などが行われ、約7,500名が来場し、会場は賑わいました。

## スタッフ・入居利用者様募集中



私たちと一緒に働きませんか？

社会福祉法人 特別養護老人ホーム上の原 ☎0296-71-6888

〒309-1226 茨城県桜川市上野原地新田154-4 担当：益子

社会福祉法人 上の原学園 ☎0296-75-2509

〒309-1226 茨城県桜川市上野原地新田159-1 担当：杉山・宮田



ヤマザクラ課へヤマザクラグループ  
(☎5815111・7513111 内線1321・1322)

## 県立真壁高校の生徒が 磯部公園のヤマザクラを調査

11月11日、県立真壁高等学校農業・環境緑地科の生徒の皆さんが、磯部桜川公園でヤマザクラの生育状況調査を行いました。

この活動は、官学連携協定に基づく授業の一環として実施されているもので、公園内に植えられているヤマザクラの樹高や幹周、成長状況などを丁寧に観察・記録しました。



樹木医から指導を受ける生徒生徒



木の高さを計測する生徒

調査では、樹木医の指導のもと、測定器具の使い方を学びながら、一本一本慎重に調査しました。

参加した生徒からは「ヤマザクラの保全活動にこれからも関わっていききたい」といった感想が聞かれました。市では、こうした学校と地域が協力する取り組みを今後も支援してまいります。

## 第1回桜川みらいプロジェクト 高校生ワークショップ開催

10月24日、生涯学習センター「さくらす」で「第1回桜川みらいプロジェクト高校生ワークショップ」を開催し、高校生18名が参加しました。このプロジェクトは、市内の高校生や市内の高校に通っている生徒が、自分のアイデアで桜川市を楽しくすることを目的に開催したもので、第1回目となる今回は、ワークショップ形式で意見を出し合いました。

「桜川市ってどんなところ」というテーマでは、自慢できるところとして自然や歴史に関連する内容が多く挙げられ



班ごとに意見を出し合う高校生



ワークショップに参加した高校生

た一方で、交通の不便さや若者向けのスポットの不足といった課題が指摘されました。また「こんな桜川になつたらいいな」というテーマでは「特産品をもっと増やす」「りんりんロードを活用した観光」「地域の人々と触れ合うイベントの実施」など、ポジティブな未来像が数多く発表され、若者ならではの視点で桜川市の魅力を引き出すアイデアが目立ちました。

参加者からは「同世代と地域のことを話すのが新鮮だった」といった感想がべられ、次回に向けた意欲を見せていました。

MUSBELL

### うちの子も結婚できました!

独身のお子様の結婚相談  
お気軽にご連絡ください!

マル適マークCMS取得 ムスベル株式会社  
結婚相談所ムスベルつくば  
つくば市吾妻3丁目14-17 細田ビル 2階 ☎0120-138-026  
通話料無料 営業時間:10時~19時 定休日:第2・第4水曜日

### 屋根の点検無料

さらに  
今なら! 雨どい掃除 5,000円

雨漏り相談・修理 しっくい工事 葺き替え リフォーム相談

仁瓦堂 株式会社 ☎0296-71-8228  
HP <https://niheikawara.jp/> お問合せ



# 桜川市健康推進員を募集します!

- 活動期間：4月1日～令和10年3月31日  
(市からの委嘱を受け、任期2年間の活動となります。)
- 対象者：市内在住で健康づくりに関心がある方
- 報償：年額5,000円
- 活動内容：市民祭や乳幼児健診などへの協力、さらさら健康講座への参加、地域の方への啓発活動、研修会の参加など
- 募集期限：1月30日(金)
- 募集方法：健康推進課までお電話ください。☎0296-75-3159(直通)

一緒に活動  
しませんか?

## 健康推進員の活動 健康づくり、まずは自分から、そして地域へ!

健康推進員は、地域の健康を守る身近なサポーターです。食事や運動、生活習慣など、日々の健康づくりについて学びながら、地域のイベントや講座で活動しています。皆さんも一緒に、元気でいきいきとしたまちをつくりましょう!

現在、健康推進員67名で活動しています。健康講座への参加やがん検診啓発キャンペーン、市民祭などを通して、運動習慣の推進・生活習慣病の予防などに取り組んでいます。



■SAKURA フェスティバル  
市民祭で歯周病予防に関する啓発を実施しました。



■健康教室(ウォーキング教室)に参加  
正しい姿勢や歩き方を学び、楽しく体を動かしました。日ごろから無理なく続けられる健康づくりの大切さを感じました。

### ■研修会への参加

さらさら健康講座や健康教室への参加を通して健康づくりに関する知識を学び、自分自身や家族、地域の健康づくりにいかしています。

## 相続相談受付中

ご予約はこちらから

☎0296-48-8875

完全予約制です  
弁護士法人  
萩原総合法律事務所  
筑西市乙828番3 SATOHビル2階  
(JR水戸線下館駅南口徒歩1分)



LINEからもご予約いただけます

※事情によりお断りさせていただくこともございます。

茨城県弁護士会所属  
弁護士 萩原 慎二 / 平久 真 / 岩間 和貴 / 和賀 京介



■問合先/健康推進課 ☎0296-75-3159(直通)

健康ガイド 2月分

### 高血圧教室

高血圧は、自覚症状が少ないまま進行し、脳卒中や心臓病などの原因となることがあります。生活習慣について振り返り、この機会にご自身の血圧を見直してみませんか。

■日時/2月5日(木) 13時30分~15時

■会場/真壁福祉センター

■テーマ/「血圧をどう考えるか」

■講師/医師 仁保文平氏(仁保内科医院院長)

■申込方法/電子申請で申し込み、または健康推進課に電話(☎0296-75-3159直通)

申し込み  
はコチラ▶



### 大腸がん検診

2日分の便を採取し、血液の成分が混じっていないかを調べる「便潜血検査」です。簡単で体への負担がない検査ですので、対象の方は是非受診してください。

■提出日時/2月27日(金) 8時30分~12時

■提出場所/健康推進課(岩瀬庁舎)

■対象/市内に在住する40歳以上の方(年度内1回のみ)

■自己負担金/500円(今年度40歳になる方は無料)

■その他/お手元に採便容器がない方は、健康推進課(岩瀬庁舎)、総合窓口課(大和庁舎・真壁庁舎)で配布しています。

### ●各種相談(要予約)

子育て相談(精神保健福祉士による個別相談・1人1時間程度)

日時 2月19日(木) ①10時~ ②11時~

会場 岩瀬福祉センター

総合健康相談

日時 2月13日(金)、27日(金) 10時~11時30分

会場 乳幼児相談...こども家庭センターさくらっこ  
上記以外...岩瀬庁舎

●休日当番医 診療時間/9時~12時、13時~16時 受付時間/9時~11時30分、13時~15時30分

診療日	医療機関名	住所	連絡先
2月1日(日)	大和クリニック	大国玉 2513-12	☎0296-58-7788
2月8日(日)	なかはら整形外科医院	真壁町飯塚 496-1	☎0296-23-9955
2月11日(水)	仁保内科医院	真壁町飯塚 425	☎0296-23-8088
2月15日(日)	上の原病院	上野原地新田 159-2	☎0296-75-3130
2月22日(日)	平島医院	岩瀬 198	☎0296-75-2510
2月23日(月)	田崎内科医院	真壁町田 268-6	☎0296-55-2511

【茨城県指定】地域リハビリ・ステーション  
・通所介護(3時間・1日・送迎あり)  
・居宅介護支援(ケアマネージャー)

リハビリハート総合介護ケアセンター  
理学療法士 本橋 寛樹

介護・リハビリの  
ご相談や見学 0296-73-6965

桜川市西桜川2-18-5  
国道50号沿い 茨城トヨタさんとなり 土曜・祝日も営業

印刷お任せください!

お気軽にお問い合わせください

社員募集!

■ポスター ■冊子(会報誌・記念誌)  
■チラシ ■カレンダー  
■ハガキ ■メモ帳  
■名刺 ■伝票  
■封筒 など

digital 株式会社 デジタル印刷  
Digital Print Co., Ltd.

茨城県桜川市真壁町白井 44-5 ☎0296-54-2626 ✉makabe@digital.email.ne.jp



## 市職員募集

やまと認定こども園  
会計年度任用職員

### 調理員

- 募集人員／1名
- 任用期間／2月1日（日）～3月31日（火）
- ※更新の可能性あり
- 募集要件／調理師または栄養士免許を有する方
- 勤務内容／給食調理業務
- 勤務条件／平日8時～16時 週4～5日勤務
- 勤務場所／やまと認定こども園
- 報酬／時給1,241円
- 通勤手当／通勤距離に応じて支給
- 各種手当／勤務内容や時間に応じて支給
- 申込方法／履歴書（写真添付）を持参または郵送
- 申込期限／1月20日（火）
- その他／健康保険・厚生年金・雇用保険など加入
- 問合せ・申込先／やまと認定こども園（〒309-1244 桜川市大国玉13-1） ☎ 0296-58-5096

## お知らせ

### 入学祝い金を支給します

- 児童の健やかな成長を願うとともに、子育て家庭の経済的負担の軽減を図るため、入学祝い金を支給します。
- 対象／市内に住所を有し、令和8年4月に小・中・義務教育学校（前期・後期）に入学者の児童の保護者
  - ※1月1日時点で該当児童の属する家庭には申請書を個別発送予定（1月下旬）
  - 支給額／児童1名につき10万円
  - 必要書類／申請書、申請者の身分証明書の写し、申請者名義の預金通帳の写し
  - 申込方法／①オンライン申請②児童福祉課（岩瀬庁舎）総合窓口課（大和・真壁庁舎）へ直接持参③郵送
  - その他／詳細は、市ホームページをご覧ください。
  - 問合せ・申し込み先／児童福祉課（〒309-1292 桜川市岩瀬64-2） ☎ 0296-75-3156 直通

### コンビニ交付の停止

システムメンテナンスのため、マイナンバーカードを利用したコンビニエンスストアでの各種証明書交付サービスの運用を停止します。

- 停止日／2月6日（金）18時～8日（日）終日
- 問合せ／市民課（☎ 0296-75-3132 直通）、税務課（☎ 0296-58-5602 直通）

## 募集

### ちよいカフェ交流会

参加者

- 仕事終わりにちよつと立ち寄ってみませんか。気軽に交流できるリラクゼーション時間を用意しています。
- 日時／1月16日（金）18時30分～20時
  - 会場／生涯学習センター「さくらす」
  - 対象／20歳以上で独身の方
  - 定員／30名（超えた場合は抽選）
  - 参加費／1,000円
  - 申込方法／インターネットで申し込み

## 令和8年度市県民税・所得税の申告相談受付方法が変わります！

### 駐車場減少などにより 事前予約制 に変更

新庁舎建設工事に伴う駐車場減少や相談会場の混雑緩和のため、市での申告相談は事前予約制になります。

- 申告相談期間／2月16日（月）～3月16日（月）
- 予約方法・予約開始日／広報さくらがわおしらせ版1月15日号および市ホームページに掲載
- 問合せ／税務課（☎ 0296-58-5602 直通）

- その他／詳しくは市ホームページをご覧ください。
- 問合せ／生活環境課（☎ 58-5111・75-3111 代表）

### やさしい日本語講座

- 外国人や高齢者など相手に寄り添ったわかりやすい日本語である「やさしい日本語」についての講座を開催します。
- 日時／1月31日（土）13時30分～15時（13時受付開始）
  - 会場／桜川市大和ふれあいセンター「シトラス」
  - 内容／「やさしい日本語」がどのようなものか、伝える時のポイントなど
  - 対象／国際交流・日本語教室ボランティアに関心がある方
  - 定員／20名程度
  - 参加費／無料
  - 申込方法／電話または二次元コードから申し込み
  - 申込期限／1月28日（水）
  - 問合せ・申込先／桜川市国際交流協会事務局（桜川市企画課内 ☎ 58-5111・75-3111 代表）

### 里親制度説明会開催

里親制度とは、事情があつて家族と暮らすことができない子どもたちを一定期間預かり、養育する児童保護制度です。関心のある方のご参加をお待ちしています。

### 日時・会場・申込期限

#### 【第5回】

- ・日時／2月15日（日）10時～12時
- ・会場／つくば同仁会子どもセンター（つくば市高崎802-1）
- ・申込期限／2月8日（日）

#### 【第6回】

- ・日時／3月29日（日）10時～12時
- ・会場／社会福祉法人慶育会茨城育成園（筑西市茂田1735-1）
- ・申込期限／3月22日（日）
- 内容／里親制度の説明など
- 定員／各回10名程度
- 参加費／無料
- 申込方法／電話または二次元コードから申し込み
- 問合せ／さくらの森乳児院増子（☎ 080-8434-3329）

### SAKURAフェスティバル開催決定

## 出演団体・出店者募集

### パフォーマンスステージ

SAKURAフェスティバルで行われていた「市民団体芸能発表」が、新たに「パフォーマンスステージ」として生まれ変わります。歌やダンス、演奏、パフォーマンスなど、ジャンルは問いません。あなたの特技をステージで披露しませんか。

- 日時／4月11日（土）11時15分～
- ※1団体あたり10分程度
- ※雨天時は翌日に順延
- 出演資格／18歳以上の方
- ※18歳未満の団体または個人の方は、満18歳以上の責任者の引率が必要。
- 募集数／15団体程度（応募多数の場合、市内在住・在学・在勤を中心に組織する団体または個人が優先）
- ふれあいマーケット出店
- SAKURAフェスティバルの会場内で、フリーマーケットを開催します。
- 日程／4月11日（土）10時～16時

- ※雨天時は翌日に順延
- 出店資格／市内在住で、代表者が満18歳以上の方
- 販売品／使用可能な衣料品や電化製品、生活日用品など
- 募集数／12区画（先着順）
- 共通事項
- 場所／桜川市総合運動公園
- 出演料・出店料／無料
- 申込方法／商工観光課・総合窓口課（岩瀬・大和庁舎）および、市ホームページに掲載している申込書を直接持参、郵送、FAXまたはEメールで申し込みください。
- 申込期限／1月30日（金）
- 問合せ・申込先／商工観光課

- ・〒300-4495 桜川市真壁町飯塚9-11 桜川市役所商工観光課
- ・☎ 0296-55-1159 直通、FAX 0296-23-8200
- ・Eメール syoukou\_city.sakuragawa.jp



スミハツ  
SUMIHATSU



NHK  
ニッパツグループ

未来に誇れる仕事を一緒にしませんか？

スミハツの技術が未来の交通インフラと産業機械を支えています

2027卒の方は、マイナビ2027から▼

中途採用ご希望の方は、お電話またはホームページより▼





### ペット火葬は 北つくば農協葬祭のペットセレモニー

安心  
ご家族が安心して  
お見送りできるよう

心頼  
心から  
信頼いただき

真心  
まごころ込めた  
おもてなし

完全  
個別火葬

供養堂見学  
事前相談受付  
無料

安心の  
見積提示

24時間365日  
電話受付  
— 営業時間 —  
8:30～17:30



ペットがなくなった！  
どうしたらいいの？

ご家族が安心してお見送りできるようお手伝いさせていただきます  
まずはお電話ください。丁寧に分かりやすくご説明いたします。

☎ 0120-456-556

お迎え対応地域 筑西市・結城市・桜川市  
その他の地域の方はご相談ください。



人権擁護委員にご相談ください

12時

$$\begin{array}{r} 70 \\ | \\ 4 \\ 4 \\ 1 \\ 0 \\ \hline \end{array}$$

当日はご自身のスマホとマ

- ・必要書類に関すること／下

$$\begin{array}{r} 24 \\ | \\ 9 \\ 1 \\ 8 \\ 4 \end{array} \text{ )}$$

便利な口座振替制度をご利用ください。

**無料**

**体験レッスン見学受付中!!**

**音楽教室**

<p><b>1/5・1/26</b> </p> <p>■ 3歳 15:30</p> <p>■ 4・5歳 16:30</p>	<p><b>1/10・1/24</b> </p> <p>■ 3歳 15:00</p> <p>■ 4・5歳 14:00</p>
---	--

**1/13・1/27**

■ 3歳 16:00

**英語教室**

A
B
C

**1/10・1/24**

■ 4・5歳 10:00

■ 小学 1〜3年生 16:30

**個人レッスン 随時**

**入会募集中!**

子どもから大人まで【3ヶ月お試聴ピアノコース】  
1レッスン 30分/月2回×3ヶ月/7,150円/月(税込)





市内の  
出火原因の  
トップ

# たき火にも届出が必要です

■問合先／桜川消防署（☎0296-75-3592）

火災とまぎらわしい煙又は火災を発するおそれのある行為（たき火を含む。）をする場合は、あらかじめ消防署（分署）への届出が必要です。従来の火災とまぎらわしい行為に、1月1日から新たに「たき火」が追加されました。今後、全てのたき火行為は届出の対象となります。

**火災とまぎらわしい煙又は火災を発するおそれのある行為（たき火を含む。）の注意事項**

強風時や各注意報発令時は控えること

燃やしている時はその場を離れない

燃やした後は必ず消す

**注意事項**

消防署（分署）へ連絡よし！

風なし！

消火の準備よし！

## ■届出の行為は許可ではありません

届出は、たき火などを許可するものではありません。目的や責任者、内容などについて把握するためです。

## ■火災警報発令時は中止すること

火災警報発令時に屋外で燃焼行為をした場合は消防法に基づいて罰せられることがあります。

## ■ゴミの野焼きは禁止されています

廃棄物を野焼きすることは、廃棄物の処理及び清掃に関する法律で禁止されています。

### 林野火災注意報

林野火災注意報は前3日間の合計降水量が1mm以下で、かつ水戸気象台から乾燥注意報が発令され、火災の予防上必要と認めた場合に限る。

### 林野火災警報（火災警報）

林野火災警報は、①または②の条件に該当し、かつ火災の予防または警戒上特に危険であると認められる場合に発令されます。

- ①実効湿度60%以下かつ、最低湿度40%以下で、平均風速7m以上またはその見込みがある場合
- ②平均風速10m以上の風が、1時間以上連続して吹く見込みがある場合

## ■届出方法／電話・窓口・FAXのいずれかで届出・連絡してください。

電話	窓口	FAX
5時～17時	8時30分～17時	24時間 ※受信確認の電話が必要



詳しくはコチラ▼  
<https://www.tikusei.or.jp/shobo/>

## ■届出先

桜川消防署	真壁分署
桜川市鉾田 604-1 ☎ 0296-75-3592 / FAX 0296-76-1206	桜川市真壁町山尾 793 ☎ 0296-55-2403 / FAX 0296-54-0758



## 県西エリア不動産専門店

中古住宅 **売却相談** **無料査定**  
そのまま **買います!!** **片付け不要**



あきやの未来  
株式会社レステコホーム 桜川店 桜川市鉾田 44  
**TEL.0296-71-5369**  
※どんなに古い空家でもご相談ください。

体験随時募集中!

未来を育む、夢への第一歩! **水泳しようぜ!**

**ジュニア会員募集中!**

コスモスポーツクラブ ☎ **0296-22-3800**

コスモスポーツ城西 検索





## やまと認定こども園 きりん組



## 年長さんご紹介

### 頑張った生活発表会

生活発表会で、合奏とヘンゼルとグレーテルの言語劇を発表しました。

みんなで話し合い楽器や役を決めました。「こんな風にしたらどうか」とアイディアを出し合いながら毎日の練習に取り組みました。

当日は、緊張しながらも役になりきって楽しく演じることができ、園生活の思い出がまた一つ増えました。

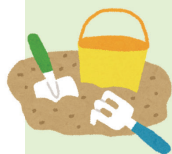

## 岩瀬東部認定こども園 くま組



### 笑顔がひかる！僕らの桃太郎

くま組で取り組んだ「ミュージカル桃太郎」。配役やセリフ、振付も自分たちで考えながら練習を重ねました。

「はやく桃太郎したい」とワクワクした声があがり、友だちと協力して進め、本番は堂々と発表。お家の方からの拍手に満足そうに笑顔を見せました。

みんなで作り上げた舞台は、宝物のような思い出になりました。



特殊伐採

空師

樹木と雑草にお困りの方  
お気軽にご相談下さい

- ・狭い場所◎
- ・高い場所◎
- ・小木から大木まで◎
- ・クレーン車が入れない◎
- ・高所作業車が入れない◎
- ・伸びきった竹の伐採◎
- ・草刈り◎
- ・山林の藪刈り◎



まこと林業

まこと林業  
TEL 090-5447-7344  
✉ makotoforestry@outlook.jp



@MAKOTOFORESTRY

糖尿病専門医・内分泌代謝科専門医

## 県西糖尿病内分泌内科クリニック

院長 樋田 武史

診療時間	月	火	水	木	金	土
午前 8:30 - 12:30	○	○	○	○	○	14:00まで
午後 14:30 - 18:30	／	○	○	／	○	日・祝休診

筑西市成田678番地（筑西警察署斜め向かい） 電話：0296-48-9609  
予約制のためお電話でのご予約をお願いします