

旧高久家住宅使用申請書

令和 8 年 2 月 1 0 日

桜川市長 様

申請者団体名  
住所 桜川市真壁町真壁 1 2 3 4 - 5  
氏名 桜川 花子

下記のとおり使用したいので申請します。  
なお、私は暴力団等反社会勢力ではなく、又、それらの者と共同で使用しません。

使 用 日	令和 8 年 4 月 1 日から 令和 9 年 3 月 2 6 日まで （3 6 0 日間）
使 用 目 的	チャレンジショップ出店のため
使 用 責 任 者	住所：桜川市真壁町真壁 1 2 3 4 - 5 氏名：桜川 花子 連絡先：0 9 0 - 1 2 3 4 - 5 6 7 8 E-Mail：abcdefg@gmail.com
備 考	

## 事業計画書

## 1. チャレンジショップの概要

店 舗 名	さくらがわショップ
業 種	小売業、サービス業
営 業 時 間	<p>営業時間を記入または定休日に○をしてください。</p> <p>月： 時 分 ～ 時 分 / 定休日</p> <p>火： 11時00分 ～ 15時00分 / 定休日</p> <p>水： 時 分 ～ 時 分 / 定休日</p> <p>木： 11時00分 ～ 15時00分 / 定休日</p> <p>金： 11時00分 ～ 15時00分 / 定休日</p> <p>土： 11時00分 ～ 15時00分 / 定休日</p> <p>日： 11時00分 ～ 15時00分 / 定休日</p>
他 の 出 店 者 と の 共 同 出 店	<input checked="" type="checkbox"/> 他出店者と共同出店可能 <input type="checkbox"/> 単独での出店を希望
出 店 の 動 機	自身の趣味を活かしながら、歴史的な町並みが残る真壁地区を活性化させたいと考えたため。

## 2. 事業内容

商 品 ・ サ ー ビ ス 及 び 価 格	<p>小 売 業：ハンドメイド布製品 800円～</p> <p>サービス業：マッサージ 4,000円～</p>
宣 伝 方 法 及 び 集 客 方 法	SNS（インスタグラム、フェイスブック）による宣伝、イベント開催による集客
想 定 す る 客 層	20代～40代 主に女性
チャレンジショップ終了後の予定	真壁地区の空き店舗で開業

※ 取扱商品の写真、カタログ等がある場合は添付してください。

※ 事業に関連したこれまでの実績等があれば添付してください。

※ 提出していただいた資料は返却できませんので、予めご了承ください。

### 3. 出店スペース

希望する出店スペースを下記の平面図に赤で記載してください。

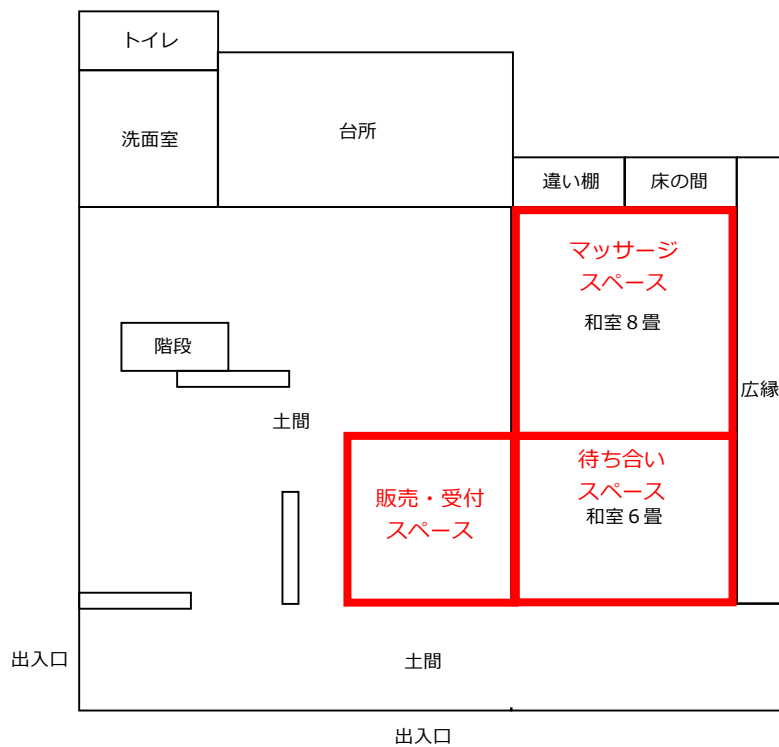

< 記載例 1 >

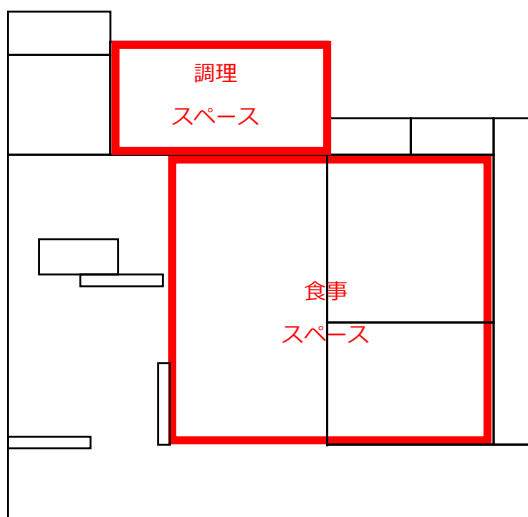

< 記載例 2 >

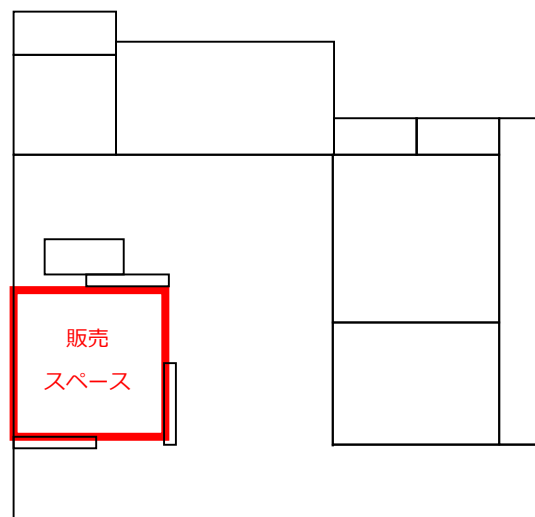

## 別紙 2

## 収支予算書

## 月間収支計画

項目		金額（月額）	備考
① 売上高		216,000円	<布製品> 800円×1個×20日 <マッサージ> 5000円×2回×20日
② 売上原価（仕入高）		8,000円	<布製品> 400円×1個×20日
経費	人件費	0円	
	光熱水費 ※ （市負担）	11,000円	電気代：6,000円 水道代：5,000円
	その他経費	20,000円	広告費：10,000円 使用料：10,000円
	③ 経費合計	31,000円	
利益 ①－②－③		177,000円	

※ 各項目の内訳の想定額を備考欄にご記入ください。