

旧高久家住宅使用申請書

令和 6年 1月 23日

桜川市長 様

申請者団体名

住所 桜川市真壁町真壁1234-5

氏名 桜川 花子

下記のとおり使用したいので申請します。

なお、私は暴力団等反社会勢力ではなく、又、それらの者と共同で使用しません。

使 用 日	令和6年 4月 1日から 令和7年 3月 26日まで（360日間）
使 用 目 的	チャレンジショップ出店のため
使 用 責 任 者	住所：桜川市真壁町真壁1234-5 氏名：桜川 花子 連絡先：090-1234-5678 E-Mail：abcdefg@gmail.com
備 考	

事業計画書

1. チャレンジショップの概要

店 舗 名	さくらがわショップ
業 種	小売業、サービス業
営 業 時 間	営業時間を記入または定休日に○をしてください。 月： 時 分 ～ 時 分 / 定休日 火：11時00分～15時00分 / 定休日 水： 時 分 ～ 時 分 / 定休日 木：11時00分～15時00分 / 定休日 金：11時00分～15時00分 / 定休日 土：11時00分～15時00分 / 定休日 日：11時00分～15時00分 / 定休日
他 の 出 店 者 と の 共 同 出 店	<input checked="" type="checkbox"/> 他出店者と共同出店可能 <input type="checkbox"/> 単独での出店を希望
出 店 の 動 機	自身の趣味を活かしながら、歴史的な町並みが残る真壁地区を活性化させたいと考えたため。

2. 事業内容

商品・サービス 及び 価 格	小 売 業：ハンドメイド布製品 800円～ サービス業：マッサージ 4,000円～
宣 伝 方 法 及 び 集 客 方 法	SNS（インスタグラム、フェイスブック）による宣伝、 イベント開催による集客
想 定 す る 客 層	20代～40代 主に女性
チャレンジショップ 終了後の予定	真壁地区の空き店舗で開業

※ 取扱商品の写真、カタログ等がある場合は添付してください。

※ 事業に関連したこれまでの実績等があれば添付してください。

※ 提出していただいた資料は返却できませんので、予めご了承ください。

3. 出店スペース

希望する出店スペースを下記の平面図に赤で記載してください。

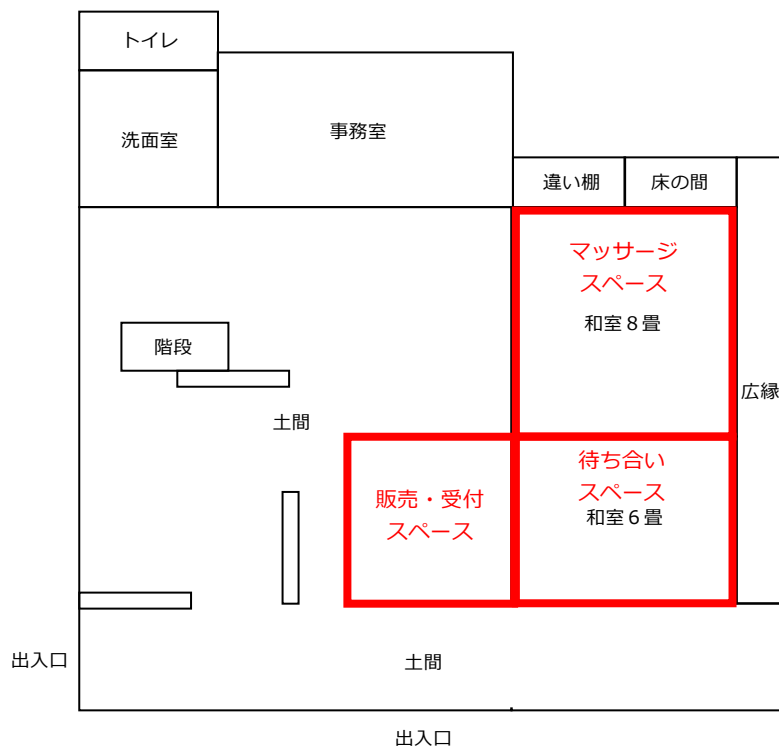

< 記載例 1 >

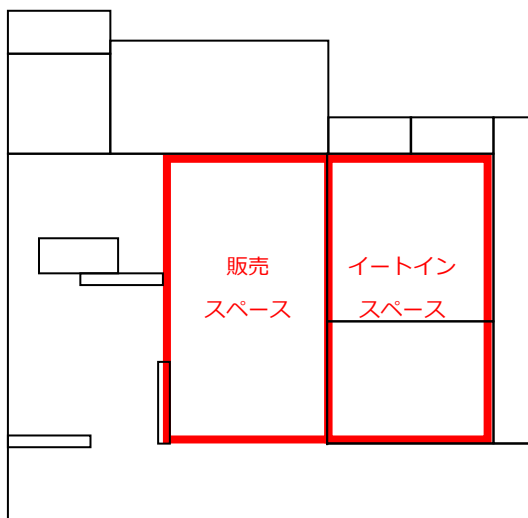

< 記載例 2 >

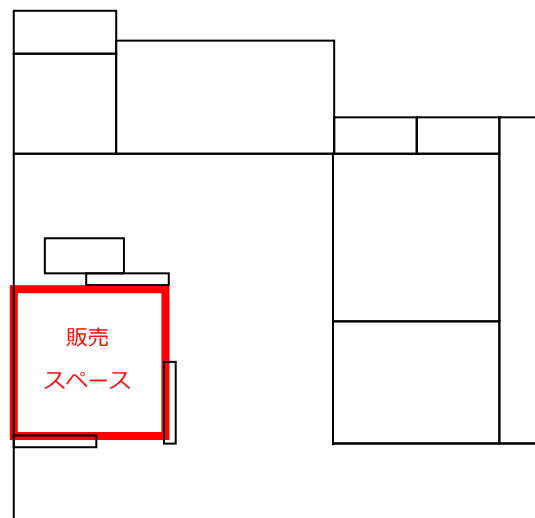

収支予算書

月間収支計画

項目		金額 (月額)	備考
① 売上高		112,000円	<布製品> 800円×2個×20日 <マッサージ> 4000円×1回×20日
② 売上原価 (仕入高)		16,000円	<布製品> 400円×2個×20日
経費	人件費	0円	
	光熱水費 ※ (市負担)	10,000円	電気代：5,000円 水道代：5,000円
	その他経費	20,000円	広告費：10,000円 使用料：10,000円
	③ 経費合計	30,000円	
利益 ①-②-③		66,000円	

※ 各項目の内訳の想定額を備考欄にご記入ください。