



6²⁰²³/₁₅

No.426

広報さくらがわ おしらせ版

Sakuragawa

桜川市役所 ☎ 0296-58-5111・75-3111(代表) 防災無線 ☎ 0120-504-115

健康福祉

7月1日から医療福祉費
受給者証が新しくなります

障がいのある方やひとり親の方が使用している、医療福祉費受給者証(マル福)の有効期限は6月30日(金)です。

更新対象の方で受給資格や所得の確認ができた方には、6月下旬に受給者証を郵送します。所得の確認ができない方には、通知を発送しますので、必ず申告を済ませてください。

申告の窓口は、税務課(大和庁舎)になります。ただし、所得がない方は、総合窓口課(岩瀬・真壁庁舎)でも申告できます。なお、令和5年1月1日現在の住所が桜川市以外の方は、住民登録のあった市区町村で申告してください。

所得の申告をされていない場合は、申告後の交付となりますのでご注意ください。

そのほか健康保険証の記載事項などに変更があった際は、その都度届け出が必要になります。詳しくは、お問い合わせください。

■問合先/国保年金課(☎0296-7513125直通)

要介護高齢者

紙おむつ購入費の助成

在宅での介護を必要とする方へ紙おむつなどの購入費を助成します。

■助成対象/市内在住で、市税などに滞納がなく、次のいずれかに該当する65歳以上の方

・介護保険法による要介護区分が要介護3以上の方

・要介護2で認知症高齢者自立度判定基準がⅢa以上と判断された方

・当該認定された方と同等と認められた方

※介護保険証に記載されている「認定年月日」の翌月から対象

■助成内容/年額3万6千円(3か月ごとに9千円)

※購入費用が3万6千円に満たない場合は購入費用分

※入院や施設入所などで、在宅期間が月の半分に満たない月がある場合、助成額が変わります。

■申請方法/申請書に必要事項

項を記入のうえ、令和5年度分の紙おむつなどの購入時の領収書を添付して申請

※来庁して申請書を作成する方は、紙おむつなどの購入時の領収書やレシート、初回申請の方は振込口座の分かるものを持参してください。

■申請期限/購入月によって、申請期限が異なります。
・4月〜6月/7月10日(月)
・7月〜9月/10月10日(火)
・10月〜12月/令和6年1月10日(水)

令和6年1月〜3月/令和6年3月29日(金)

■申請先/高齢福祉課(岩瀬庁舎)、総合窓口課(大和・真壁庁舎)

■問合先/高齢福祉課(☎0296-7314511直通)

ファミリー・チャージ(訪問型家庭教育支援事業)

市では、子育て・家庭教育に不安や悩みを感じている保護者に、支援員が相談を受けたり、問題解決への情報提供などを行っています。お気軽にご利用ください。

支援員は、各種相談員経験者や元教員など、地域の子育て経験者で、2人1組で対応します。

■対象者/市内在住で、中学生以下の子の保護者・祖父母など

■申込方法/QRコードを読み取り、必要事項を入力



※電話での申し込みも可
■問合せ・申込先/生涯学習課(大和ふれあいセンター)「シトラス」内 ☎ 0296-2016300

高齢者見守り協力事業所にご協力を

市では、関係機関・協力事業所と連携し、高齢者の異変に早期対応するため、高齢者見守りネットワーク事業を行っています。

この事業は、協力事業所が業務のなかで高齢者の異変を察知した場合に市に連絡いただくことで地域の高齢者を見守るものです。

市では、協力いただける事業所を随時募集しており、現在117の事業所から協力をいただいています。

高齢者の異変に対し、必要な支援を行い、孤独死を未然に防ぐためには皆さまの協力が必要です。

ぜひ、お気軽にお問い合わせください。

■問合せ・申込先／高齢福祉課（☎0296-73-4511直通）

認知症カフェ「ほっこりカフェ」〜相談会〜

「ほっこりカフェ」とは認知症の方やそのご家族、地域の方や専門職など誰もが気軽に訪れることができる場所です。

認知症の症状や介護に関する相談も可能です。お気軽にご参加ください。

■日時／7月15日（土）14時〜15時30分

■会場／真壁伝承館

■参加費／無料

■申込方法／電話

■申込期限／7月7日（金）

■問合せ・申込先／高齢福祉課（☎0296-73-4511直通）

お知らせ

農地パトロールの実施

6月26日（月）〜7月25日（火）

この期間に、農業委員、農地利用最適化推進委員、事務局が連携し、市内の農地（田・畑）に、遊休農地の発生防止を目的とした農地パトロールを実施します。

■注意事項

・現場に立ち入る場合がありますので、ご協力をお願いいたします。なお、調査の際に立ち会いは必要ありません。

・遊休農地が増加しています。農地を所有している方は、適切な管理をお願いします。

・今回の結果をふまえて、所有者および農地の管理者の方に「利用意向調査」を実施します。ご協力をお願いします。

■問合せ先／農業委員会事務局（☎58-5111-75-3111代表）

●●●●●

チャレンジいばらき

就職フェア

県内の企業を集めた就職面接会を開催します。

就職フェアは、午前の部と午後の部で参加企業を入れ替えて行われます。外国人留学生も参加可能です。

■日時／会場

・7月1日（土）つくば国際会議場（つくば市竹園2-20-3）

・7月10日（月）ホテルレイクビュー水戸（水戸市宮町1-6-1）

・午前の部／10時40分〜12時40分

・午後の部／14時〜16時

■対象／大学院・大学・短大・高専・専修学校など（高等学校は除く）の令和6年3月卒業予定の方、および既卒業職者（おおむね卒業後3年内）

■参加費／無料（要申込）

■申込方法／チャレンジいばらき就職フェアホームページでご確認ください。

■その他／履歴書を複数枚お持ちください。

■問合せ先／茨城県労働政策



課（☎029-301-3645）

募集

家族介護支援事業

〜ハンドマッサージ〜

自宅で気軽にできるセルフハンドマッサージの方法を学びます。セラピストから、ハンドマッサージのコツを学ぶことで自分と向き合う時間を作りませんか。

■日時／7月22日（土）10時〜12時

■会場／大和ふれあいセンター「シトラス」

■対象／市内で在宅介護をしている方、介護分野に興味のある方

■定員／20名（先着順）

■参加費／無料

■持ち物／フェイスタオル・バスタオル各1枚、肘まで上がる服装

■申込期限／7月14日（金）

■問合せ・申込先／桜川市中央在宅介護支援センター（介護老人保健施設さくらがわ内）☎0296-20-6071

●●●●●

桜川警察署からのお知らせ

巡回連絡にご協力を

高齢者総合安全対策の推進

茨城県警では、6月から犯罪の被害者や交通事故の当事者となりやすい、65歳以上の高齢者が居住するご家庭を中心に巡回連絡（家庭訪問）を行っています。

二七電話詐欺や住宅侵入窃盗に対する防犯指導、交通事故防止を目的とした安全指導、災害発生時における対応要領など個別に具体的な指導やアドバイスを行っていきます。

ご理解、ご協力をお願いします。

■問合せ先／桜川警察署（☎0296-55-0110）



第2回しあわせ教室

身体の健康長寿

適度な運動を行い、健康長寿を目指しましょう。

■日時／7月28日(金) 10時～11時30分

■会場／真壁福祉センター

■内容／講義、簡単な体操、体力測定など

■講師／理学療法士

■対象／市内在住で、65歳以上の方

■定員／40名(先着順)

■参加費／無料

■申込期限／7月21日(金)

■その他／当日は、動きやすい服装でご参加ください。

■問合せ・申込先／桜川市社会福祉協議会 岩瀬本所(☎0296-76-1357)、

真壁支所(☎0296-54-2361)



講座生

フラワーアレンジメント1dayレッスン「グリーンアレンジメントたくさんの葉類や花類」

■日時／7月15日(土) 9時～12時

■講師／安藤和代氏(フラ

ワー裝飾一級技能士)

■定員／20名(先着順)

■受講料／4,000円(材料費込)

■申込期限／6月30日(金)

■その他／詳細は、ホームページでご確認ください。

■問合せ・申込先／筑西職業訓練協会(桜川市下泉

625-1 ☎0296-75-1254)



セミナー受講生

第二種電気工事士

受験対策(筆記) B

■日時／8月20日(日)、27

日(日)、9月3日(日) 9時～17時(全3回)

■定員／20名(定員を超えた場合は抽選)

■申込期限／7月10日(月) 必着

第一種電気工事士

受験対策(筆記)

■日時／8月27日(日)、9

月3日(日)、10日(日) 9時～17時(全3回)

■定員／15名(定員を超えた場合は抽選)

■申込期限／7月19日(水) 必着

共通事項

■会場／茨城県立筑西産業技術専門学院

■受講料／3,040円

■申込方法／ホームページから申し込み、または受講申請書に必要事項を記載

のうえ、84円切手を同封して郵送

■問合せ・申込先／茨城県立筑西産業技術専門学院(〒308-0847 筑

西市玉戸1336-54 ☎0296-24-1714)



放送大学

令和5年度10月入学生

放送大学は、テレビ、ラジオ、インターネットで授業を行う通信制の大学です。幅広い授業科目があり、1科目から学ぶことができます。また

10代から90代の幅広い世代の約8万5千人以上の学生が、さまざまな目的で学んでいます。この機会に放送大学で学んでみませんか。

■募集学生

教養学部

・科目履修生／6か月在学し、希望する科目を履修

・選科履修生／1年間在学し、

申込期限は9月30日(土)

マイナポイントの

申し込みはお早めに!



マイナポイントの申込方法 3選

①スマートフォンから申し込む場合



「マイナポイント」アプリをインストール

②パソコンから申し込む場合



「マイキーID作成・登録準備ソフト」をインストール ※対応するICカードリーダーが必要

③手続スポットから申し込む場合



■郵便局 ■セブン銀行(ATM) ■ローソン(マルチコピー機) ■市区町村窓口など

申し込み時に準備するもの

- ・マイナンバーカード
- ・数字4桁のパスワード(暗証番号)
- ・決済サービス ID/セキュリティコード

希望する科目を履修
 ・全科履修生／4年以上在学し、卒業を目指す

大学院

・修士科目生／6か月在学し、希望する科目を履修
 ・修士選科生／1年間在学し、希望する科目を履修

■出願期限

第1回／8月31日(木)
 第2回／9月12日(火)

■問合せ先／放送大学 茨城学習センター(☎029-228-0683)

無料相談

行政相談

市では、行政相談委員による相談所を開設しています。行政相談委員は、行政に関する相談などを受け、その解決のための活動をしています。

行政サービス、各種制度の手続きなど、困りごとや苦情、ご意見、ご要望があればお気軽に相談ください。相談は無料、秘密は厳守されます。
 ■日時／7月7日(金) 13時30分～15時
 ■会場／岩瀬福祉センター

■問合せ先／総務課(☎58-5111・75-3111代表)

就職・進路の悩みは

サポートで解決

カウンセラーとの相談、無料講座の開催、職業体験など、就職に役立つ情報を準備しています。

また、相談支援など本人に合わせた色々なサポートを実施して、就職決定のお手伝いをしています。

■日時／7月21日(金) 14時～16時
 ※前日までに要予約

■会場／大和中央公民館

■対象／就職・進路で悩んでいる15歳～49歳までの方、または保護者・関係者

■その他／初心者向けパソコン講座も開催しています。

■問合せ・申込先／いばらき県西若者サポートステーション(☎0296-54-6012)

●●●●●●●●●●

くらしの困りごと

何でもご相談ください

日常生活における悩みや困りごと、誰に相談したらよい

か分からないことはありませんか。そんな時は、ライフサポートいばらきにお電話ください。専任相談員がアドバイザーします。

また、適切な専門家・専門機関をご紹介します。なお、相談内容など秘密は厳守されます。

■開設日時／毎週月～土曜日 10時～17時30分(日、祝日を除く)

■問合せ先／ライフサポートいばらき(☎0120-786-184)

桜川市の放射線量

毎月掲載していた市の放射線量は、市ホームページで公開しています。



■問合せ先／生活環境課(☎58-5111・75-3111代表表)

子ども伝統文化教室 受講生募集

◆送迎／会場への送迎は、保護者の方にお願ひします。

子ども茶道教室

■対象／幼稚園・保育園・小学生の方
 ■期間／7月15日(土)～12月16日(土)
 ■時間／10時～12時
 ■会場／真壁伝承館
 ■会費／3000円×10回
 ■定員／20名
 ■問合せ・申込先／真壁支部 茶道部 松村(☎0296-55-0272)

やまとなでしこ茶道教室

■対象／幼稚園・保育園・小学生の方
 ■期間／7月9日(日)～令和6年1月14日(日)～令和6年1月14日(日)
 ■時間／10時～12時
 ■会場／農村環境改善センター
 ■会費／3000円×9回
 ■定員／20名
 ■問合せ・申込先／表千家 宗鶴会 仁平(☎090-5801-6090)

子ども将棋教室

■対象／小学生の方
 ■期間／6月18日(日)～10月29日(日)
 ■時間／10時～12時
 ■会場／農村環境改善センター
 ■会費／無料
 ■定員／30名
 ■問合せ・申込先／日本将棋連盟茨城県支部連合会 市野塚(☎090-1177-4357)

子ども太鼓教室

■対象／小学生の方
 ■期間／6月21日(水)～令和6年3月(第1・3水曜日、月2回)
 ■時間／19時～21時
 ■会場／大曾根公民館
 ■会費／500円(毎月)
 ■定員／20名
 ■問合せ・申込先／加波山囃子保存会 津下(☎090-8851-4645)

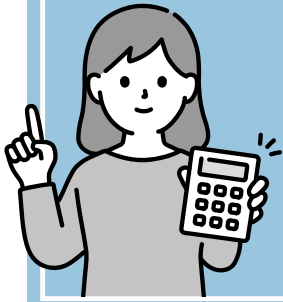

納税には 口座振替が便利です。



■問合先／収税課（☎ 0296-58-5621 直通）

口座振替の手続きをしてい
れば、納め忘れがなく、納付
に行く手間も省け大変便利で
す。振替手数料などはかかり
ません。

確実に納付したい、納付の
手続きを一度に済ませたいと
いう場合におすすめです。

■口座振替対応金融機関

常陽銀行、筑波銀行、水戸信
用金庫、結城信用金庫、茨城
県信用組合、北つくば農業協
同組合、ゆうちょ銀行

■振替日／各費目の納期限日

■注意事項／一度手続きすれ
ば毎年自動更新となります。

なお、死亡・所有権移転な
どで納税義務者が変更された
場合、口座や振替方法（全期
前納・期別）を変更したいと
いう場合は、新たに手続きが
必要となりますので、ご注意
ください。

手続きは、市内の金融機関、
郵便局や市役所各庁舎の税関
係窓口で可能です（通帳・届
出印・納税通知書などをご持
参ください）。

手続きの都合上、ご希望の
振替開始時期に沿えない場合
もあります。振替開始希望の
2か月前を目安に手続きをお
願います。

滞納処分状況

令和4年度に実施した滞納
処分により、2,924万円
余りが市税などの滞納金に充
当されました。

	差押え物件	件数	税充当額(円) (自主納付含む)
差押え	不動産	9	28,678,180
	預貯金	45	
	所得税の還付金	32	
	給与など	26	
	生命保険	33	
	その他	18	
公売	不動産	3	563,320
合計	-	166	29,241,500

滞納者への滞納処分を 強化しています

市税などに滞納がある場合
には、督促状や催告書を送付
しています。通知が届いたら
速やかに納付をお願いしま
す。そのまま放置し、納付ま
たは納税相談もない場合には
滞納処分の対象となり、財産
調査や差押えを行うことにな
ります（事前通知や同意など
は必要なく行われます）。
納付が困難な場合は、納税
相談を受けてください。

納税相談を 実施しています

市では、収税課（大和庁舎）
で、平日延長窓口・休日納税
相談を行っていますので、ご
利用ください。

【平日延長窓口】

■実施日／毎週木曜日

■時間／19時30分まで

【休日納税相談】

■実施日／毎月の最終日曜日

■時間／9時～16時

※年末年始は、日程が変更と
なる場合があります。

納税Q&A

Q 事情により納付が困難で
す。平日は忙しく、相談に
行けません。

A 失業や病気などの特別な
事情によって納付が困難な
方には、事情を伺ったうえ
で納付計画を立てていただ
きます。未納のまま放置す
ると延滞金が増加されます
し、何より事情がわかりま
せん。休日納税相談を実施
していますので、ご利用く
ださい。

Q 納税したのに督促状が送
られてきました。

A 各金融機関などからの市
役所への入金確認は3～10
日ほどかかります。行き違
いの場合はご容赦くださ
い。

Q 納期限を過ぎてしまいま
した。どうしたらよいです
か。

A 納期限を過ぎてても、お手
持ちの納付書で、市役所や
金融機関窓口で納めること
ができます（延滞金が後日
加算され、別途納付の案内
をすることがあります）。
ただし、コンビニエンスス
トアやスマートフォンでの
納付は、納期限が過ぎた納
付書は利用できませんので
ご注意ください。



© 桜川市

桜川市バス・巡回ワゴンの利用状況

桜川市バス「ヤマザクラGO」、巡回ワゴン「ヤマザクラGOミニ」の利用状況をお知らせします。

運行月	桜川市バス				巡回ワゴン	
	利用者数	1日平均利用者数			利用者数	1日平均利用者数
		合計	平日	休日		
4月	6,791	275.1	129.0	226.4	200	10
5月	7,525	302.9	133.4	242.7	172	8.6
累計(4~5月)	14,316	289.0	131.3	234.7	372	9.3

問合先／都市整備課(☎58-5111・75-3111代)

公民館 図書室情報(6月分)

・図書を借りる際は、持ち帰り用の袋やバッグをお持ちになるようお願いいたします。

農村環境改善センター

【読み聞かせ】朗読の会／虹

日時／6月24日(土) 14時～15時

会場／農村環境改善センター 生活実習室

紙芝居／おとうふさんとそらめさん、こぶとりじいさん

絵本／にゃーご、おおきくなりたいの
ちやぐりんタイム／つくつてあそぼう

大和中央公民館

【推薦図書(一般)】

爆弾／呉勝浩
夜に星を放つ／窪美澄

【推薦図書(児童)】
かける／はらぺこめがね
にくのくに
はらぺこめがね

【読み聞かせ】大和ひばりの会
日時／6月24日(土) 14時～15時30分

会場／大和中央公民館 1階和室

絵本／およげ！いぬやまくん
紙芝居／なぜ七夕にささかざりをするの？
その他／七夕かざりをつくらう

真壁伝承館真壁図書館

【推薦図書(一般)】

魔女と過ごした七日間
東野 圭吾

やさしさを忘れぬうちに
川口 俊和

運動脳
アンデシュ・ハンセン

【推薦図書(児童)】
ぼくはいつたどこにいますんだ／ヨシタケシンスケ
マイブラザー／草野 たいき
おもわずおもわず
えがしらみちこ

【読み聞かせ】読み聞かせの会
たんぼぼ

日時／6月24日(土) 11時～11時30分

会場／真壁伝承館1階第1会議室

大型絵本／ふしぎなカサヤさん、おめんです
パネルシアター／三びきのやぎとトロールのおはなし

問合先

農村環境改善センター

☎0296-75-6555
大和中央公民館

☎0296-58-7117
真壁伝承館真壁図書館
☎0296-23-8525

認定こども園 真壁保育園 子育て支援センター 7月の予定

日	時間	内容
4日(火)	10時30分～	ちよつと待つて！その当たり前、本当ですか？
5日(水)	10時30分～	ほつとスマイル
6日(木)	10時30分～	ハロー・イングリッシュ英語で遊ぼう！
7日(金)	10時30分～	「さ・く・ら・ぽ」子育てを「ゴール」から考えましょう。
10日(月)	10時30分～	おはなしポケット
11日(火)	10時30分～	のびのびキッズげんきタイム
12日(水)	10時30分～	ラブユーフォーエバーありがとう！あなたに会えてよかった7月生まれのお誕生会
13日(木)	10時30分～	ハロー・イングリッシュ英語で遊ぼう！
14日(金)	10時15分～	ベビーマッサージ教室 お子さまとスキンシップしながら親子でリラックスしましょう！※午後4か月～10か月のお子さま
18日(火)	10時30分～	「さ・く・ら・ぽ」子育てを「ゴール」から考えましょう。
19日(水)	10時30分～	すこやかナカサリ「パネルシアター」
20日(木)	10時30分～	ハロー・イングリッシュ英語で遊ぼう！
21日(金)	10時30分～	ホップ・ステップ・ダンス・ジャンプ
24日(月)	10時30分～	おはなしポケット
25日(火)	10時30分～	ドレミのおもちゃばー
26日(水)	10時30分～	ほほえみレシビ
27日(木)	10時30分～	ハロー・イングリッシュ英語で遊ぼう！
28日(金)	10時15分～	ベビーマッサージ教室 お子さまとスキンシップしながら親子でリラックスしましょう！※午後4か月～10か月のお子さま
31日(月)	10時30分～	グッド！ハッピー！ヒーリング

※未就園児が対象
※詳しくは、当園ホームページをご確認ください。

■会場・申込先／飯塚子育て出張ひろば(真壁町飯塚1007-3 ☎0296-6604)
■問合先／認定こども園 真壁保育園 子育て支援センター(真壁町古城45 ☎0296-5510295 開所日：月・金)

子育て支援センター 7月の予定

施設	日	時間	内容
真壁	5日(水)	10時～	歯科相談(要予約・定員あり)
	10日(月)	10時～	読み聞かせ(要予約・定員あり)
	14日(金)	9時30分～	あつまれ0歳児！(自由参加・1歳のお誕生日までのおともだち)
	18日(火)	10時～	水遊び(自由参加)
岩瀬	19日(水)	10時～	ベビーマッサージ(要予約・定員あり)
	25日(火)	10時～	水遊び(自由参加)
	26日(水)	13時～	あつまれ0歳児！(自由参加・1歳のお誕生日までのおともだち)
	7日(金)	10時～	夏祭り(要予約・定員あり)
真壁	26日(水)	10時～	水遊び(自由参加)
	28日(金)	10時～	水遊び(自由参加)

■問合先・申込先／子育て支援センター岩瀬(岩瀬福祉センター内 ☎0296-6144 開所日：月・金)、子育て支援センター真壁(真壁福祉センター隣 ☎0296-5510295 開所日：月・水・金)
※桜川市社会福祉協議会ホームページにも毎月の予定が掲載されています。