

S さくらがわ public relations Sakuragawa

—広報さくらがわ—



5²⁰²³
/1
No.423

SAKURAフェスティバル 4年ぶりに開催



CONTENTS

- 02 令和5年度当初予算
- 04 桜川市職員の人事異動
- 05 桜川市職員募集
- 06 行政情報／寄付寄贈／叙勲受章／県民健康づくり表彰
- 07 まちの話題
- 08 ショートストーリー表彰式
空家等対策の推進に関する協定を締結
- 09 ヤマザクラ通信 vol.31
- 10 健康ガイド
- 12 情報ひろば
- 14 さくらがわ地域医療センター
外来診療のご案内
- 15 文芸さくらがわ
- 16 SAKURA フェスティバル開催
島田恭子氏展開催

表紙

SAKURA フェスティバル
4年ぶりに開催



4月16日、桜川市総合運動公園で、SAKURA フェスティバルが4年ぶりに開催されました。表紙は西ステージで行われた、ボールをキャッチして市内特産品と交換できる「ラッキーカラーボール」の様子を撮影したものです。

桜川市の人口と世帯

【人口】 37,136人 (-118)
【男】 18,437人 (-29)
【女】 18,699人 (-89)
【世帯】 13,501世帯(+6)
()は対前月増減
常住人口
令和5年4月1日現在

令和5年度 当初予算

総 額 332億4,722万7千円
一般会計 194億円

市の基本となる令和5年度当初予算が、令和5年第1回桜川市議会定例会で、可決・成立しました。市財政の中心となる一般会計予算額は194億円で、前年度と対比して1.7%増額となりました。また、国民健康保険特別会計など4つの特別会計と3つの事業会計を含めた予算総額は、332億4,722万7千円となり、前年度と対比して2%増額となりました。今月号では、主に一般会計予算の概要を歳入・歳出別にお知らせします。

歳入 市に入ってくるお金

一般会計の歳入のうち最も多いのが、一定の基準により国から配分される地方交付税で、全体の約29%を占めています。続いて多いのが市税で、市民税・固定資産税・軽自動車税などです。次に多いのが、国からの補助金・負担金などの国庫支出金。以下、市債、県支出金などの順になっています。

一般会計の歳入

※()内は、構成比率

- ①地方交付税 56億3,000万(29%)
所得税・消費税などの国税の一部を国から交付される収入
- ②市 税 45億4,756万7千円(23.5%)
市民税、固定資産税、軽自動車税など
- ③国 庫 支 出 金 25億9,076万7千円(13.4%)
学校や道路などの建設、扶助費などに対する国の補助金・負担金などの収入
- ④市 債 14億3,740万円(7.4%)
事業を実施するために長期的に国などから借り入れる収入
- ⑤県 支 出 金 13億6,481万1千円(7%)
道路などの建設、扶助費などに対する県の補助金・負担金などの収入
- ⑥地方消費税交付金 9億7,577万1千円(5%)
県に納付された消費税の一部を県から交付される収入
- ⑦繰越金 4億円(2.1%)
- ⑧諸収入 2億3,420万2千円(1.2%)
- ⑨使用料及び手数料 1億1,169万5千円(0.6%)
公共施設の利用料や各種証明書の発行手数料などによる収入
- ⑩その他 21億778万7千円(10.8%)

市民1人(1世帯)当たりは、こんな金額

市の予算を市民の皆さんに身近に感じていただくため、令和5年度一般会計予算の歳入(市税)と歳出を、市民1人(1世帯)当たりで表してみました。金額は、4月1日現在の人口と世帯で割ったものです。

※人口/37,136人 世帯/13,501世帯
(令和5年4月1日現在)

■市民の皆さんが負担する税を1人(一世帯)当
たりに換算すると

12万2,457円(33万6,832円)

■市政に使われるお金を1人(一世帯)当
たりに換算すると

5万2,404円(143万6,931円)

歳出 市民の皆さんのために使われるお金

一般会計の歳出では、民生費が約30%と最も多く、高齢者や障がい者・児童などの福祉の充実を図るために使われます。続いて多いのが、道路や公園の建設や修繕などの土木費です。次に多いのが、企業誘致、公共交通、情報管理などに充てられる総務費。以下、健康促進、環境保全、ごみ処理などの衛生費、教育費、公債費、消防費、農林水産業費などの順になっています。

一般会計の歳出

※()内は、構成比率

- ①民生費 58億3,126万8千円(30.1%)
社会福祉サービス、生活保護など
- ②土木費 34億1,056万2千円(17.6%)
道路や公園の建設や修繕など
- ③総務費 29億3,911万円(15.1%)
企業誘致、公共交通、情報管理など
- ④衛生費 18億695万7千円(9.3%)
健康促進、環境保全、ごみ処理など
- ⑤教育費 17億1,401万1千円(8.8%)
学校給食センター、市立学校など
- ⑥公債費 15億2,548万1千円(7.9%)
市の借入金の返済など
- ⑦消防費 8億8,869万9千円(4.6%)
防災対策、消防、救急救命活動など
- ⑧農林水産業費 8億6,208万3千円(4.4%)
- ⑨その他 4億2,182万9千円(2.2%)

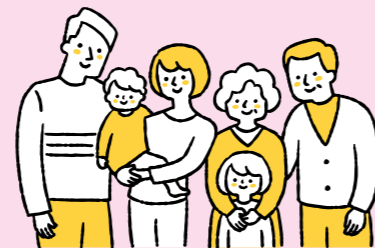

令和5年度 一般会計主要事業の予算

ハード事業

(建物の建設・修繕、道路整備など工事をする事業)

土木費▶上曾トンネル整備事業…9億5,000万円、通学路整備事業…3億8,450万円、道路新設改良事業…3億1,709万円

総務費▶新庁舎建設事業…2億5,169万7千円、桜川筑西IC周辺地区開発整備事業…1億8,201万8千円、複合施設建設事業…1億円

ソフト事業

(ハード事業以外の事業)

民生費▶障害者福祉事業…11億2,772万1千円、子どものための教育・保育給付事業…7億707万円、介護保険事業…6億9,836万3千円、老人医療給付事業…6億5,998万7千円、生活保護支給事業…5億6,088万円、児童手当事業…4億5,091万2千円、国民健康保険事業…3億4,102万8千円、医療福祉事業…3億2,361万9千円

衛生費▶清掃総務事業…6億505万1千円、保健衛生総務事業…4億9,852万1千円

教育費▶学校給食センター事業…3億2,259万8千円、中学校管理事業…2億2,871万9千円、教育指導事業…1億5,676万7千円、小学校管理事業…1億3,384万9千円

消防費▶常備消防事業…7億2,174万7千円
農林水産業費▶多面的機能支払交付金事業…1億6,460万4千円、霞ヶ浦用水事業…1億3,324万2千円

土木費▶都市計画総務事業…1億4,228万7千円

総務費▶ふるさと応援寄附金事業…4億5,720万8千円、情報管理事業…1億4,990万2千円

桜川市職員の人事異動

■問合先／職員課（☎58-5111・75-3111代表）

市は、4月1日付で職員の人事異動を発令しました。退職者については3月31日付です。なお、掲載は課長級以上の職員、退職者および新規採用者です。

部長級

- 柴山 兼光／市長公室長
- 園田 哲也／総務部長
- 小幡 康／保健福祉部長
- 島田 晴朗／上下水道部長
- 田口 浩江／会計管理者
- 増淵 孝明／市議会事務局長
- 佐谷 智／教育部長

次長級

- 藤田 剛／市長公室付次長（筑北環境衛生組合派遣）
- 高橋 靖子／市長公室次長兼職員課長
- 中島 元／総務部次長兼収税課長

課長級

- 笠倉 洋子／市民生活部次長兼市民課長
- 田谷 賢一／保健福祉部次長兼高齢福祉課長
- 岡野 浩美／保健福祉部次長兼介護保険課長
- 上野 俊一／経済部次長兼商工観光課長
- 今井 克紀／建設部次長兼建設課長
- 坪井 昭／上下水道部次長兼下水道課長
- 大島 美智代／次長兼会計課長
- 仲田 幸一／市長公室秘書
- 広報 課長
- 飛毛 俊浩／市長公室企画課長
- 上野 崇／市長公室公共施設建設課長
- 五十嵐 敦／総務部防災課長
- 飯塚 亮子／総務部岩瀬庁長

新規採用職員

- 小幡 昂正／総務部総務課
- 市村 友里／総務部税務課
- 小林 真生子／市民生活部国保年金課

- 細谷 康旭／市民生活部生活環境課
- 山中 秀仁／保健福祉部社会福祉課
- 阿久津 ももこ／保健福祉部やまと認定こども園
- 林 美佳／保健福祉部やまと認定こども園
- 塚本 沙織／保健福祉部やまと認定こども園
- 関 優花／保健福祉部高齢福祉課
- 堀江 夢菜／保健福祉部介護保険課
- 土田 有紀／保健福祉部健康推進課
- 坂井 和貴／経済部商工観光課
- 吉原 純／建設部建設課
- 市毛 翔／上下水道部水道課
- 延嶋 和哉／上下水道部水道課
- 箕輪 悠平／教育委員会学校教育課
- 中山 結愛／教育委員会教育指導課
- 増淵 聖／教育委員会スポーツ振興課

退職者

- 田口 瑞男（市長公室長）
- 仁平 博章（保健福祉部長）
- 仙波 朝孝（上下水道部長）
- 二宮 浩子（会計管理者）
- 仲田 浩司（市議会事務局長）
- 若林 正則（総務部次長兼収税課長）
- 安達 美幸（保健福祉部やまと認定こども園長）
- 潮田 雄一（農業委員会事務局長）
- 斎藤 史子（市民生活部市民課長）
- 増淵 菜穂子（保健福祉部介護保険課長）
- 柳田 勝（経済部農林課参事補）



桜川市職員募集

■問合先／職員課（☎58-5111・75-3111代表）

さくらがわの未来を創るのはあなただ！



①令和5年10月1日採用

職種	受験資格	採用予定人数
一般事務 (経験者採用)	昭和49年4月2日から平成5年4月1日までに生まれた方で、令和5年5月1日現在において、民間企業などで継続して6か月以上就業した期間が通算して5年以上ある方 ^{※1}	5名程度

②令和6年4月1日採用

職種	受験資格	採用予定人数
一般事務A	平成5年4月2日から平成14年4月1日までに生まれた方	10名程度

■受付期間／5月1日(月)～5月31日(水)

■受付方法／インターネットによる申し込み

■第一次試験期間／6月9日(金)～6月18日(日) (テストセンター方式^{※2}による試験)

※1 「民間企業などで継続して6か月以上就業した期間」は、週の勤務時間が30時間以上の勤務時間である場合が該当となります。

※2 全国に設置される試験会場(テストセンター)から、希望する会場・日時を選んで受験していただけます。

QRコード



詳しくは、市ホームページをご覧ください▲

©桜川市



桜川市 行政情報

副市長



いしかわ たけひこ
石川 武彦氏

■任期／令和5年4月1日〜
令和9年3月31日
■経歴／国土交通技官（関東
地方整備局 河川部河川情報
管理官）

寄 付

寄 贈



稲川教育長と大和中学校校長に目録を寄贈する常陸大和ライオンズクラブの皆さん

常陸大和ライオンズクラブ
（今井豊会長）から、大和地区の青少年育成に役立ててほしいと、チャリティゴルフ大会の収益金12万円の寄付がありました。



稲川教育長にランドセルカバーと交通安全傘を寄贈する秋山会長（右）

桜川地区交通安全協会
（秋山修会長）から、交通安全の啓発に役立ててほしいと、ランドセルカバーと交通安全傘の寄贈がありました。



稲川教育長に防犯ブザーを寄贈する金成岩瀬副支店長（左）と中島真壁支店長（右）

株式会社常陽銀行（秋野哲也頭取）から、市内小・義務教育学校新1年生へ、安全確保に役立ててほしいと防犯ブザー1290個の寄贈がありました。



稲川教育長に交通安全帽子を寄贈する北つくば農業協同組合の皆さん

北つくば農業協同組合
（古澤諭代表理事組合長）から、教育現場の交通安全啓発に役立ててほしいと、交通安全帽子257個の寄贈がありました。

寄 付

寄 贈

荒井さんは、昭和32年5月に新治小学校に教諭として着任以来、飯沼小学校教頭、静小学校校長、総上小学校校長などを歴任。平成7年3月に退職されるまで、学校教育の発展に尽力されました。同氏は「この度の受章は、教育関係者をはじめ、皆さまの心温かなご指導とご支援、家族の協力のおかげと、深く感謝しております」と受章の喜びを話していました。



◆瑞宝双光章
荒井 節夫さん
元下妻市立総上小学校校長
（88歳・下谷貝地区）

高齢者叙勲が内閣府から発表されました。受章の榮譽を受けられた方を紹介します。

叙勲の受章
おめでとう
ございます

●その他の受賞者
県保健医療部長賞（個人）
太田礼子さん
須田晴津子さん
小嶋純子さん
戸塚智美さん
布川潔美さん
佐谷寿子さん
小高章子さん
武子真由美さん



大塚市長から表彰の伝達を受けた皆さん

市民の健康づくりのために尽力された10名および1団体が県民健康づくり表彰を受賞しました。
また3月24日には、県知事賞を受賞した宮島敬子さん、柴田久子さん、団体に県保健医療部長賞を受賞した下小幡健康づくりの会へ大塚市長から表彰状が伝達されました。

令和4年度県民健康づくり
推進事業功労者表彰式

南飯田ミニバスケットボールスポーツ少年団が県西地区新人大会で優勝

県西地区ミニバスケットボール新人大会が岩瀬体育館「リスカ」を中心に行われ、南飯田ミニバスケットボールスポーツ少年団が見事優勝を飾りました。

本大会は5年生以下の新チームの大会で、県西地区の女子26チームが参加。

選手たちは「みんなで頑張った結果です。次の目標に向かって、毎日の練習を頑張ります。」と話していました。



優勝した南飯田ミニバスケットボールスポーツ少年団の皆さん

2月23日、25日-26日

市内の中学校で交通安全教室を開催

市内の中学校で4月に入学した新生を対象に、桜川警察署や交通安全会母の協力のもと、交通安全教室が開催されました。

茨城県交通安全教育講師の枝克己氏を招いた同教室では、自転車の正しい乗り方や安全走行を学ぶため実技指導が行われました。

生徒たちは「学んだことを活かし、安全運転を心がけます。」と話していました。



枝講師の指導を熱心に聞く生徒たち

4月7日、10日-12日

日本二大鬼祭の1つ

雨引山薬法寺でマダラ鬼神祭

雨引山薬法寺で、日本二大鬼祭の1つであるマダラ鬼神祭が開催されました。

同祭は、兵火で寺が焼失した際にマダラ鬼神が大勢の鬼たちを指図し、7日7夜で再建したという古事にちなんだものです。

境内では、勢い良く燃え上がる炎を中心に、マダラ鬼神と鬼たちの鬼踊りが披露されました。



勇壮な鬼踊りを披露するマダラ鬼神と鬼たち

4月9日

全席無料ライブ・花火大会

「桜川大作戦」町おこしイベント開催

さくらがわ応援大使である安達勇人さんのライブ「桜川大作戦」が、岩瀬体育館「リスカ」で開催されました。

「桜川市をもっと元気にしたい」「子どもたちに夢をもってほしい」という安達さんの思いで全席無料で行われた会場には、約1,300人の観客が集まりました。

また、ライブ終了後には花火も打ち上げられ、大きな盛り上がりを見せていました。



会場を盛り上げる安達勇人さん

4月15日



土曜・祝日も営業



【茨城県指定】地域リハビリ・ステーション

- ・通所介護（3時間・1日・送迎あり）
- ・居宅介護支援（ケアマネージャー）
- ・訪問介護

リハビリハート総合介護ケアセンター

理学療法士 本橋 寛樹

介護・リハビリのご相談や見学

0296-73-6965

桜川市西桜川2-18-5

国道50号沿い マクドナルドさん南側 茨城トヨタさんとなり

観光PRポスター「桜川の四季」
ショートストーリーコンテスト表彰式開催

問合せ／商工観光課 (☎0296-551159直通)

市では、観光PRポスター「桜川の四季」12枚を題材とした、オリジナルのショートストーリー作品を令和4年8月25日から10月31日まで募集したところ、全国から168通の応募がありました。

審査員による厳正なる審査の結果、最優秀賞1点・優秀賞3点・佳作5点・審査員特別賞1点が決定し、3月24日に雨引山楽法寺の壇信徒会館にて表彰式が執り行われました。



大塚市長から表彰状と目録を手渡された藤本さん(右)



受賞者と審査員の皆さん

表彰式には、最優秀賞作品「ひかりさす」の藤本希さん、優秀賞作品「ますみが池」の笠倉教子さん、佳作「四つ色の恋は遙か」の相川和彦さん、審査員特別賞の桜川市立岩瀬西中学校の計4名が出席し、市長より賞状や記念品などが贈呈されました。

今後は、最優秀賞の作品を原案として、市PR動画を制作し、令和6年に公開する予定です。

関係3団体と空家等対策の
推進に関する協定を締結

問合せ／都市整備課 (☎585111753111代表)

3月29日に、茨城司法書士会(中村慎一会長)、公益社団法人茨城県宅地建物取引業協会(張替武敏会長)、一般社団法人茨城県建築士会(柴和伸会長)と桜川市の間で「空家等対策の推進に関する協定」が締結されました。

この協定は、専門知識を有する民間事業者と相互に連携し、空家等対策の推進を図ることで、良好な生活環境の保全および安全で安心なまちづくりの推進に寄与することを目的としています。

今回の協定の主な内容

- ◆所有者などから市に直接寄せられた空家等の登記や相続などの手続き、売買、改修や耐震などの建築に関する相談対応に関すること
- ◆空家等の総合的な相談会に関すること



茨城県建築士会の皆さんと大塚市長



茨城県宅地建物取引業協会の皆さんと大塚市長



茨城司法書士会の皆さんと大塚市長

うちの子「結婚」しないのかしら?
独身のお子様の結婚相談承ります

お子様の結婚に関するお悩み、プロの仲人がお答えします。

まずはお気軽に仲人にご相談下さい

☎029-869-9128

結婚相談所 ムスベル

耕そう、大地と地域の未来。JAグループ

JAは、食と農を基軸とする地域に根差した「協同組合」です。組合員の一人ひとりが力を合わせ、みんなの願いをかなえていく組織です。

JA北つくば

〒308-0051 茨城県筑西市岡井2222
電話 0296-25-6600(代) 総務部

職員採用説明会開催中
詳しくは当JAのHPへ
http://www.ja-kitatsukuba.or.jp/

ヤマザクラ通信

vol.31

ヤマザクラ課（ヤマザクラグループ）

（☎58 | 5 1 1 1 | 75 | 3 1 1 1 内線 1 3 2 1 | 1 3 2 2）

桜守養成講座を開催

本市は、古来より「西の吉野、東の桜川」と称されるほどのサクラの名所であり、市内の山々には、約55万本のヤマザクラが自生しています。市では、その素晴らしい景観を後世に残し、伝えていく「桜守」を育成するため、桜守養成講座を定期的開催しています。



サクラや山桜の魅力を学ぶ

昨年度は初級・中級講座を開催し、日本花の会の和田先生を講師に招き、各4回の講座を行いました。



修了証と認定バッジの授与

講座では、サクラの種類や桜川市の歴史などの基礎的な知識の座学や、実際にヤマザクラを使用した管理の実践等のフィールドワークを行いました。初級17名、中級8名が全課程に参加し、修了証授与式にて、修了証と認定バッジが授与されました。今年度は、上級講座を開催予定ですので、皆さまのご参加をお待ちしております。

ヤマザクラの里山づくりにご協力を 「桜の里づくり活動支援事業」



市では、平成30年度に「ヤマザクラ保全活用計画」を策定し、①名勝「櫻川」・天然記念物「桜川のサクラ」の保全、②里山景観の形成、③人材育成の3つの目標達成のため様々な事業を推進しています。

そのなかで里山の景観形成を目指すため「桜の里づくり支援事業」を実施しています。

この事業は、ヤマザクラの植樹や育成、植樹地の環境美化活動を行う行政区や市民団体に、ヤマザクラの苗木などの支給や活動助成金の交付を行い、貴重な地域資源であるヤマザクラが咲き誇る美しい里山の景観を作ることを目的としています。



ヤマザクラの植樹



ヤマザクラの咲く里山の景観

昨年度は、14団体から申請があり、市内の多くの場所でヤマザクラの植樹や、環境美化活動が行われました。

里山の保全は、美しいヤマザクラが咲く里山の景観を守ることに繋がるだけでなく、自然資源や、生物多様性の保全など私たちの暮らしを守ることに繋がります。

桜川市らしいヤマザクラの咲く里山の景観と、それに関わる暮らしを守り、持続していくため皆さまのご協力をお待ちしています。

令和5年

無料法律相談会 開催 5月28日(日)

初回無料・完全予約制です

弁護士法人
萩原総合法律事務所
筑西市乙828番3 SATOHビル2階
(JR水戸線下館駅南口徒歩1分)



ご予約はこちらから

☎0296-48-8875



※初回の方限定とさせていただきます。
※事情によりお断りさせていただくこともございます。

茨城県弁護士会所属弁護士 萩原 慎二・平久 真・藤井 宏治/風見 美瑠

今年も 住民健診がはじまります。

自分と大切な人のため 健診を受けませんか？



●電話で予約

総合健診協会
健診予約センター

☎0570-077-150

■受付時間／9時～17時

※予約開始日時は、下記のカレンダーをご覧ください。

●インターネットで予約



[URL] <https://kenko-link.org/>

予約日の平日2日前の正午まで
予約可能

6月6日(火)から、令和5年度の住民健診が大和ふれあいセンター「シトラス」で始まりまます。また、岩瀬福祉センター、真壁福祉センターでも順次開始されます。健診は、完全予約制のためインターネットまたはコールセンターでの予約をお願いします。なお、健診会場ごとに、予約期間が変わりますので、ご注意ください。

<大和ふれあいセンターシトラス>

インターネット予約は 5月29日(月) 20時～
コールセンター予約は 5月30日(火)～31日(水)

5月	28	29	30	31	1	2	3
	4	5	6	7	8	9	10
6月	11	12	13	14	15	16	17

<岩瀬福祉センター>

インターネット予約は 7月18日(火) 20時～
コールセンター予約は 7月19日(水)～21日(金)

7月	16	17	18	19	20	21	22
	23	24	25	26	27	28	29
8月	6	7	8	9	10	11	12

<真壁福祉センター>

インターネット予約は 9月19日(火) 20時～
コールセンター予約は 9月20日(水)～22日(金)

9月	17	18	19	20	21	22	23
	24	25	26	27	28	29	30
10月	1	2	3	4	5	6	7

令和5年度(令和5年4月～令和6年3月)

桜川市健康カレンダー

1年分の健診スケジュールが一目でわかる。大切な健康を守るために、ぜひ活用してください。

住民健診の詳細は、健康カレンダーや、受診券に同封されている案内をご覧ください。また、健康カレンダーは総合窓口課(岩瀬・大和・真壁庁舎)で配布しています。5月下旬になってもお手元に受診券が届かない方は、お問い合わせください。

住民健診では
がん検診も忘れずに!
40歳になったら
がん検診は
毎年受けましょう

加入保険の種類に関わらず、市の助成が受けられます。



健康ガイド

Health guide

詳細は、「桜川市健康カレンダー」をご覧ください。
《問合せ》健康推進課
☎0296-75-3159(直通)
☎58-5111・75-3111(代表)

6月分

健康相談

■総合健康相談(要予約)
保健師や看護師、助産師や管理栄養士が、個別でご相談に応じます。
※1人30分程度
・日時／6月5日(月) 10時～11時30分
・会場
◇乳幼児相談の方／子育て世代包括支援センター「さくらっこ」(岩瀬庁舎内)
◇乳幼児相談以外の方／健康推進課
■「最近、よく眠れない」「人の視線が気になる」など、心の健康で悩んでいる方は、ご相談ください。相談は精神科医師や保健師が担当し、秘密は厳守されます。
・日時／6月15日(木) 14時～15時30分(1人30分程度)
・会場／岩瀬福祉センター

親子の健康づくり

■子育て相談(要予約)
市では、子育てへの不安や悩み、困りごとがある方に、精神保健福祉士による個別相談を実施しています。一人で悩まず、ご相談ください。
・日時／6月1日(木) ①10時～11時、②11時～12時
・会場／岩瀬福祉センター
■さくらっこ助産師なんでも相談
妊娠中のことや出産、母乳育児や子育てについて、個別で助産師が相談に応じます。
・時間／平日9時30分～17時
※訪問などで不在の場合あり
・会場／子育て世代包括支援センター「さくらっこ」(岩瀬庁舎内)
・相談方法 ①会場面談 ②電話相談 ③訪問相談
・対象／市に住民登録のある妊婦、または1歳未満の乳児の保護者

健診の種類	日程	対象	会場
1歳6か月児健診	令和3年10月8日～11月27日生	岩瀬福祉センター	
5歳児健康相談	令和3年10月8日～11月27日生	岩瀬福祉センター	
6月13日(火)	平成30年6月6日～7月6日生	岩瀬福祉センター	
休日心急診医療機関	診療時間／9時～12時、13時～16時 受付時間／9時～11時30分、13時～15時30分		
診療日	医療機関名	住所・連絡先	
6月4日(日)	阿部田医院	真壁町亀熊1-23-1 ☎0296-55-0305	
6月11日(日)	錦木クリニック	加茂部4-1 ☎0296-76-3131	
6月18日(日)	根本医院	真壁町真壁2-02 ☎0296-55-0027	
6月25日(日)	つくし野クリニック	真壁町椎尾2-022 ☎0296-20-7755	

認定こども園真壁保育園

飯塚子育て出張ひろば

桜川市真壁町飯塚1007-3
☎0296-48-6604 未就園児親子対象(祖父母可)

遺品整理・生前整理

茨城県地域密着企業

見積無料 明朗会計 即日対応

- 不用品回収
- 不用品買取
- 空き家の整理
- 実家のお片付け
- 倉庫まるまるお片付け

エンカウンター
☎0292-10-1840
茨城県水戸市内原町 767-1

外壁 屋根

茨城県 No.1

※2021年度アステックペイントジャパン社主催コンペにて

(株)森美装 桜川店
塗替えでお困りの際はご相談ください!

株式会社 森美装 桜川市富士見台1-11
☎0120-398-338

市職員募集

学校教育課
会計年度任用職員

英会話助手

- 募集人員 / 1名
任用期間 / 6月1日〜令和6年3月31日
募集要件 / 子どもが好きで、英語活動に興味があり、次のいずれかに該当する方
▽英語科の教員免許を所持している方
▽海外(英語圏)での居住、または仕事などで英会話の経験がある方
▽英会話教室や英語指導の講師などの経験がある方
勤務内容 / インターネットビデオ通話を用いた児童の英会話交流の補助や調整
勤務条件 / 10時30分〜14時15分(週4日・15時間以内)
※学校休業日などは勤務なし
勤務場所 / 市内小学校
報酬 / 時給1,037円
通勤手当 / 通勤距離に応じた支給あり
各種手当 / なし
申込方法 / 履歴書(写真添付)を持参、または郵送
申込期限 / 5月22日(月)

お知らせ

市贈呈ランドセル展示会

市では、新入学児童にランドセルを贈呈しています。会場では贈呈する7色のランドセルを展示し、どなたでも実際に手に取ってご覧いただけます。
日時 / ①5月13日(土)〜14日(日) 9時〜17時
②5月15日(月) 14時〜19時
会場 / 市役所真壁庁舎
ランドセルの色 / 赤・黒・キヤメル・こげ茶・ピンク・紺(糸・水色)・紺(糸・紫)

募集

元気はつらつ(認知力あっぷ)教室参加者

日常で活用できる頭の体操、介護予防の基礎知識などを学べる教室です。仲間とともに楽しい時間を過ごしましょう。
期間 / 6月〜令和6年3月(月1回全10回1コース)
会場 / 岩瀬福祉センター、真壁福祉センター
対象 / 市内在住で65歳以上の方
参加費 / 無料

- 申込方法 / 桜川市社会福祉協議会 岩瀬本所に直接申し込み
その他 / 7月〜12月に真壁福祉センターでも開催します。詳細は、来月号の広報紙でお知らせします
問合せ・申込先 / 桜川市社会福祉協議会 岩瀬本所 (☎0296-76-11357)

筑北環境衛生組合
会計年度任用職員

- 事務職
募集人員 / 1名
任用期間 / 令和5年6月1日〜9月30日
勤務場所 / 筑北環境衛生組合
勤務内容 / 一般事務、現場作業など
勤務時間 / 8時30分〜16時30分(週5日勤務)

「2023ジロ・デイ・ちくせい」開催に伴う交通規制

問合せ / ジロ・デイ・ちくせい実行委員会 (☎0296-22-2740)



- 規制日 / 5月21日(日)
規制箇所・時間
① 県道7号線 / 真壁消防署前〜きのこ山入口
※石岡方面片側車線車両規制 9時〜11時
② 稜線林道 / きのこ山入口〜県道64号線合流地(木植地内) ※全面通行止め 9時〜12時

5月12日(金) 交付開始
①市・県民税が全額給与から天引き(特別徴収)の方
6月14日(水) 交付開始
②納付書や口座振替で納付(普通徴収)の方、③年金から天引きの方、④非課税の方
※世帯の所得課税証明書などは、世帯全員が①に該当する場合のみ、5月12日(金)から交付可能です。

定員 / 各会場20名程度
申込期限 / 5月29日(月)
申込方法 / 桜川市社会福祉協議会 岩瀬本所・真壁支所に直接申し込み
問合せ先 / 桜川市社会福祉協議会 岩瀬本所 (☎0296-76-11357)、真壁支所 (☎0296-54-2361)

Table with 7 columns: 診療時間, 月, 火, 水, 木, 金, 土. Includes clinic name 県西糖尿病内分泌内科クリニック and contact info.

Real estate advertisement for 県西エリア不動産専門店. Features '中古住宅 売却相談' and 'そのまま買います!!' with contact number 0296-71-5369.

- 休日 / 土・日、祝日
報酬 / 時給956円
通勤手当 / 通勤距離に応じた支給
申込方法 / 履歴書(写真添付)を持参、または郵送
申込期限 / 5月24日(水)
問合せ・申込先 / 筑北環境衛生組合 (〒309-11245 ☎0296-75-2533)

無料法律相談
相続・離婚問題など、法律に関することについて弁護士が相談に応じます。
日時 / 5月24日(水) 10時〜12時
予約開始 / 5月16日(火) 9時
会場 / 岩瀬福祉センター
対象 / 市内在住で、先着5名(1人20分程度)
問合せ・申込先 / 桜川市社会福祉協議会 (☎0296-70-4410)

Sumihatsu recruitment advertisement for '新卒・キャリア社員募集中'. Includes Sumihatsu logo, QR codes, and contact info: TEL: 0296-58-5161.

さくらがわ地域医療センター外来診療のご案内

■問合先/さくらがわ地域医療センター (☎ 0296-54-5100)

受付時間	初診受付 8時～11時、13時～16時 再診受付 8時～11時30分、13時～16時30分	救急診療	24時間365日 初期救急を中心に対応
診療時間	平日 9時～12時、14時～17時 土曜日 9時～12時	注意事項	かぜの症状のある方は発熱外来となりますので、来院前(8時30分以降)に必ずお電話ください。 詳しくは、ホームページをご覧ください。
休診日	土曜日(午後)、日曜日、祝日 年末年始(12月30日～1月3日)		

診療科		月	火	水	木	金	土
内科	午前	上山 (循環器・一般)	上山 (循環器・一般)	神谷 ※9時30分～12時 (循環器・一般)	清水 (循環器・一般)	上山 (循環器・一般)	上山 *第1,3週 (循環器・一般) 上野 *第1,2週 (総合内科) 塩原 *第4週 (呼吸器・一般) 渡辺 *第1週 (一般)
		小野 (一般)	上野 (総合内科)	小野 (一般)	上野 (総合内科)	小野 (一般)	長戸 *第2週～4週 (一般) 岩淵 *第1週 ※8時30分～12時 (腎臓・一般)
	上野 (総合内科)	塩原 (呼吸器・一般)	塩原 (呼吸器・一般)	塩原 (呼吸器・一般)	塩原 (呼吸器・一般)	来栖 (消化器・肝臓)	
	午後	上山 (循環器・一般)	栗田 (血液・一般)	神谷 ※14時～16時 (循環器・一般) 田中 (内分泌・一般)	清水 (循環器・一般) 小野 (一般)	江畑 ※13時～16時30分 *第3週(循環器)	—
【発熱外来】 14時～16時30分 *受診前にお電話にてご確認ください。							
外科	午前	大塚 高橋	佐々木	三瀬 竹原 *乳腺専門外来	佐々木 室井 *乳腺専門外来	大塚	佐々木 *第2,4週
	午後	高橋	菅原	三瀬	佐々木	大塚	—
整形外科	午前	瀬戸嶋 岩瀬	中村	岡本 *第1,3,5週 10時診療開始	中村	瀬戸嶋 松丸	瀬戸嶋 中川 *第2週 非常勤ローテーション
	午後	上牧 *第2,4週 (スポーツ整形・膝関節 専門外来)	—	岡本	中村	松丸	—
小児科	午前 ※発熱 外来	島村 勝部	勝部	島村 勝部	島村 勝部	島村 勝部	—
	13時～14時	◎午前中の診療は発熱外来のみとなります。【予約制】 ※電話受付/8時30分～予約人数に達した時点で受け付け終了。 乳幼児検診・予防接種					
	14時～	島村	—	島村	—	島村	—
眼科	午前	非常勤	非常勤	非常勤	非常勤	非常勤	非常勤
	午後	非常勤	非常勤	非常勤	非常勤	非常勤	—
・各専門医師によるチーム医療システムを取り入れています。担当医：今井、坂井、中島、江里口、武井、木村、今泉、横田 ・受診の際はホームページにてご確認くださいか、電話にてお問い合わせください。							
皮膚科	午前	吉田 (獨協医大)	—	—	—	—	野中 *第2,4週 (獨協医大) 非常勤ローテーション (自治医大)
耳鼻咽喉科	午前	—	—	—	—	—	—
	午後	非常勤ローテーション (自治医大)					
泌尿器科	午前	—	神鳥 (筑波大)	根来 (筑波大)	—	—	鈴木 (筑波大)
婦人科	午前	山内 *第4週	—	—	—	—	—
	午後	子宮がん検診	—	—	—	山内	—

☎：予約制
※1 診療時間：(午前) 9時30分～12時 (午後) 14時～16時 ※2 診療時間：13時～16時30分 ※3 診療時間：8時30分～12時

スタッフ・入居利用者様募集中



私たちと一緒に働きませんか？

 <p>社会福祉法人 特別養護老人ホーム上の原 ☎0296-71-6888</p> <p>〒309-1226 茨城県桜川市上野原地新田154-4 担当：益子</p>	 <p>社会福祉法人上の原学園 ☎0296-75-2509</p> <p>〒309-1226 茨城県桜川市上野原地新田159-1 担当：杉山・宮田</p>
--	--

文芸 くらがわ

俳句

【茂山俳句会】※兼題（剪定・彼岸・初桜）

剪定の腕は自慢の親譲り

相田ひろし

剪定や庭に鳥影少し増ゆ

渡部千恵子

剪定の鋏に祖父の影は濃く

深谷誠一

代々の遺影に謝せし彼岸かな

植竹ふみ

四半期の父をいまだに彼岸前

海老沢幸子

初ざくら吾子の門出に拍手して

岩淵のぶ子

「さすけね」と復興促す初桜

海老沢静夫

踊り子の天城峠や初桜

宮本立男

古の歌垣の山笑ひ初む

三村邦彦

山村を照らす一樹や花辛夷

酒寄誠

おもたせの草餅太き指のあと

君島真理子

菩提寺の銀杏の太樹芽吹き初む

金子広毅

【岩瀬俳句会】

貫之の歌碑にまさぐる春の雨

入山比呂子

花開き今だに目覚めぬ眠り猫

細谷充女

裏山を充たす木霊や春きこす

渡部千恵子

【一般投稿】

食べこぼし夫のトレーに若き顔

長堀芳江

短歌

【一般投稿】

故郷を離るる吾子を見送りの朝まだき
駅に桜雨降る

渡辺弘明

葉桜の華失せる相心淋し

長堀勉



～安心と笑顔を未来へつなぐ～

稲川優子税理士事務所

桜川市真壁町桜井765-2

☎ 0296-54-1540

HP <https://ina-tax.tkcnf.com/>



未来に、社会に、
必要とされる印刷を



株式会社 デジタル印刷

事務所・工場 ☎ 0296-54-2626

つくば事務所 ☎ 029-877-1331

URL <https://digi-pri.com>

ISO・Pマーク認証取得までお手伝いします

第8回 / ヤマザクラ55万本の里 桜川市 / SAKURAフェスティバル開催

桜川市総合運動公園で、4月16日に第8回SAKURAフェスティバル（SAKURAFESTIVAL）（SAKURAFESTIVAL実行委員会主催）が4年ぶりに開催されました。

開会式後には、ボールをキャッチして市内特産品と交換できるラッキーカラーボールや、歌手や声優でさくらがわ応援大使の安達勇人さん、櫻川めぐさんと、茨城応援ソングのねばねば音頭を歌う泉水いづみさん・浅野勝盛さんによる桜川市PRトークショーで盛り上がりました。

イベントは、市農産物PRコーナーをはじめ、変わり型自転車コーナー、消防車乗車体験、パトカー展示や健康まつり、商工会コーナーなどのブースが立ち並びました。

また、ステージでは音楽や踊り、ラジオ体操、YOSAKOIフェスタin桜川、ビンゴ大会などが行われ、多くの来場者で賑わいました。



「桜・さくら・春爛漫」 トークショー

雨引山楽法寺で開催

さくらがわ応援大使 島田恭子陶芸展

桜川市出身、現在は栃木県益子町在住の陶芸家でさくらがわ応援大使の島田恭子さんの陶芸展が3月16日～3月30日に開催されました。また、3月26日には、桜が咲き誇る雨引山楽法寺壇信徒会館にて、島田さんによるトークショーが行われました。



トークショーには、大塚市長をはじめ、今回の作品展示にご協力をいただいた花塚隆志、栃木県さくら市長など、多くの観客が参加されました。

桜をモチーフとした華やかな益子焼の陶芸作品を前に、島田さんから作品ひとつひとつへの思いが語られました。

お子様の成長について、誰にも相談できず悩まれていますか？

保護者も参加できるイベントを開催しています！

- with ユニバーサル野球 サッカー 野球大会
- with 鳥羽アクトラズ サッカー 教室
- with ANIMA 移動動物園
- with 日本体育大学 親子体操 教室
- with 筑波大学 子育て相談会
- with 麗應義塾大学 ペアレントカフェ

例えばこんなことが気になったら...

- 発音が不明瞭
- 動きがぎこちない
- 落ち着きがなく、集中して遊べない
- 名前を呼んでも振り向かない
- 細かい作業・全身を動かすことが苦手

子どもサークル桜川 ☎0296-73-6364 見学・体験受付中！お気軽にお問い合わせください！

桜川市御領1-39 【営業時間】9:00～18:00【営業日】月～土曜、祝日 対象児童 小学1年～高校3年

「中小企業からラポンを元気にプロジェクト」
公式アンバサダー ウェンツ様