＼ランチにおすすめ！／

こだわり食堂

デカ盛り定食や旬の海鮮メニューなど素材や味、量にこだわったランチが揃う食堂をご紹介！ 懐かしさを感じる味とアットホームな接客にお腹も心も満たされる。

地元産食材がたっぷり コスパ最強な食堂

興ちゃん亭
こうちゃんてい

☎0296-75-2900 MAP P27A1

「実家のような安心感」がコンセプト。定食や麺類、おつまみなど豊富なメニューが揃う。お酒や自家製ノンアルカクテル、タピオカドリンクなども用意し、女性からも好評だ。

住桜川市富士見台1-18 交JR岩瀬駅から徒歩13分 時11時30分～14時、17～22時 休火曜 P30台

ニラレバー定食 800円
臭みの少ない新鮮なレバーを使用し、ボリューム満点

←おすすめメニューが書かれたカラフルな黒板に注目

喰呑処・旅館みかど
くいのみどころ・りょかんみかど

☎0296-55-0151 MAP P27C4

旅館が営む食堂で、四川と広東の味を取り入れた中華料理をはじめ海鮮や旬の食材を使ったメニューが味わえる。ランチメニューはメイン料理に春巻き、サラダ、お新香、デザートが付く豪華版。

住桜川市真壁町真壁426-4 交バス停下宿から徒歩6分 時11時30分～14時、17時～21時30分LO 休水曜 P30台

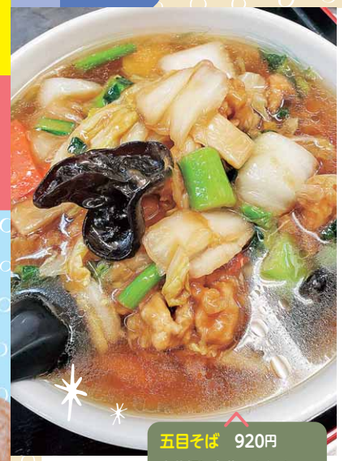

五目そば 920円
中華麺に白菜、タケノコ、キクラゲなど具だくさんのあんかけスープがからむ

食べて呑んで泊まれる!? 本格中華&和食店

←カウンター席に小上がり、テーブル席、掘ごたつ式の個室もある

さつき食堂
さつきしょくどう

☎0296-55-1821 MAP P27B4

地元の米を使ったご飯は普通盛りで1.1合とボリュームたっぷり。各種定食のほか、バーコーメン800円やナポリタン700円などメニューも豊富。

住桜川市真壁町田49-1 交バス停旧真壁小学校から徒歩2分 時11～14時、17時～19時30分 休月・木曜 P10台

昭和レトロなムードも魅力！

生姜焼定食 1200円
国産ニンニクとショウガが効いた自家製タレと国産の厚切り豚肉がマッチ！

→昭和46年（1971）の創業以来、地元の人々に愛される一軒

やなぎや
やなぎや

☎0296-55-0427 MAP P27B4

リーズナブルに食事ができるアットホームな食堂。麺類や定食などメニューが豊富で、ご飯が進む味付け。昭和の時代にタイムスリップしたかのような雰囲気も魅力の一つ。

住桜川市真壁町田39-2 交バス停旧真壁小学校から徒歩2分 時11～19時(店内飲食は～14時) 休水曜 P5台

みそ焼肉ライス 730円
ボリュームたっぷりのみそ焼肉にご飯と味噌汁、漬物が付く

バラエティ豊富なメニューがうれしい

↑50年以上にわたり地元で親しまれている

お食事処 まごころ亭かまや
おしょくじどころ まごころていかまや

☎0296-54-0666 MAP P27B3

刺身やハンバーグ、中華丼などの和洋中にうどん、そばなどの麺類も豊富にラインナップ。単品料理も揃い、夜はお酒を飲みながら居酒屋感覚で利用できる。

住桜川市真壁町亀熊120-1 交🚃桜川市役所真壁庁舎から1.2km 時11～14時、17～21時LO 休月曜 P30台

テイクアウトもOK！ まごころ込めた手作り料理を

かまやごぜん 1210円
旬の刺身とエビフライ、ヒレカツも味わえてお得

←家族や友人とくつろげる広々とした座敷

とんかつ真花
とんかつしんか

☎0296-58-7406 MAP P27B3

雨引山近くで店を構えるとんかつ店。国産豚肉を使い、肉の量は並盛りでも一般的なとんかつの約1.5倍！ サクサク&ジューシーな大ぶりとんかつがリーズナブルに食べられる。

住桜川市高久487-12 交🚃JR岩瀬駅から10km 時11時30分～14時、17時～20時30分 休日曜 P7台

←とんかつのほか串揚げや焼肉なども人気

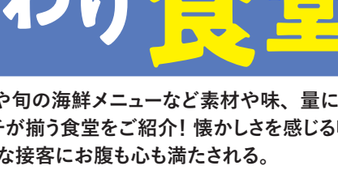

インパクト大！のわらじとんかつが名物

とんかつ定食 850円
大盛りのライス、味噌汁、香の物付き

＼ほっとひと息♪／

癒しのスイーツ

地元で愛される和菓子店や洋菓子店のおすすめをピックアップ。街歩き途中のちょっとした休憩にぴったりな逸品が勢揃い！

和菓子

厳選素材で作る 多彩な和洋菓子

桜川謡曲もなか 1個180円
北海道産小豆を筑波山系の伏流水で炊いた餡と、餅からついて焼いた香ばしい皮が美味

和洋菓子工房 一真堂
わようかしこうぼう いっしんどう

☎0296-75-2120 MAP P27A1

ふるさと納税 返礼品

昭和7年(1932)創業。先代から受け継いだ和菓子に加え、上質な素材で作る洋菓子も評判。チョコにお米のパフを合わせた焼チョコもなか150円といった和洋折衷のお菓子も揃う。

住桜川市明日香1-22-1 交JR岩瀬駅から徒歩12分 時9～18時 休火曜 P7台

高庭菓子舗
たかにわかしほ

☎0296-55-0268 MAP P6 右上

真壁町で80年以上も和菓子店を営み、親子2代で通う常連もいるという。初代店主考案の「あおやぎ」と「アルプス(→P7)」はこの店でしか買えないオリジナルな逸品。

住桜川市真壁町古城47-2 交バス停上宿から徒歩5分 時8～18時 休不定休 Pなし

独創的なお菓子に出合える！

カフェどら 1個150円
たっぷりのつぶし餡とあっさり味のマーガリンを、コーヒーを練り込んだ生地でサンドした洋風どら焼き

あおやぎ 1個80円
微塵粉で作ったもっちり生地と滑らかな口あたりの白あんが好相性

白川菓子店
しらかわかしてん

☎0296-55-0260 MAP P27C4

昭和25年(1950)創業。建物は築100年以上で重厚感のある店構え。人気のあんドーナツのほか、駄菓子も販売。先代が集めた菓子用木型の展示も見逃せない。

住桜川市真壁町真壁243 交バス停下宿から徒歩4分 時8～19時 休不定休 Pなし

外はサクッ、中は甘い 懐かしのおやつ

あんドーナツ 1個70円
つなぎに卵を使った生地はサクサク食感。ほどよい餡の甘さも絶品

御菓子司 山口屋
おんかしつかさ やまぐちや

☎0296-55-1226 MAP P27C4

現在、4代目が切り盛りする100年以上の歴史を誇る老舗和菓子店。看板商品の真壁大福のほか、草餅140円、栗むし羊かん140円などもおすすめ。

住桜川市真壁町真壁438 交バス停下宿から徒歩4分 時8～18時 休水曜 Pなし

餅と自家製粒餡のハーモニー

(左)真壁大福 1個140円
(右)真壁大福(塩豆入) 1個150円
もっちり&柔らかな餅に北海道産小豆を炊いた自家製の粒餡がたっぷり。塩豆入は黒豆のしょっぱさと餡の甘みがベストマッチ

洋菓子

コルネ 1本250円
デニッシュ生地に新鮮な生クリームと卵などで作ったカスタードクリームがたっぷり

遊び心あふれる逸品が集まる洋菓子店

PATISSERIE Ishikawa
パティスリー いしかわ

☎0296-75-1735 MAP P27A1

幅広い世代に愛されるお菓子作りを心がけ、鉾田メロンや地元産のイチゴなどを用いた洋菓子を提供。ケーキ類のほか、マドレーヌやクッキーなど焼き菓子も充実。

住桜川市西桜川2-3 交JR岩瀬駅から徒歩10分 時9時30分～18時30分 休水曜 P10台

まるごとピーチ 600円前後
※収穫状況により変動あり
モモの芯をくり抜いて、中にカスタードクリームを入れた夏季限定スイーツ

つくばぷりん ふじ屋
つくばぷりん ふじや

ふるさと納税 返礼品

☎0296-54-2401 MAP P27B4

奥久慈卵と筑波山麓の牛乳を店独自の製法でゆっくり蒸し焼きしたプリンは濃厚な味わい。期間限定発売の茨城県産のサツマイモ・和栗・カボチャを使ったプリンも人気。

住桜川市真壁町飯塚113-1 交バス停下宿から徒歩5分 時10～18時 休火曜 P5台

素材と手作りにこだわった絶品プリン

ゴールドぷりん 1個368円
上層は少し固めで濃厚&クリーミー、下層はトロトロ食感の2層になったプリン

加波山市場
かばさんいちば

DATA →P21

ANATANÓSOBA SOBA PUDDING 1個450円
ローストした常陸秋そばの実と県産の牛乳などで作る新感覚プリン。そばつゆのかえしをイメージしたシロップでお好みの甘さに

常陸秋そば×県産牛乳のユニークプリン