

S さくらがわ public relations Sakuragawa

—広報さくらがわ—



1 2023
/ 1
No.415



一筆に思いを込めて

2023年 迎春



桜川市議会 議長
はぎわら たけし
萩原 剛志

新年明けましておめでとうございます。
市民の皆様には、輝かしい新年のスタートをお迎えのことと心よりお慶び申し上げます。
また日頃から、議会活動に對しまして、ご理解と温かいご支援を賜り、心から感謝申し上げます。
さて、昨年も長引く新型コロナウイルスの影響により、市議会においても、議会活動の自粛や傍聴者の人数縮小などの制限を余儀なくされました。このような中で、より開かれた議会を目指すために、Youtubeを活用した議会の映像配信を開始しました。また、議会の「ICT化」に向けたタブレット端末の導入を進めているところでもあります。
一方では、本市におきましても、時代の流れにより避け

ることができない人口減少を始めとする少子高齢化や過疎化、景気の低迷など、多くの課題が山積しております。
このような状況の中、議会としまして、公正公平かつ円滑な議会運営に努め、桜川市の発展のために、議決機関としての役割を果たしてまいります。
また、暮らしやすいまちづくりのために、市民の皆様の声と意見に耳を傾け、市政に的確に反映するよう努力する所存でございますので、今後ともご支援とご協力を賜りますようお願い申し上げます。
結びに、新しい年が皆様にとりまして、幸せと希望に満ちあふれた年になりますことをご祈念申し上げます。年頭のご挨拶とさせていただきます。



桜川市長
おおつか ひでき
大塚 秀喜

新年明けましておめでとうございます。
市民の皆様には、希望に満ちた新春をお迎えのこととお慶び申し上げます。
昨年を振り返りますと、高峯のヤマザクラから採取したはちみつや、そのはちみつを使用したクラフトビールをふるさと納税の返礼品に加えるなど、返礼品の拡充に取り組んでまいりました。また、物価高騰に直面している市民の皆様を支援し地域経済を活性化させるため地域応援チケットを配布いたしました。
本年も、市民の皆様が安心して生活できるよう感染症対策と社会経済活動の両立を図り「住みたい、これからも住み続けたい」と思えるまちになることを目指し施策を実施してまいります。

また「真壁の町並み」や市内に自生する55万本のヤマザクラ、ナショナルサイクルートの一つである「つくば霞ヶ浦りんりんロード」など、市内にある豊富な地域資源を有効活用しながら交流人口を増やし、地域経済の活性化のみならず地域社会の賑わいの創出に繋げてまいります。
引き続き効率的な市政運営を図りながら「元気なまち桜川」の実現を目指し様々な事業を推進してまいります。市民の皆様には昨年同様、変わらぬご支援とご協力を賜りますようお願い申し上げます。
結びに、本年が皆様にとりまして、幸多き素晴らしい年となりますよう心よりお祈り申し上げます。新年の挨拶とさせていただきます。

CONTENTS

- 02 新年のごあいさつ
- 04 行政情報／真壁地区学校の統合／ダイナムと防災協定を締結／寄付寄贈
- 05 (仮称)上曽トンネル 桜川工区の掘削が完了
- 06 まちの話題
- 08 世界の文化にふれる。
- 09 歴史資料館だより No.98
- 10 健康ガイド
- 12 情報ひろば
- 15 文芸さくらがわ
- 16 SAKU スポ vol.18 年長さんご紹介

表紙

一筆に思いを込めて



表紙は、年始に開催される作品展のために書き初めを行う、桜川市文化協会の書道愛好会として活動する書道3部の皆さんを撮影しました。
皆さんは、新年を思い一筆一筆、心を込めて作品を書いていました。

桜川市の人口と世帯

【人口】	37,532人	(- 52)
【男】	18,609人	(- 23)
【女】	18,923人	(- 29)
【世帯】	13,550世帯	(- 1)
()は対前月増減		
常住人口		
令和4年12月1日現在		

桜川市 行政情報

教育委員会委員



氏 政佳 袖山
（松田地区）

■任期／令和4年11月25日～令和8年11月24日
■経歴／桜川市立羽黒小学校校長、桜川市社会教育指導員

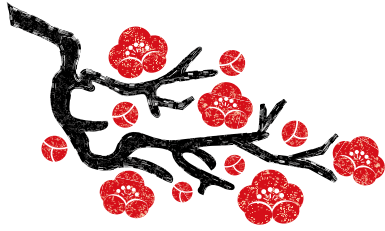

令和7年4月に 真壁地区学校が統合

市教育委員会は、10月26日に、谷貝小学校、樺穂小学校、桜川中学校、桃山学園の4校の統合に向けて、教職員、保護者、地域、市議会議員の代表者から構成される「真壁地区学校統合準備委員会」（以下、準備委員会）を組織しました。

また、11月30日に開催された第2回準備委員会では、4校の統合時期について協議が行われ、令和7年4月に統合することとなりました。

今後は、準備委員会が必要な協議を行っていくとともに、統合後に児童生徒が楽しい学校生活が送れるよう、交流行事などを積極的に行っていく予定です。

■問合せ先／学校教育課（☎0296-55-1198直通）



株式会社ダイナムと 災害協定を締結

12月6日に、株式会社ダイナム（保坂明代表取締役）と桜川市との間で「災害時等における施設利用の協力に関する協定」の調印式が行われました。

この協定は、災害発生時において自家用車などを利用して避難する避難者（車中泊をする者）の避難所として株式会社ダイナム茨城岩瀬店の駐車場を利用することを目的としています。

これにより、避難者の安全確保や分散避難による感染症対策ができることが期待されます。



署名した協定書を手にする大塚市長と川口直呂エリアマネージャー（左）

■問合せ先／防災課（☎58-1511-75 / 3111代表）

寄 付

寄 贈

桜川市地域女性会（小高あきこ 会長）から、市内福祉施設などで使用してほしいと、手作りの小物入れ100個の寄贈がありました。



大塚市長に手作りの小物入れを手渡す桜川市地域女性会の皆さん

地域支え合いネットワーク蕃茄（白井幹雄代表理事）から、真壁地区の小・義務教育学校の1年生の教育活動に役立ててほしいと、クリスマスマスコット3セツトと雑巾50枚の寄贈がありました。



稲川教育長に寄贈品を手渡す地域支え合いネットワーク蕃茄の皆さん

下館法人会厚生委員会（飯島正彦委員長）から、市民のために役立ててほしいと、6万円の寄付がありました。



大塚市長に寄付金を手渡す飯島厚生委員長と下館法人会桜川地区会の皆さん

株式会社ポディショップ 塙（塙勝利代表取締役）、**株式会社筑波銀行**（生田雅彦頭取）から、桃山学園の児童生徒の教育活動に役立ててほしいと、学校図書54冊の寄贈がありました。



稲川教育長（中央右）、田中章公校長（右）に学校図書を送る（左から）雨貝康晴真壁支店長、塙隼樹さん、塙代表取締役

寄 付

寄 贈

(仮称)上曽トンネル桜川工区の掘削が完了

11月10日、トンネル全長3,538mのうち、桜川工区の約1,600mの掘削が完了し、関係者による到達の儀式が行われました。トンネルは、硬い岩を大型重機や火薬を使用しながら掘り進め、コンクリートを岩に吹き付け補強し、型枠を使った仕上げの作業を繰り返して掘り進めました。

今後は、トンネル設備工事および取付道路整備工事を進めていき、令和7年度の開通を目指して整備を行っていきます。



道のり トンネルが到達するまで

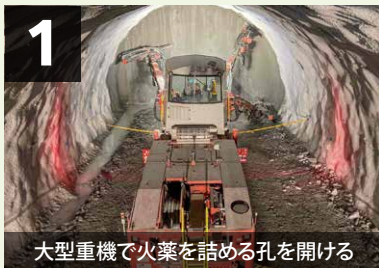

市教育委員会の YouTube チャンネル「ゆずチャン!」で、トンネルの現場状況を動画で配信しています。ぜひご覧ください。



星の宮幼稚園の園児たちが、さくらがわ地域医療センター（高森地区）の医療従事者の方に感謝を伝える表敬訪問を行いました。この取り組みは、勤労感謝の意を込めて、市内事業所を園児たちが訪問しているものです。

当日は、園児から小野隆房病院長に感謝の言葉が伝えられ、感謝の気持ちを描いた絵と園で栽培したさつまいもが手渡されました。



元気よく感謝を伝えた園児たち

医療従事者の方へ感謝を
星の宮幼稚園の園児が表敬訪問

11月14日

ザ・ヒロサワシティ会館（水戸市）で開催された茨城県更生保護大会で、太田徹さん（大國玉地区）が、保護司として20年にわたる功績が認められ、法務大臣表彰を受賞しました。

太田さんは、長年罪を犯した人の更生や犯罪予防に尽力されてきました。また、人権擁護委員としても活躍され、地域の更生保護に貢献されました。



更生保護大会で表彰を受けた太田さん

保護司の太田徹さんが
法務大臣表彰を受賞

11月9日

長年にわたり安全運転や交通事故の防止に尽力した方に贈られる、関東管区警察局長および関東安全運転管理者協議会連合会会長の連名表彰の伝達式が、桜川警察署で行われました。

今回、優良安全運転管理者に佐藤祐子さん、優良運転者に稲葉健司さん、交通安全優良事業所に桜川消防署が表彰され、吉田義夫桜川警察署長から賞状が手渡されました。



左から吉田義夫桜川警察署長、稲葉さん、笠倉祐一桜川消防署長、佐藤さん

優良安全運転管理者など3名が
関東管区表彰を受賞

10月28日

桜川中学校で、人権教育の一環として性的マイノリティの学習会が行われました。講師は、同性愛者であることを公表している滑川友理さん（水戸市議会議員）が務め、LGBTQ+などの説明や差別や偏見について実体験を交えながら講演されました。

生徒からは「人それぞれの良さを見つけ、多様な視点を持ちたいと思います」との感想が聞かれました。



生徒たちに多様性の大切さを伝える滑川さん

「今、知らなきゃいけないLGBT」
多様性を認める社会に

10月27日

モビリティリゾートもてぎ（茂木町）で、タクマキッズカート全国大会ファイナルが開催され、本橋瑞希さん（岩瀬小5年）が8分12秒922のタイムで見事、準優勝を飾りました。

この大会は、予選を含め全国から1,551名が参加。本橋さんは「もっと速く上手に運転できるレーサーになりたいです」と今後の目標を話してくれました。



写真提供：With you Japan
見事な成績を収めた本橋さん（左から3番目）

本橋瑞希さん（岩瀬小5年）が
キッズカート全国大会で準優勝

11月20日

桜川市スポーツ指導者協議会（永瀬雅治会長）が南飯田小学校で開催された「すこやかフェスタ」で学校行事内で実施されることは県内でも数少ないACPの指導を行いました。

ACPは、子どもたちが楽しみながら積極的にからだを動かせる機会を提供することを目的としています。

児童たちは、さまざまな運動を通してからだを動かすことの重要性を学びました。



積極的にからだを動かす児童たち

アクティスマイルプログラム(ACP)
で楽しくからだを動かそう

11月19日

真壁伝承館で、オータムコンサートが開催され、参加した桃山学園の9年生がプロの伴奏と一緒に「旅立ちの日に」を合唱したり、会場全体で童謡を歌ったりしました。

合唱の指揮を担当した郡司遥翔さんは「緊張したけれど、みんなの声が届いた感じが良かったです。卒業を前に貴重な経験ができて、よい思い出となりました。ありがとうございました。」と話してくれました。



演奏と歌が一つになり会場を優しく包む

プロの演奏家と共演
オータムコンサートに桃山学園が参加

11月3日

市役所大和庁舎駐車場で、いばらきストーンフェスティバル2022が3年ぶりに開催されました。

このイベントは、茨城県石材業協同組合連合会が、石材や石材商品のPR、販路開拓および産地ブランドを確立し、石材業の振興を図ることを目的としています。

会場では、さまざまな石材製品の展示・販売などが行われ、多くの人で賑わいました。



さまざまな石材製品が並ぶ会場

いばらきストーンフェスティバル
2022が開催

10月28日～30日

あなたの力を介護施設で発揮してみませんか？
とてもやりがいのある仕事です！

未経験者も丁寧に教えます。お気軽にお電話ください。

<p>特別養護老人ホーム さつき荘</p> <p>◆看護職員（正職員・パート） ◆介護職員（正職員・パート） ◆厨房職員（正職員）</p> <p>桜川市富岡 203-1 ☎0296-75-3221</p>	<p>介護老人保健施設 さざんか荘</p> <p>◆介護職員（正職員・パート）</p> <p>桜川市亀岡 992 ☎0296-76-2021</p>
---	---

バス運転士大募集！

大型二種免許取得支援制度あり
女性の方・60歳以上の方・未経験者も大歓迎

所在地：茨城県下妻市下妻乙1274
☎0299-35-3303
関鉄パープルバス

有料広告 募集中！

S さくらがわ public relations
Sakuragawa
- 広報さくらがわ -

■サイズ 1 枠 45mm×85mm、2 枠 45mm×172mm
■掲載料 1 枠 10,000 円、2 枠 20,000 円（月額）
※連続掲載で割引制度があります。

■問合せ先 秘書広報課 ☎58-5111-75-3111 内線1268

世界の文化にふれる。

■問合せ/企画課 (☎ 58-5111・75-3111 代表)

- 1 モンゴル語でモンゴル民話の読み聞かせをするマルガドさん
- 2 モンゴル国を代表する弦楽器の馬頭琴を演奏するトゥグルドゥールさん



ホストタウンの文化を学ぶ 「モンゴル文化講座」

参加者からは「モンゴル国の文化に触れることができ、とても勉強になった」「馬頭琴の深い味わいのある音色に感動した」との感想が聞かれました。

読み聞かせは、マルガドさんと、市内で読み聞かせを行う大和ひばりの会が協力して実施。マルガドさんがモンゴル語、大和ひばりの会の皆さんが日本語で物語を読み、その内容に合わせてトゥグルドゥールさんが馬頭琴の演奏を行いました。

11月12日、真壁伝承館で「モンゴル文化紹介・絵本読み聞かせ」が開催されました。当日は、モンゴル国出身のバイバルートル・マルガドさん（茨城県留学生親善大使）、トゥグルドゥール・バイルサイハンさん（馬頭琴奏者）が講師として参加。モンゴル国の文化紹介やモンゴル民話の読み聞かせ、馬頭琴の演奏が披露されました。



友好交流都市の文化を知る 「フィリピン文化講座」

- 1 ビサヤ諸島の食文化を紹介するエミリーさん（ミンダナオ島出身）
- 2 友好交流都市であるバコール市について説明するアンさん（ルソン島出身）
- 3 歌で自己紹介をするアーニーさん（ミンダナオ島出身）

参加者からは「島によって文化の違いがあり面白かった」「フィリピン共和国の習慣・文化が歴史的に理解できた」との感想が聞かれました。

11月26日、大和中央公民館で「フィリピン文化講座」が開催されました。市のALT（外国語指導助手）でフィリピン共和国出身のアン・マリーさん、エミリー・ジェーンさん、アーニー・フロレンスさんを講師として招き、同国の3つの島について講演していただきました。

令和5年 無料法律相談会 開催 1月29日(日)

初回無料・完全予約制です

弁護士法人
萩原総合法律事務所
筑西市乙828番3 SATOHビル2階
(JR水戸線下館駅南口徒歩1分)



ご予約はこちらから

☎0296-48-8875



※初回の方限定とさせていただきます。
※事情によりお断りさせていただくこともございます。

茨城県弁護士会所属弁護士 萩原 慎二/平久 真/藤井 宏治/風見 美瑠

歴

史資料館だより

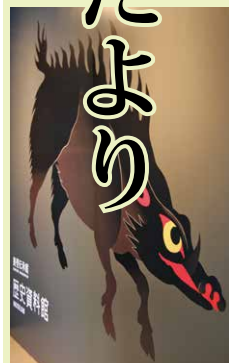

No.98
教育委員会文化財課
文化財グループ
(☎58-5111・75-3111代表)

2年連続!

茨城県指定文化財に新指定

昨年12月に、雨引山薬法寺(本木地区)の「木造金剛力士立像」が新たに茨城県指定文化財となりました。

これで市内の国県指定文化財は全59件、水戸市に次いで県内2位の多さとなります。

この像は、東京藝術大学が約4年間をかけて実施した修復作業により、これまでの想定より古い、鎌倉時代前半の作品であることが分かりました。また、興福寺(奈良県)の運慶作の金剛力士像によく似ており、慶派の作品である可能性が高いことが分かっ



木造金剛力士立像(吽形)

てきました。

さらに、像の身体の中から室町時代に修理をした際の修理銘札や、同時期の法華経坂東三十三所霊場の順札なども発見され(広報さくらがわ令和4年7月1日号9ページを参照)、これらも一緒に指定されました。

また、薬王院(真壁町椎尾地区)の木造金剛力士像(市指定文化財)にも非常によく似た特徴があります。初詣などで訪れた際には、ぜひ拝観されてはいかがでしょうか。

年始はイベントが目白押し

史跡真壁城跡

令和4年度出土品展

今年度の調査で出土した土器などを展示・解説します。

■期間/1月17日(火)～9月3日(日)

■会場/真壁伝承館

発掘!! いばらぎ2022

県教育財団が調査した県内各所の遺跡からの出土品が、真壁伝承館に大集合します。

■期間/2月1日(水)～26日(日) 9時～16時30分

(休館/月曜日、入館無料)

■会場/真壁伝承館

講演「縄文時代後・晩期の植物資源利用の新発見」

■日時/2月19日(日) 13時～15時

■講師/佐々木由香氏

■会場/大和ふれあいセン

文化財課 ホームページ



ター「シトラス」

■定員/120名(先着順)

■申込開始/1月10日(火)

(事前予約制)

■申込方法/電話

または、ホームページ

から申し込み

■問合せ・申込先/茨城県教育財団(☎029-1225-

6587)



文化財修理にご支援を

富谷観音(富谷地区)の小山寺三重塔(国指定重要文化財)の屋根に損傷が見つかったため、応急修理に向けたクラウドファンディングを実施しています。

詳しくは、QRコードからご確認ください。皆さまのご支援をお待ちしております。



■問合せ先/富谷観音(小山寺) ☎0296-75-4440

外壁 地域密着 住宅塗替え専門店 屋根

施工実績 茨城県 No.1

※2021年度アステックペイントジャパン社主催コンペにて

(株)森美装 桜川店

株式会社 森美装 桜川市富士見台1-11

☎0120-398-338

塗替えでお困りの際はご相談ください!

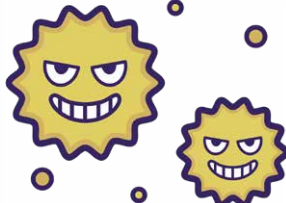

感染性胃腸炎にご注意

感染性胃腸炎とは、細菌やウイルスなどが原因で起こる胃腸炎の総称で、原因となる代表的なものとして、ノロウイルスやロタウイルスなどがあります。主な症状は、吐き気や嘔吐、下痢、発熱ですが、症状が治まっても1週間から1か月ほど糞便の中にウイルスが排泄され続けますので、感染予防を心がけることが大切です。

原因と感染経路

食品からの感染

- ウイルスの蓄積した、加熱が不十分な二枚貝など
- 感染した人が調理をして汚染された食品

人からの感染

- 感染者の嘔吐物や糞便を介しての二次感染
- 家庭や施設内での飛沫などによる感染

予防のポイント

食品からの感染の防止には、十分な加熱（中心温度が85℃以上、1分以上）が効果的です。他にも手指や調理器具などの洗浄・消毒を厳守し、生野菜などは十分に水洗いすることが重要です。

人からのノロウイルス感染の防止には、アルコール消毒はあまり効果がありません。石けんと流水による手洗いが予防の基本です。外出先から帰宅した際や食事の前、トイレの後には、30秒以上の十分な手洗いを必ず行いましょう。また感染者の嘔吐物や糞便には、適切な処理を心がけましょう。

消毒方法

①熱湯あるいは蒸気消毒
85℃以上で1分以上

②塩素系消毒剤（次亜塩素酸ナトリウム）／0.02%（200ppm）または0.1%（1000ppm）で約10分

※塩素系消毒剤の注意点

- 十分換気を行いましょ。
- 手指や皮膚の消毒には使用しないでください。
- 嘔吐物などの酸性の物に直接原液をかけると、有毒ガスが発生することがありますので、必ず「使用上の注意」を確認してから使用しましょう。
- 消毒液は時間の経過と共に効果が減少するため、できるだけその日のうちに使うようにしましょう。
- ドアノブなど金属の消毒に使うと錆びてしまう場合があります。消毒後約10分程度経過したら、十分に水拭きをしましょう。

嘔吐物の処理方法



茨城県 HP

消毒液（次亜塩素酸ナトリウム希釈液）の作り方

原液 塩素系消毒剤 (6%)

- 0.02% (200ppm)**
ペットボトルキャップ（1杯約5ml）2杯弱の原液を水で2ℓに希釈
→食器、衣類、ドアノブ、手すりなど（色落ちや腐食に注意）
- 0.1% (1000ppm)**
ペットボトルキャップ（1杯約5ml）8杯強の原液を水で2ℓに希釈
→嘔吐物や糞便が付着した床やトイレなど

遺品整理・生前整理

見積無料 明朗会計 即日対応

- 不用品回収
- 不用品買取
- 空き家の整理
- 実家のお片付け
- 倉庫まるまるお片付け

エンカウンター
0292-10-1840
茨城県水戸市内原町 767-1

「3ヶ月連続ガチャ祭り」に多数の皆様のご参加ありがとうございました。

今年もよろしくお祈りします。

株式会社 デジタル印刷
0296-54-2626
029-877-1331
URL: https://digi-pri.com

健康ガイド

Health guide
詳細は、「桜川市健康カレンダー」をご覧ください。
《問合せ》健康推進課
☎ 0296-75-3159 (直通)
☎ 58-5111・75-3111 (代表)

2月分

健康相談

■総合健康相談（要予約）
保健師や看護師、助産師や管理栄養士が、個別でご相談に応じます。

※1人30分程度

- 日時①／2月2日（木）10時～11時30分
- 日時②／2月20日（月）10時～11時30分

会場
乳幼児相談の方／子育て世代包括支援センター「さくらっこ」（岩瀬庁舎）
乳幼児相談以外の方／健康推進課

■このころの健康相談（要予約）
「最近、よく眠れない」「人



子育て相談（要予約）

市では、子育てへの不安や悩み、困りごとがある方に、精神保健福祉士による個別相談を実施しています。

どんなことでも一人で悩まず、お気軽にご相談ください。

日時／2月7日（火）①10時～11時、②11時～12時
会場／岩瀬福祉センター

親子の健康づくり

視線が気になる」など、心の健康で悩んでいる方は、ご相談ください。ご家族やご近所、職場の方からの相談も受け付けています。

相談は精神科医師や保健師が担当し、秘密は厳守されます。

日時／2月16日（木）14時～15時30分
会場／岩瀬福祉センター

健診の種類	日程	対象	会場
5歳児健康相談	2月7日（火）	平成30年1月18日～2月28日生	岩瀬福祉センター
2歳児健康相談	2月8日（水）	令和2年12月24日～令和3年1月31日生	岩瀬福祉センター
3歳児健診	2月9日（木）	令和1年12月14日～令和2年1月31日生	岩瀬福祉センター
1歳6か月児健診	2月22日（水）	令和3年6月9日～7月31日生	岩瀬福祉センター

休日応急診療医療機関	診療日	医療機関名	住所・連絡先
2月5日（日）	吉原医院	明日香2-31 0296-75-1177	
2月11日（土）	けんせいクリニック	岩瀬207-1 0296-71-8111	
2月12日（日）	仁保内科医院	真壁町真壁425 0296-23-8088	
2月19日（日）	大和クリニック	大玉2513-12 0296-58-7788	
2月23日（木）	なかはら整形外科医院	真壁町飯塚496-1 0296-23-9955	
2月26日（日）	延島クリニック	東飯田658 0296-58-5058	

※密集を避けるため、受付時間を指定し、個別に通知します。延期や中止となる場合は、対象者の方へお知らせします。

スミツ

SUMIHATSU

新卒・中途社員募集中

「ばね」と「鉄道」の技術で、未来へ進む
Pushing Forward toward the Future with Our Spring and Rail Technologies

【問い合わせ】
〒309-1297 茨城県桜川市高森1158
TEL: 0296-58-5161
FAX: 0296-58-5722

2024卒の方は、マイナビ2024から
中途採用ご希望の方は、お電話またはホームページより

お知らせ

コンビニ交付手数料が半額になります

1月13日(金)〜令和6年3月31日(日)までの期間に限り、マイナンバーカードを利用したコンビニエンスストアでの各種証明書交付サービスの手数料を、1通あたり300円から150円に引き下げます。この機会に、コンビニ交付サービスをご利用ください。

※切り替え作業のため、1月12日(木)は終日コンビニ交付が利用できません。ご注意ください。

■問合先／市民課 ☎0296-75-3132 直通

漏水調査へご協力ください

市では漏水の発見や道路陥没による事故の未然防止などを目的として、道路および各家庭の水道メーターまでの漏水調査を実施します。

調査のため、市民の皆様が敷地内に立ち入る場合があります。

ますが、ご理解とご協力をお願いします。

なお、この調査で費用を請求することや、調査員が家屋内に立ち入ることはありません。調査員を装った不審な業者の訪問にご注意ください。調査員は身分証を携帯しておりますので、不審に感じた場合は身分証の提示を求めてください。

■期間／1月中旬〜3月中旬

■その他／ご不明な点はお問い合わせください。

■問合先／水道課 ☎58-5111-75-3111代表

■その他／詳細は市ホームページをご確認ください。

■問合先・申込先／桜川市国際交流協会(企画課内 ☎58-5111-75-3111代表)

■その他／詳細は市ホームページをご確認ください。

■問合先／茨城県労働政策課 ☎029-3635

■対象／若年者や離職中の求職者、就職水河期世代の方

女性活躍・働き方応援ポータルサイト開設

県では、女性の活躍や働き方改革に関する情報を発信するポータルサイト「あなたにエール!」を新たに開設しました。優良企業の取組事例や女性ロールモデルのインタビュー、各種支援策などを掲載しています。



■問合先／茨城県労働政策課 ☎029-3635

■その他／詳細は市ホームページをご確認ください。

■問合先／茨城県労働政策課 ☎029-3635

■その他／詳細は市ホームページをご確認ください。

■問合先／茨城県労働政策課 ☎029-3635

■対象／若年者や離職中の求職者、就職水河期世代の方

健康福祉

職者、就職水河期世代の方

健康福祉

児童の健やかな成長を願うとともに、子育て家庭の経済的負担の軽減を図るため、入学祝い金を支給します。

■対象者／市内に住所を有し、令和5年4月に、小・中・義務教育学校(前期・後期)に入学する児童の保護者

■支給額／お子さん1名につき10万円

■必要書類／申請書、申請者の身分証明書の写し、申請者の通帳の写し

■提出先／児童福祉課(岩瀬庁舎)、総合窓口課(大和・真壁庁舎)

■その他／令和5年1月1日現在で該当児童の属する家庭には申請書を個別発送予定

■問合先／児童福祉課 ☎0296-75-3156 直通

市税の納付には口座振替が便利です

税金の納付に口座振替納税を利用すると、納め忘れがなく、納付に行く手間も省け便利です。振替手数料はかかりません。

また、一度手続きをすれば毎年自動更新となります。なお、所有権移転などで納税義務者が変更された場合は、新たに手続きが必要となりますのでご注意ください。

■問合先／収税課 ☎0296-58-5621 直通

■その他／詳細は市ホームページをご確認ください。

■問合先／茨城県労働政策課 ☎029-3635

■その他／詳細は市ホームページをご確認ください。

■問合先・申込先／桜川市国際交流協会(企画課内 ☎58-5111-75-3111代表)

■その他／詳細は市ホームページをご確認ください。

■問合先・申込先／桜川市国際交流協会(企画課内 ☎58-5111-75-3111代表)

■その他／詳細は市ホームページをご確認ください。

税目	市役所・金融機関への申込期限		令和5年度第1期納期限
	ゆうちょ銀行(郵便局以外)	ゆうちょ銀行(郵便局)	
固定資産税	3月20日(月)	2月20日(月)	5月1日(月)
軽自動車税	4月20日(木)	3月20日(月)	5月31日(水)
市県民税	5月19日(金)	4月20日(木)	6月30日(金)
国民健康保険税	6月20日(火)	5月19日(金)	7月31日(月)

※申込期限は目安です。

口座振替の変更・解約

口座振替納税をご利用の方で、口座や振替方法(全納・期別)の変更、解約をご希望の場合も、お早めに申し込みください。

家族介護支援事業

心を癒すハンドマッサージ

短時間で手軽にできるセルフハンドマッサージの講話を行います。セラピストからマッサージのコツや心身への効果などを学び、実践してみませんか。

■日時／1月28日(土) 10時〜12時

■会場／大和ふれあいセンター「シトラス」

■対象／市内で在宅介護をしている方、または介護分野に興味がある方

■参加費／無料

■持ち物／フェイスタオル・バスタオル各1枚、肘まで上の服装

■定員／20名(先着順)

■申込期限／1月20日(金)

■問合せ・申込先／桜川市中央在宅介護支援センター ☎0296-20-6071

募集

旧陸海軍の

史料ありませんか

茨城郷土部隊史料保存会では、旧陸海軍の史料の収集・



■問合せ・申込先／桜川市国際交流協会(企画課内 ☎58-5111-75-3111代表)

■その他／詳細は市ホームページをご確認ください。

■問合せ・申込先／桜川市国際交流協会(企画課内 ☎58-5111-75-3111代表)

土曜・祝日も営業

【茨城県指定】地域リハビリ・ステーション

- ・通所介護(3時間・1日・送迎あり)
- ・居宅介護支援(ケアマネージャー)・訪問介護

リハビリハート総合介護ケアセンター

理学療法士 本橋 寛樹

介護・リハビリのご相談や見学 0296-73-6965

桜川市西桜川2-18-5
国道50号沿い マクドナルドさん南側 茨城トヨタさんとなり

稲川優子税理士事務所

桜川市真壁町桜井765-2

☎0296-54-1540

HP https://ina-tax.tkcfnf.com/

認定こども園真壁保育園

飯塚子育て出張ひろば

桜川市真壁町飯塚1007-3

☎0296-48-6604 未就園児親子対象(祖父母可)

県立筑西産業技術学院

令和5年度学院生

当学院では令和5年度の入学生を追加募集します。

機械システム科・電気工事科

■対象／高等学校または中等教育学校を卒業した方（見込み含む）

■出願期間

- ①日程／1月11日（水）まで
- ②日程／1月23日（月）～2月15日（水）
- ③日程／2月27日（月）～3月15日（水）

■試験日

- ①日程／1月18日（水）
- ②日程／2月22日（水）
- ③日程／3月22日（水）

■金属加工科

■対象／高等学校または中等教育学校を卒業見込みの方

- 出願期間／1月16日（月）～2月17日（金）
- 試験日／3月1日（水）

■共通事項

■その他／詳細は、ホームページでご確認ください。



■問合せ先／茨城県立筑西産業技術専門学院（☎0296-12411714）

無料相談

人権擁護委員に

ご相談ください

■日時／2月7日（火） 13時30分～15時30分

■会場／真壁伝承館

■相談内容／差別、いじめ、家庭内問題、近隣トラブルなどの人権に関する問題

■その他／新型コロナウイルス感染症の影響により、中止になる場合があります。

■電話・インターネット相談

- ①みんなの人権110番 ☎0570-0003-110
- ②子どもの人権110番 ☎0120-0007-110
- ③女性の人権ホットライン ☎0570-070810
- ※いずれも平日8時30分～17時15分
- ④インターネット人権相談



■問合せ先／市民課 人権啓発推進室（☎5815111・7513111代表）

無料法律相談

財産・相続・借地・金銭貸借契約・離婚問題など、法律に関することについて、弁護士が相談に応じます。

■日時／1月25日（水） 10時～12時

■予約開始／1月17日（火） 9時～

■会場／岩瀬福祉センター

■対象／市内在住で、先着5名（1人20分程度）

■問合せ・申込先／桜川市社会福祉協議会（☎02961704410）

1月納期の 税・保険料

市県民税 4期

国民健康保険税 7期

後期高齢者医療保険料 7期

納期限／1月31日（火）

● ● ● ● ● ● ● ● ● ●
税・保険料は納期限内に納めるようにしましょう。
また、納め忘れがなく簡単に便利な口座振替制度をご利用ください。

茨城県最低賃金と茨城県の特定最低賃金が改正されました

最低賃金名	茨城県最低賃金	茨城県特定最低賃金			
		鉄鋼業	はん用機械器具、生産用機械器具、業務用機械器具製造業	計量器・測定器・分析機器・試験機・理化学機械器具、医療用機械器具、医療用品、光学機械器具・レンズ、電子部品・デバイス・電子回路、電気機械器具、情報通信機械器具、時計・同部分品製造業	各種商品小売業
時間額（円）	911	1,004	964	961	911
効力発生日	令和4年10月1日	令和4年12月31日			令和4年改正なし 茨城県最低賃金適用

■問合せ先／茨城労働局賃金室（☎029-224-6216）

お子様の成長について、誰にも相談できず悩まれていますか？

保護者も参加できるイベントを開催しています！

- with ユニバーサル野球大会
- with 身体アロマ教室
- with ANIMA 移動動物園
- with 日本体育大学 親子体操教室
- with 筑波大学 子育て相談会
- with 順徳義塾大学 ペアレントカフェ

放課後等デイサービス **子どもサークル**

例えばこんなことが気になったら…

- 発音が不明瞭
- 動きがぎこちない
- 落ち着きがなく、集中して遊べない
- 名前を呼んでも振り向かない
- 細かい作業・全身を動かすことが苦手

「中小企業からパソコンを元気にプロジェクト」
公式アンバサダー ウェンツ選手

子どもサークル桜川 ☎0296-73-6364

見学・体験受付中！お気軽にお問い合わせください！

桜川市御領1-39 【営業時間】9:00～18:00【営業日】月～土曜、祝日

対象児童 小学1年～高校3年

文芸 くらがわ

俳句

【茂山俳句会】※兼題（冬紅葉）

冬紅葉昨日に今日の色加ふ

鈴木ノブ子

勲章を道具屋で買う文化の日

相田ひろし

仏足石の力む親指冬紅葉

君島真理子

綿虫や風を起こして舞え上がる

酒寄誠

朝靄もやのフィルター越しの冬紅葉

三村邦彦

神の留守雑談弾む巫女だまり

宮本立男

初冬や日がな一日留守居婆

大関くに

彩雲の北へ大きな冬の虹

齊藤みよ

色淡き卵の殻や冬の雨

鈴木誠一

記念樹の六十余年冬紅葉

植竹ふみ

夕闇や木の実ころがる遊歩道

渡部千恵子

柗のかそけき花のこぼれをり

吉原秀子

遙かげの筑波山腹みかん山

金子弘毅

青空へ光を返す冬紅葉

岩淵のぶ子

真つ青なる空に写りし冬紅葉

笠倉陽子

ひだまりに茶飲み友達神無月

海老澤幸子

冬紅葉散るべき色を整へて

海老沢静夫

【岩瀬俳句会】
地に遊ぶつがい山嶋紅葉散り

細谷充女

落葉積むぬくぬく床に誰ぬくむ

入山比呂子

しがらみの解き放たれし冬木かな

渡部千恵子

【一般投稿】

空高く飛行機雲の色寒し

長堀勉

稲刈られチョコチョコのスズメの子

長堀芳江

初冬の香り、ほのかなユズの、風呂

青木勲



デイサービス上の原は
皆様の集いの場です

レクや体操、季節のイベントを
一緒に楽しみましょう!!

利用者様見学を募集しております。
お問い合わせください。

障がい者グループホームステップ

正 業務拡大につきスタッフ募集中



社会福祉法人 上の原学園 TEL.0296-75-2509
〒309-1226 茨城県桜川市上野原地新田159-1 担当：杉山・宮田



デイサービスセンター 上の原

〒309-1226 茨城県桜川市上野原地新田154-4 TEL:0296-71-6888 担当：益子・宮島

SAKU スポ vol.18



岩瀬東野球スポーツ少年団

岩瀬東野球スポーツ少年団は創立45年の歴史あるチームです。体力の向上だけでなく、挨拶、チームワーク、感謝の気持ちを大切に、日々の練習に励んでいます。

現在は、団員7名と少ないながら交流のあるチームと合同で練習、試合をしています。ぜひ一緒に野球をやりましょう。

- 競技/野球
- 対象/小学1～6年生
- 活動場所/桜川運動公園、羽黒小学校
- 活動日/毎週土・日曜日（8時30分～15時）
- 連絡先/中野（☎090-8689-2551）

岩瀬認定こども園

ぞう組



年長さんご紹介

楽しかった生活発表会

生活発表会で、言語劇ブレイメンの音楽隊を発表しました。「捨てられちゃうなんてかわいそうだね」「泥棒は楽しいことが好きなんだよ」「でも悪いことはいけないことだ

よ」と、それぞれ役の気持ちを理解しようと考えながら一生懸命練習に励んできました。台詞に自分の想いを託して、堂々とした姿で素敵な物語を披露することができました。

うちの子「結婚」しないのかしら？

独身のお子様の結婚相談承ります



お子様の結婚に関するお悩み、プロの仲人がお答えします。

まずはお気軽に仲人にご相談下さい

☎029-869-9128

結婚相談所ムスベル

糖尿病専門医・内分泌代謝科専門医

県西糖尿病内分泌内科クリニック

院長 榎田 武史

診療時間	月	火	水	木	金	土
午前 8:30 - 12:30	○	○	○	○	○	14:00まで
午後 14:30 - 18:30	/	○	○	/	○	日・祝休診

筑西市成田678番地(筑西警察署斜め向かい) 電話:0296-48-9609
予約制のためお電話でのご予約をお願いします



この広報紙は、環境保護のために古紙配合率100%の再生紙と植物性大豆油インキを使用しています