

# S さくらがわ public relations Sakuragawa

— 広報さくらがわ —



2022  
2 / 1  
No.393



※撮影時のみ周囲と十分に距離を確保しマスクを外しています

# 1月9日 はたちの集い式典 開催

## CONTENTS

- 02 はたちの集い式典
- 04 行政情報／寄付寄贈
- 05 複合施設特集
- 06 新型コロナワクチン接種情報  
桜川改修要望活動  
桜川市消防団出初式
- 07 まちの話
- 08 叙勲受章
- 09 ヤマザクラ通信 vol.25
- 10 健康ガイド
- 12 情報ひろば
- 15 文芸さくらがわ
- 16 年長さんご紹介

## 表紙

ハタチの思い新たに  
はたちの集い式典



1月9日、大和ふれあいセンター「シトラス」ではたちの集い式典（成人式）が開催され、新成人の皆さんに二十歳の思いをスケッチブックに書いていただき撮影しました。  
コロナ禍での開催となった式典でしたが、友人との久しぶりの再開を楽しみ、会場は笑顔であふれていました。

## 桜川市の人口と世帯

【人口】 38,233人 (-74)  
【男】 18,934人 (-34)  
【女】 19,299人 (-40)  
【世帯】 13,489世帯 (-12)  
( )は対前月増減  
常住人口  
令和4年1月1日現在



岩瀬東・岩瀬西中学校区のはたちの集い実行委員会の皆さん



式典では、大塚市長が「相手への感謝の心を意識し、つながりを大切にしていってほしい。急激に変化していく社会のなかで、自分でできることは何かを考え行動してほしい」と式辞を述べました。

新成人の主張では各中学校区の新成人代表が、家族への感謝や桜川市への思い、これからの抱負などを発表しました。

また、はたちの集い実行委員会の菊池陽介委員長（岩瀬東・岩瀬西中学校区）、水谷祐貴委員長（大和・桃山・桜川中学校区）が新成人を代表し謝辞を述べました。菊池委員長は「社会人としての自覚を持ち、社会や地域で活躍できる人間になりたい」と、水谷委員長は「自分の行動に責任を持ち、成人として社会に貢献できるよう邁進していきたい」と力強い言葉で決意を表明しました。

昨年引き続き、今年も新型コロナウイルス感染症の影響で午前と午後の二部制にし、入場者の制限、飛沫防止のためのアクリル板設置、会場内の座席指定、ドアや窓の開放、サーキュレーターによる換気など、徹底した感染防止対策を取りながらの開催となりました。

市内の新成人は、426名。当日は、二部合わせて318名が来場し、緊張感がありながらも、華やかな雰囲気なかで式典が行われました。



大和・桃山・桜川中学校区のはたちの集い実行委員会の皆さん

# 桜川市行政情報

## 監査委員



ふるはし のぶお  
古橋 伸夫氏  
(真壁町上小幡地区)

■任期／令和3年12月8日～  
令和7年12月7日

■経歴／関東信越税理士会茨城県支部連合会副会長

## 公平委員



おおびき てるお  
大関 輝夫氏  
(真壁町古城地区)

■任期／令和3年12月8日～  
令和7年12月7日

■経歴／桜川市市民生活部次長

## 選挙管理委員会委員長



いずみ たかこ  
泉 孝子氏  
(真壁町羽鳥地区)

■任期／令和3年12月8日～  
令和7年12月7日

## 選挙管理委員会委員長 職務代理者



たかにわ こういち  
高庭 好一氏  
(大国玉地区)

■任期／令和3年12月8日～  
令和7年12月7日

## 選挙管理委員会委員



にしむら かつゆき  
西村 勝征氏  
(真壁町亀熊地区)

■任期／令和3年12月8日～  
令和7年12月7日

## 選挙管理委員会委員



たかまつ てると  
高栢 輝人氏  
(上城地区)

■任期／令和3年12月8日～  
令和7年12月7日

## 寄付

### 寄贈

地域支え合いネットワーク蕃茄(白井幹雄理事)から、子どもたちの生活支援に役立ててほしいと手作りマスク150枚、雑巾40枚、お手拭き30枚の寄贈がありました。



稲川教育長に手作りマスクなどを寄贈する地域支え合いネットワーク蕃茄の皆さん

ブリテストーンサイクル株式会社(磯部正博代表取締役会長)から、市のサイクリングの活性化に役立ててほしいとクロスバイク5台の寄贈がありました。



東京2020オリンピック・パラリンピックで使用されたクロスバイク

真壁高校から、農業科草花コースの3年生が育てたピオラが寄贈され、市役所各庁舎の玄関などに飾られました。



市役所 大和庁舎にピオラを届けた真壁高校の農業科草花コースの皆さん

雨引山楽法寺(川田興聖住職)から、市内の教育施設などでマダラ鬼神の伝説を知ってほしいとアニメ化したDVD「マダラ鬼神と観音さま」30枚の寄贈がありました。



大塚市長にDVDを手渡す川田住職(右)

## 寄付

## 寄贈



## 障がい者グループホームステップ

正 業務拡大につきスタッフ募集中

社会福祉法人 上の原学園 TEL.0296-75-2509  
〒309-1226 茨城県桜川市上野原地新田159-1 担当: 杉山・宮田



## デイサービス上の原は皆様の集いの場です

レクや体操、季節のイベントを一緒に楽しみましょう!!

利用者様見学を募集しております。お問い合わせください。

## デイサービスセンター 上の原

〒309-1226 茨城県桜川市上野原地新田154-4 TEL:0296-71-6888 担当: 益子・宮島

新たな複合施設の  
建設計画が進行中



■問合先／企画課 公共施設建設室（☎58-5111・75-3111代表）

敷地全景／南側に伸びるウイングが桜川との関係性を作る



東南の橋側からの全景／各フロアを段にして重ねるデザイン



テラス／内部と外部の空間をつなぐブックテラス



内観（2階）／階段と吹き抜けでつながる図書館スペース



内観（3階）／図書館スペースと公民館スペースを設置



市では、老朽化した岩瀬中央公民館の建て替えと図書館の新設、および取り壊し予定の岩瀬庁舎に代わる市役所の窓口を一つにした複合施設の建設を予定しています。

複合施設の建設にあたり、昨年10月30日に、市の求める要件に最も合った設計者を求める公募型プロポーザルの審査を実施しました。

6者から提出された提案書とプレゼンテーションを審議した結果、最優秀賞として「佐藤総合計画・A k H建築設計室設計共同体」が選定されました。

提案の特徴として、各フロアを段（ステップ）にして重

ね、東西に構える棟から南側に伸びるウイングにより桜川の景観をいかしていること

や、L字型の建物が内外にさまざまな場を創り出すなかで、吹き抜けや3階の公民館機能と関連する書架配置などを行うことによって、全体を通して公民館と図書館の一体感を形成していることなどが挙げられます。

全体的な配置計画のバランスが非常に良く、今回のプロポーザルが有する現実的課題に対する実現可能性が高く評価されました。

なお、プレゼンテーション・質疑応答の様子や審査講評は、市ホームページでご確認ください。

今後は、ワークショップなどで公民館や図書館、庁舎などに関わるさまざまな立場の方からの意見を取り入れながら、令和3年度内に基本設計を完了する予定で、作業を進めていきます。

また、今後の事業全体の流れは、令和4年度に実施設計をまとめ工事に着工し、令和6年度中の開館を予定しています。

セナミ学院

東進衛星予備校 東進中学NET Lepton

下館校 筑西市乙924 ☎0296-25-0001

下妻校 下妻市小野子町1-66 ☎0296-43-2000



お問い合わせ・お申込みはホームページのメールフォームまたはお電話にてご連絡ください。  
<https://www.senami.co.jp/topics/newterm/>

新学期説明会

小・中・高対応

中学受験対応

2/6(日)

下館校 13:00～15:00  
下妻校 18:00～20:00

2/13(日)

下館校 18:00～20:00  
下妻校 13:00～15:00

2/20(日)

下館校 13:00～15:00  
下妻校 18:00～20:00

# 新型コロナウイルスワクチン追加接種 (3回目接種)の予約方法

問合先／新型コロナウイルスワクチン接種コールセンター  
(健康推進課内) 0296-71-8071



1月24日から、65歳以上の方への追加接種(3回目接種)が開始となりました。

接種に必要な書類は、2回目接種を終えた日付の順に発送します。必要書類が届き次第、予約が可能となります。

予約の際は、氏名、生年月日、電話番号、接種券番号が必要となりますのでお手元にご準備ください。

## ▼コールセンターで予約

0296-71-8071  
(受付時間：平日9時～17時)



※通話料は、お客様の負担となります。

※混雑状況により、電話がつながりにくい場合があります。できる限りLINE・WEBからの予約にご協力ください。

## ▼臨時窓口で予約



平日9時～15時の間、予約専用の臨時窓口を、2月18日(金)まで開設します。

- ①岩瀬庁舎予約窓口  
(健康推進課)
- ②大和庁舎予約窓口  
(市民ホール)
- ③真壁庁舎予約窓口  
(1階3190会議室)

## 予約方法

### ▼LINEで予約



### ▼WEBで予約



## 国土交通省へ 水害対策強化に向け 桜川改修を直接要望

12月20日、桜川流域自治体(桜川市、筑西市、土浦市、つくば市)で構成される、桜川改修期成同盟会が、県選出国会議員とともに国土交通省を訪問し、昨年に引き続き桜川改修を直接訴えました。

市を縦断する桜川は、継続して整備が行われています。しかし、近年、多発する自然災害により、被害の発生が懸念されています。

同会では、未整備区間の整備を進め、流下能力の向上など水害対策の強化・促進を早期に実現できるよう取り組んでいきます。



山田国土交通事務次官(中央)に直接要望

## 地域の安全を守る 桜川市消防団出初式



市民の安全を守る覚悟を胸に

1月10日、桜川市消防団出初式が、大和中学校校庭で開催され、市消防団、消防署など関係者約400人が参加しました。

式典では大塚市長の式辞の後、表彰式が行われ、長年にわたり献身的な活動を行った消防団員をたたえました。

また、羽野島幸雄消防団長が挨拶を述べ、今年一年の決意を新たにしました。



一斉に行われた放水試験

茨城県指定 **お子様の成長について、誰にも相談できずに悩まれていますか?**

こどもサークル 桜川

〒309-1215 茨城県桜川市御領1-39

0296-73-6364

(月～土曜日 9:00～18:00)

随時見学受付中です♪ ★8:00～19:00 内のご利用はご相談下さい♪

例えばこんなことが気になったら...

<input checked="" type="checkbox"/> 発音が不明瞭	<input checked="" type="checkbox"/> 落ち着きがなく、集中して遊べない
<input checked="" type="checkbox"/> 動きがごちない	<input checked="" type="checkbox"/> 名前を呼んでも振り向かない
<input checked="" type="checkbox"/> 細かい作業・全身を動かすことが苦手	

「こどもサークル」は、成長や発達に課題のあるお子様(小学生～高校生)に対し、専門的な支援を行う場所です。学習や運動プログラムを通じて、お子様の「できた!」を増やし、自立を促します。

ホームページもご覧ください♪ こどもサークル桜川 検索

## 全国空手道選手権大会で 大和道場の選手が個人の部で優勝

大和道場（高久地区）の選手たちが、全国空手道選手権大会に出場し、好成績を残しました。

高校生個人形の部で、岩瀬凌（いわせりょう）さんが見事優勝を飾り、弓削諒兵（ゆげりょうへい）さんが3位入賞。中学生個人形の部では、中川漣（なかがわれん）さんが4位入賞しました。

また、高校生団体組手の部で山崎聡太（やまざきそうた）さんが準優勝、高校生団体形の部で鈴木伶弥（すずきれいや）さんが3位入賞を果たしました。



全国空手道選手権大会で活躍をみせた大和道場の皆さん

9月18日、19日

## 令和3年度

### 桜川市人権教育講演会が開催

大和ふれあいセンター「シトラス」で桜川市人権教育推進委員会などが主催の人権教育講演会が行われました。

講演会は、タレントのスマイリーキクチさんを招いて開催。自身の誹謗中傷などの体験談をもとにインターネットの危険性や被害にあった際の対処法などを講演しました。参加者からは「誹謗中傷やデマの怖さがよく伝わった」などの声が聞かれました。



実体験をもとにインターネットなどでの情報の危険性を呼び掛け

11月20日

## 大和駅周辺で

### 大和LIXIL製作所が清掃活動

桜川市内立地企業懇談会の会員である株式会社大和LIXIL製作所が、大和駅周辺の清掃活動を行いました。

この日は、従業員14名が参加し、駅舎の清掃などを実施しました。

笠井庸介（かさいようすけ）工場長は「今後も地域や市役所の皆さまと連携させていただきながら、地域貢献活動を行い、より良いまちづくりに貢献していきたい」と話してくれました。



清掃活動を行った大和LIXIL製作所の皆さん

11月24日

## 医療従事者の方へ感謝を

### 1日だけの記念特別コンサート

真壁伝承館で、地域支え合いネットワーク蕃茄（ばんか）（白井幹雄（みきお）理事）が、「医療従事者の方への感謝のメールを送ろう」をテーマにコンサートを開催しました。

プロ奏者の小山啓久（こやまひろひさ）さん、坂元理恵（さかもとりえ）さん、斎藤美香（さいとうみか）さんらによる演奏や桃山学園の児童生徒による合唱が披露され、最後には参加者全員での合唱が行われ、会場は優しい音色と歌声に包まれました。



優しい音色と歌声で医療従事者の方への感謝の気持ちを伝える

11月27日



土曜・祝日も営業



通所介護（短時間・1日） 専門職リハビリテーション  
居宅介護支援（ケアマネージャー）

リハビリハート総合介護ケアセンター

理学療法士 本橋寛樹

介護のご相談・リハビリ見学体験ご送迎も可能

0296-73-6965

桜川市西桜川2-18-5（50号沿い）

国道50号マクドナルドさん南側 茨城トヨタさんとなり

# 叙勲の受章

## おめでとうございます

秋の叙勲・危険業務従事者叙勲・高齢者叙勲が内閣府から発表されました。受章の榮譽を受けられた方々を紹介します。

◆瑞宝小綬章  
齊藤 久男さん

元茨城県農林水産部長  
(73歳・富士見台地区)



齊藤さんは、昭和47年に茨城県庁に入庁以来、総務部財政課長兼行財政改革・地方分権推進室次長、農林水産部長など県の要職を歴任し、37年間にわたり茨城県の発展・振興に尽力されました。同氏は「このような榮譽を受け、大変光栄に思っております。これもひとえに皆さまの永年にわたる心温かいご指導とご支援の賜と深く感謝申し上げます」と受章の喜びを話していました。

◆旭日双光章  
川那子 明三さん

元岩瀬町町長  
(82歳・岩瀬地区)



川那子さんは、平成2年6月に岩瀬町町長に当選以来、農業集落排水事業をはじめ、農村を取り巻く環境の整備や桜川市総合運動公園の建設などを手掛け、3期12年間にわたり、町政の発展に尽力されました。同氏は「このような榮譽を受け大変光栄に思っております。これもひとえに皆さまのご指導とご支援の賜と心より感謝しております」と受章の喜びを話していました。

◆瑞宝双光章  
伊藤 好さん

元筑西広域消防本部次長  
(66歳・友部地区)



伊藤さんは、昭和48年に岩瀬消防署に着任以来、桜川消防署副署長兼真壁分署長や筑西広域消防本部次長などを歴任。42年間にわたり、災害から地域住民を守ると共に消防組織の確立強化に尽力されました。同氏は「この度の受賞は、消防関係者並びに家族をはじめ、支えてくださった多くの皆様のご指導とご支援の賜と感謝しております」と受賞の喜びを話していました。

◆瑞宝双光章  
佐野 英樹さん

元下館市立嘉田生崎小学校校長  
(88歳・岩瀬地区)



佐野さんは、昭和31年4月に桜丘中学校教諭として着任以来、岩瀬西中学校教諭、笠間東中学校教諭、明野中学校教頭、嘉田生崎小学校校長などを歴任。38年間にわたり、学校教育の振興に尽力されました。同氏は「この度の受章は、多くの方々に支えられてのことであったと、誠にありがとうございました。深く感謝申し上げます」と受章の喜びを話していました。



あなたの力を介護施設で発揮してみませんか？  
とてもやりがいのある仕事です！



未経験者も丁寧に教えます。お気軽にお電話ください。

### 特別養護老人ホーム

- ◆管理栄養士(正職員)
- ◆看護職員(正職員・パート)
- ◆介護職員(正職員・パート)
- ◆理学療法士(パート)
- ◆生活相談員(正職員)

### さつき荘

桜川市富岡 203-1  
☎0296-75-3221

### 介護老人保健施設

- ◆介護職員(正職員・パート)
- ◆支援相談員(正職員)

### さざんか荘

桜川市亀岡 992  
☎0296-76-2021

ヤマザクラ課（ヤマザクラグループ）  
 (☎58) 5111・753111 内線1321・1322

## 桜守養成講座が開催

市では「ヤマザクラと市民の幸せが咲くまち桜川」を目標に掲げ、まちづくりを進めています。

この講座は、全4回の開催を予定しており55万本の山桜が自生する美しい景観を守り、伝え、広めるための地域活動を行う桜守の養成を目的とし、昨年12月12日に第1回の講座が開催されました。

講師には、日本花の会特任研究員である和田博幸氏を迎え、サクラの基礎知識についての講座やフィールドワークを通し、市の山桜の魅力や大切さを学ぶことができます。特別な知識は不要で、第2回講座からの参加も可能です。

## 第2回桜守養成講座

桜川のサクラや山桜などについて学びたい方は、ぜひご応募ください。

詳細などは、決まり次第ホームページなどでお知らせします。



桜川のサクラホームページ

■問合先／櫻川保勝会磯部  
 (☎0296) 7512838



サクラや山桜の魅力を学ぶ

## 絵本「さくらがわ市のたからもの」

### 凸版印刷と大塚市長が対談



絵本「さくらがわ市のたからもの」

12月15日、市で制作した絵本「さくらがわ市のたからもの」に関する対談が、作成に協力いただいた凸版印刷株式会社の林部浩之さんとイラストを担当した近藤亜希子さんと、大塚市長で行われました。この絵本は「西の吉野、東の桜川」と称された桜川市の貴重な地域資源である山桜の魅力や小学校低学年の児童および保護者に伝え「住み続けたい」「将来は戻りたい」という地域への愛着の醸成を図ることを目的に作成されたものです。

絵本には、自生する山桜の壮かさや色彩にこだわったイラストが描かれています。

また、色彩は山桜のそれぞれ違う個性を持つ特徴と緑の山々とのパッチワークがパステルカラーで表現されています。

対談のなかで、林部さんは「巻末には山桜の歴史や、植物としての特長、保全活用計画にも触れましたので、小学校低学年の保護者の方々にも有益な情報が詰まっています」と話し、大塚市長は「読んで人が山桜の価値を認識し、保全意識が芽生える。そんなきっかけをこれからも作っていききたいと思っています」と話していました。

市では、今後も山桜の魅力を伝える活動を行っていきます。対談の詳細は、ホームページをご覧ください。



絵本へ込めた山桜への思いを対談  
 (左から) 近藤さん、大塚市長、林部さん

## 【検針員】桜川市内の水道メーター検針スタッフ大募集！

- ◆家事や子育てとの両立が可能です。WワークOK！
- ◆桜川市水道事業 業務受託会社で安定・安心の職場
- ◆30代～60代の男女が長期活躍中！

- 【資格】 未経験者歓迎！親切丁寧に教えます。
- 【待遇】 検針に必要な備品は貸与します。
- 【応募】 「桜川市水道お客さまセンター」までお気軽にご連絡ください。

- 【仕事】 桜川市内の各家庭をまわり、水道メーターを検針するお仕事です。ハンディターミナルに数字を入力し、お知らせ票をポストに投函する簡単な作業です。
- 【時間】 奇数月（隔月）21日～末日の間で、実働5～8日前後 8:30～17:00の間で5時間程度（直行直帰可）  
★ライフスタイルに合わせて仕事時間の調整可★
- 【報酬】 隔月40,000円～90,000円以上（担当する検針件数による）



桜川市水道事業 業務受託会社  
 株式会社 両毛ビジネスサポート  
**桜川市水道お客さまセンター**  
 【連絡先】 桜川市役所真壁庁舎水道課内  
**0296-55-3112** 採用担当まで  
 (受付時間：(平日) 8:30～17:00)





# 歯科からのメタボ対策

定期検診と規則正しい生活で、歯周病とメタボリック症候群を予防しましょう。

参考：日本歯科医師会作成 「歯科からのメタボ対策」

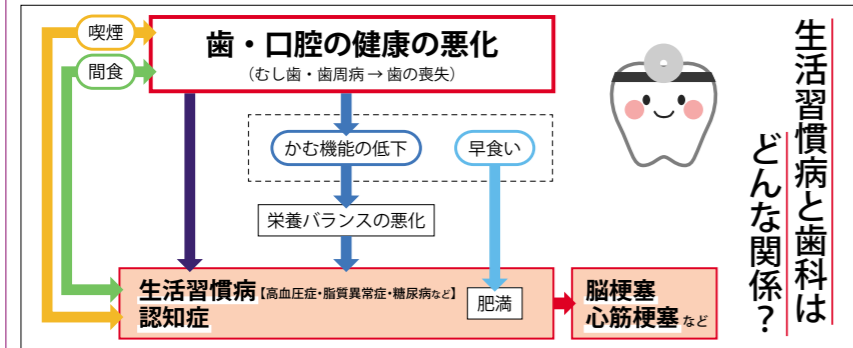

よくかんで食べることは健康に良いとされてきました。さらに、近年の調査で、早食いの習慣がある人は、肥満になることが多いことがわかってきました。食べ物をよく「かむこと」「かめること」は健康と密接なつながりを持っています。次の質問からご自身の状態を確認してみましょう。

**生活習慣病と歯科はどんな関係？**

**Q1 食事をかんで食べる時は、どの状態ですか。**

①何でもかんで食べることができ  
②歯や歯ぐき、かみあわせなどに気になる部分があり、かみにくいことがある  
③ほとんどかめない  
↓②・③と回答した方は、かかりつけの歯科医療機関へ受診をしてください。

**Q2 食べる速さは、速いですか。**

①はい ②いいえ  
↓①と回答した方は、ゆっくり食べるように心がけてください。

**Q3 喫煙をしていますか。**

①はい ②いいえ  
↓①と回答した方は、メタボと歯、両方のリスクがあり、危険信号です。

**Q4 間食や甘い飲み物の摂取をしますか。**

①はい ②いいえ  
↓①と回答した方は、メタボと歯、両方のリスクがあり、危険信号です。

☆むし歯などが進行するほど、十分にかむことができなくなります。すると砂糖が多い柔らかい食品を好むようになり、食物繊維などの摂取不足を招きます。

☆歯周病を治療し、炎症がコントロールされると薬が効きやすくなり、糖尿病の悪化予防も期待されます。

☆かかりつけの歯科医療機関のない方は、この機会につくりましょう。

☆砂糖の摂取頻度が高い方は、むし歯になりやすくなります。研究で示されています。間食のダラダラ食いや飲みをやめることが、むし歯予防に効果的です。

☆喫煙をする方は、歯周病が進行し、かむことに支障が出る人が多くなると言われています。この現象は、歯周病の初期症状である「歯肉からの出血」が現れにくく、歯周病を自覚しにくいため注意が必要です。

☆早食いは肥満だけでなく、糖尿病のリスク因

**勉強がらくになるのは公文式！**  
はじめよう！  
**KUMON**  
0～2歳の親子で参加 Baby Kumon教室開講中  
ぜひ一度、教室を見に来てください。  
代表 0296-57-2969  
真壁中央・桜川市真壁町52-4

**ランチはじめました！** ランチタイム 11:00～14:00  
加藤山市場 SAKURAGAWA MARKET  
〒309-1223 茨城県桜川市鍛田527-1  
TEL 0296-71-6831

- 炭火焼鶏 715円
- ハンバーグ 825円
- 牛すき焼き 935円

**Health guide 健康ガイド**  
詳細は、「桜川市健康カレンダー」をご覧ください。  
《問合先》健康推進課  
☎ 0296-75-3159 (直通)  
☎ 58-5111・75-3111 (代表)

# 3月分

※新型コロナウイルス感染症の影響で、中止や延期になる場合があります。

## 健康相談

■総合健康相談（要予約）  
保健師や看護師、管理栄養士が、個別でご相談に応じます。

- ※一人30分程度
- 乳幼児相談の方  
日時／3月3日（木）、18日（金）10時～11時30分
- 会場／子育て世代包括支援センター「さくらっこ」（岩瀬庁舎内）
- 乳幼児相談以外の方  
日時／3月3日（木）、18日（金）10時～11時30分

## 母子の健康づくり

■子育て相談（要予約）  
市では、子育てへの不安や悩み、困りごとがある方に、精神保健福祉士による個別相談を月1回実施しています。日程など詳しくは、問い合わせてください。

## 風しん抗体検査の受検

昭和37年4月2日～昭和54年4月1日に生まれた男性に、風疹抗体検査の無料クーポンを送付しています。クーポンをなくしてしまった方は、問い合わせてください。ご自身や周りの方のために抗体検査を受けることをおすすめします。

## 乳幼児健診・育児相談

健診の種類	日程	対象	会場
3歳児健診	平成30年12月16日～平成31年1月31日生		岩瀬福祉センター
3月2日（水）	平成29年2月28日～4月1日生		岩瀬福祉センター
5歳児健康相談			岩瀬福祉センター
4～6か月児育児相談			岩瀬福祉センター
3月9日（水）	令和3年10月～11月生		岩瀬福祉センター
1歳児健診			岩瀬福祉センター
3月17日（木）	令和3年2月～3月生		岩瀬福祉センター

診療日	医療機関名	住所・連絡先
3月6日（日）	なかはら整形外科医院	真壁町飯塚496-1 ☎ 0296-23-9955
3月13日（日）	仁保内科医院	真壁町真壁425 ☎ 0296-23-8088
3月20日（日）	上の原病院	上野原地新田159-2 ☎ 0296-75-3130（電話）
3月21日（月）	内科宮本医院	真壁町古城229-11 ☎ 0296-55-0101
3月27日（日）	平島医院	岩瀬198 ☎ 0296-75-2510

☆密集を避けるため、受付時間を指定し、個別に通知します。また、新型コロナウイルス感染症の影響で延期、中止することがあります。その際は対象の方へ通知するほか、ホームページでお知らせします。

## 休日心急診察医療機関

診療時間／9時～12時、13時～16時  
受付時間／9時～11時30分、13時～15時30分

～お客様に豊かさと繁栄を～  
**TKC 稲川優子税理士事務所**  
桜川市真壁町桜井765-2  
☎ 0296-54-1540

糖尿病専門医・内分泌代謝科専門医  
**県西糖尿病内分泌内科クリニック**  
院長 榎田 武史

診療時間	月	火	水	木	金	土
午前 8:30～12:30	○	○	○	○	○	14:00まで
午後 14:30～18:30	/	○	○	/	○	日・祝休診

筑西市成田678番地（筑西警察署斜め向かい）電話：0296-48-9609  
予約制のためお電話でのご予約をお願い致します

お知らせ

筑波山梅まつり開催に伴う車両通行止め

筑波山梅まつりの開催期間中は、林道沼田新田酒寄線の一部区間が車両通行止めになります。

日時／2月12日(土)～3月13日(日) 9時～16時

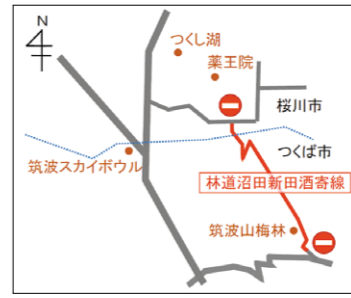

問合せ／つくば市観光推進課 (☎0299-8831111)

市職員募集

令和4年度採用 会計年度任用職員

各課共通事項 通勤手当／通勤距離に応じて支給

- 介護事務の経験がある方
勤務内容／介護保険の要介護認定を行うための訪問調査、調査票作成事務など
勤務条件／8時30分～16時30分(週5日勤務)
勤務場所／介護保険課(岩瀬庁舎)
報酬
介護支援専門員の資格を有する方、または介護保険法施行規則第113条の2第1号に規定する各種資格を有する方／時給1,306円
介護認定調査員の資格を有する方／時給1,169円
右記以外の方／時給897円
各種手当／勤務内容や時間に応じて支給
その他／社会保険、厚生年金、雇用保険など加入
申込方法／履歴書(写真添付)を持参、または郵送
申込期限／2月18日(金)
問合せ・申込先／介護保険課(〒309-1292 桜川市岩瀬64-2 ☎0296-75-3158直通)

市民課

- 募集人員／1名
任用期間／4月1日～令和5年3月31日
募集要件／パソコン操作ができる方
勤務内容／証明書発行事務、戸籍事務、窓口対応
勤務条件／8時30分～17時(週5日勤務)
勤務場所／市民課(岩瀬庁舎)
報酬／時給897円
各種手当／勤務内容や時間に応じて支給
その他／社会保険、厚生年金、雇用保険など加入
申込方法／履歴書(写真添付)を持参、または郵送
申込期限／2月18日(金)

介護保険課

- 募集人員／若干名
任用期間／4月1日～令和5年3月31日
募集要件／介護職、または

児童福祉課

- 児童クラブ支援員・支援補助員
募集人員／10名程度
任用期間／4月1日～令和5年3月31日
募集要件／児童クラブ支援員は、放課後児童支援員の資格を有する方
支援補助員は資格要件なし、大学生可
勤務内容／児童の保育支援
勤務条件／放課後18時、土曜・夏休みなど8時～18時(延長18時30分まで)、ローテーションで週2～4日勤務
勤務場所／市内児童クラブ
報酬
支援員／時給932円
支援補助員／時給897円
申込方法／履歴書(写真添付)を持参、または郵送
申込期限／2月22日(火)

職員課

一般事務補助職員

- 募集要件／パソコン操作ができる方
勤務条件／9時～17時(週5日勤務)
申込方法／履歴書(写真添付)を持参、または郵送
障がい者事務職員
募集要件／障害者手帳の交付を受け、パソコン操作ができる方
勤務条件／原則9時～17時(週5日勤務)
申込方法／履歴書(写真添付)を持参、または郵送
共通事項
募集人員／若干名
任用期間／4月1日～令和5年3月31日
勤務内容／一般事務補助
勤務場所／本庁、または出先機関
報酬／時給897円
各種手当／勤務内容や時間に応じて支給
その他／土・日勤務の場合あり、社会保険、厚生年金、雇用保険など加入
申込期限／2月25日(金)

- 問合せ・申込先／職員課(〒309-1293 桜川市羽田1023 ☎58-5111・75-3111代表)
募集人員／1名
任用期間／4月1日～令和5年3月31日
募集要件／パソコンを用いた業務の経験がある方
勤務内容／一般事務補助、ふるさと納税管理サイトなどのシステム操作補助
勤務条件／8時30分～16時30分(週5日勤務)
勤務場所／ヤマザクラ課(大和庁舎)
報酬／時給897円
各種手当／勤務内容や時間に応じて支給
その他／社会保険、厚生年金、雇用保険など加入
申込方法／履歴書(写真添付)を持参、または郵送
申込期限／2月25日(金)
問合せ・申込先／ヤマザクラ課(〒309-1293 桜川市羽田1023 ☎58-5111・75-3111代表)

つくば地域 図柄入りナンバーで地域の魅力を発信
申し込み10,000件突破!
つくば599 あ 29-83
この取り組みは、自動車(家用・事業用の登録自動車、二輪を除く)の軽自動車(車)のナンバープレートに図柄を入れるものです。つくばナンバーのデザインは、筑波山山頂から太陽が昇る「ダイヤモンド筑波」を表現しています。
皆さんも図柄入りナンバープレートを付けて、地域の魅力を発信しませんか。
交付手数料
中型標板(普通乗用車など)／7,580円
中型標板(軽自動車)／7,640円
問合せ／企画課(☎58-5111・75-3111代表)

認定こども園真壁保育園
飯塚子育て出張ひろば
桜川市真壁町飯塚1007-3
☎0296-48-6604 未就園児親子対象(祖父母可)

入所・短期入所・通所リハビリテーション
介護老人保健施設・居宅介護支援事業所
さくらがわ
☎0296-20-6071
URL:http://www.douaikai.or.jp
延島クリニック
☎0296-58-5058
職員募集
明るく元気な方、募集中!
見学 随時OKです!

株式会社 さくらほーる 総合葬祭 こもり
家族葬
0120-44-4483
本社/〒309-1214 茨城県桜川市東桜川13-13 TEL.0296-75-4066 FAX.0296-75-2555
事前相談 受付中

▽生涯学習課

図書館事務職員

- 募集人員／1名
- 募集要件／図書館司書資格を有する方、または図書館勤務経験のある方
- 勤務内容／図書の貸出返却受付、および蔵書整理など
- 勤務条件／9時30分～18時（火～金）、8時30分～17時（土・日、祝日）、ローテーションで週3日勤務
- 勤務場所／真壁図書館
- 報酬
- ・図書館司書の資格を有する方／時給932円
- ・右記以外の方／時給897円
- 文書運搬等事務職員
- 募集人員／2名
- 募集要件／普通自動車運転免許を有し、パソコン操作ができる方
- 勤務内容／市内の社会教育施設の文書・図書運搬業務、一般事務補助
- 勤務条件／13時～16時30分（火～日）、ローテーションで勤務（週4日1名、週2日1名）
- 勤務場所／大和中央公民館
- 報酬／時給897円

共通事項

- 任用期間／4月1日～令和5年3月31日
- 申込方法／履歴書（写真添付）を持参、または郵送
- 申込期限／2月25日（金）
- 問合せ・申込先／生涯学習課（大和ふれあいセンター）シトラス」内 〒309-1124 桜川市羽田989-1 ☎ 0296-2016300
- ※月・祝日は休館

無料相談

司法書士無料相談会

借金や相続、消費者トラブルで悩んでいませんか。相談会では、司法書士が相談に応じ、解決方法のアドバイスをを行います。秘密は厳守されます。

- なお、相談は事前予約制です。電話で申し込みください。
- 日時／3月5日（土）9時～15時
- 会場／市役所岩瀬庁舎
- 定員／5名程度（先着順）
- 問合せ・予約先／桜川市消費生活センター（☎0296-17516300）

低所得の子育て世帯へ大切なお知らせ

低所得の子育て世帯生活支援特別給付金（ひとり親世帯分・その他世帯分）の申請はお済みですか。申請期限は、**2月28日（月）**です。※子育て世帯への臨時特別給付金（児童生徒1人当たり10万円）とは異なります。

ひとり親世帯分



専用コールセンター  
☎0120-400-903

その他世帯分



専用コールセンター  
☎0120-811-166

※疑問・質問は、各コールセンターまで（平日9時～18時）

市長と語り！「市民の日」

市民の皆さまの声を行政に反映するために、市長とお話ししてみませんか。話題はなんでも結構です。

- 日時／2月14日（月）9時～12時（最終受付11時30分）
- 会場／市役所岩瀬庁舎
- 問合せ／秘書広報課（☎581-1111・7513111代表）

2月納期の税・保険料

- 固定資産税 4期
- 国民健康保険税 8期
- 後期高齢者医療保険料 8期
- 介護保険料 6期

納期限／2月28日（月）

●●●●●●●●●●  
税・保険料は納期限内に納めるようにしましょう。  
また、納め忘れがなく簡単に便利な口座振替制度をご利用ください。

企画展「横山大観展」

前期 2021年12月16日（木）→ 2022年2月13日（日） 後期 2月17日（木）→ 4月12日（火）

美術館前「アート・カフェ・ブローレ」  
モーニングコーヒー 9:00～11:00 営業時間 11:00～16:30  
観覧時間 10:00～16:30 [担当] 田原  
休館日: 水曜日 TEL 0296(45)5601  
※2/23(水・祝)は開館し、2/24(木)を休館いたします。

大好評 毎月・金曜日は 5,460円 (税込)  
完全セルフデー (昼食なし)

(公社)日本パブリックゴルフ協会加盟コース  
下館ゴルフ倶楽部 TEL 0296(20)1111  
筑西市ザ・ヒロサワ・シティ (担当) 中島、野手、廣瀬

ポイント 2倍  
毎月第2木曜 サービスデー  
毎月第3火曜 レディースデー

本州最大級 72ホール 営業時間: 8:30～17:00 (3月～11月は8:00から)  
日本パークゴルフ協会公認コース  
下館パークゴルフ場 TEL 0296(22)4189 (担当) 福澤、鈴木、津田

ゴルフ場とパークゴルフ場のレストランは、プレイヤー以外の一般の方もご利用いただけます。

生徒募集  
保育士科 新たに保育士科を新設  
歯科衛生士科 好待遇で求人が30倍!

体験入学・説明会同日開催 ※随時受付中  
体験入学参加で受験料半額

つくば歯科福祉専門学校  
TEL 0296(23)1220 (担当) 川村

# 文芸 六ふがわ

## 短歌

【石瀬短歌会】

うすずみの色に暮れゆく秋の日に来る  
ことのなき人をおもへり

広沢 日出子

野菜畑の傍を流れる水の音やさしくな  
りて秋はふかまる

大久保 富美江

駅からの道いっぱいに登校す烏天狗の  
やうな一団

小林 美瑛子

山の端に立冬の月のぼりきて車窓より  
見る澄みたるひかり

大関 登志子

古々しき「女人禁制」の碑をにらみ妻  
は上りぬものともせず

瀧田 勇

夕五時に町に流れる「明日がある」明  
るい日々を願いつつ聴く

古賀 澄

文化祭の受付に来るは旧知の顔月日は  
経てど変わらぬ面差し

雨谷 友子

秋の日は西にかたむき冷え冷えと群青  
色の山が迫り来

浜野 和操

わが知らぬ間に逝かれたる先生のさび  
しげなりし面輪偲ぶ

渡辺 しな子

柿杉のむかうに望の月出でて暈を負ひ  
たるみ仏かと思ゆ

瀧井 幸子

朝夕に丹精したる厚物は香りゆたかに  
いま咲き誇る

泉 三郎

5Gの世に畑の小屋の対面販売足取り  
軽く柿かかえ来る

久保 悦子

父の遺品整理進まず遅々としてはや東  
に白き望月

川崎 邦子

ラジオから聞こえ来る「未完成」に目を  
閉ぢてトロンボーンのパート譜を追ふ

鈴木 英雄

お土産に持たせし掘りたてのさつま芋  
よろこぶ弟の電話待たれる

萩原 きのの

白髪染めもうやめようと決めたれど鏡  
をみれば心が揺らぐ

石田 守子

【一般投稿】  
紺碧の空に輝やく名月はながめる人の  
心を照らす

鈴木 省一

## 俚謡

【さくら俚謡会】

虎の威力でコロナを鎮め北京五輪の和  
が開く

山もみじ

国の借りものお金も土地もあの世は手  
ぶらでゆくとこ

花野 しぐれ

アツという間に正月過ぎて咲いた椿に  
春の雪

みな の川遊

何の事やら荒れている妻の今夜は家来  
で腰をもむ

稲葉 建正

日向出てみりや古木の梅に花が一輪咲  
き誇る

田 哲人

## 俳句

【一般投稿】

一滴のしづく聞きをり時刻む

長堀 芳江

令和4年

# 無料法律相談会 開催 2月27日(日)

初回無料・完全予約制です

弁護士法人  
**萩原総合法律事務所**  
筑西市乙828番3 SATOHビル2階  
(JR水戸線下館駅南口徒歩1分)



ご予約はこちらから

☎0296-48-8875



※初回の方限定とさせていただきます。  
※事情によりお断りさせていただくこともございます。

茨城県弁護士会所属弁護士 萩原 慎二・平久 真・藤井 宏治/風見 美瑠



## やまと認定こども園 ぞう組



## 年長さんご紹介

### 楽しかった生活発表会

12月に行われた生活発表会で「言語劇ねずみの嫁入り」の発表をしました。  
衣装や踊りなど、みんなで作えを出し合いながら、楽しみながら毎日の練習に取り組みました。

当日は「ドキドキしちゃう」と不安そうに話していた子どもたちでしたが、大きな声で堂々と演じ、とても良い表情で劇を見せることができました。



## やまと認定こども園 きりん組



### 思い出の生活発表会

こども園での最後の生活発表会。子どもたちは初めての言語劇でしたが、長いセリフや踊りを教え合ったり、励まし合ったりしながら楽しく練習してきました。おかげで本番は

大成。一人ひとりが自信に満ちあふれた表情で堂々と披露する事ができ、素敵な発表会になりました。

園生活も残り2か月、楽しい思い出をたくさん作ろうね。



一人暮らしに不安を感じていらっしゃる方、お気軽にご相談下さい。介護の必要な方も訪問介護等を利用されながら生活することが出来ます。

- ・物忘れが多くなった
- ・具合が悪くなった時に心配だ
- ・食事の支度が大変だ
- ・退院した後の生活が不安だ

などの心配ことはございませんか？



真壁消防署交差点からつづば方面1つめの信号を左折

社会福祉法人 緑風会 ☎ 0296-55-1029

軽費老人ホーム ケアハウス  
グリーン★ヴィラ

桜川市真壁町田1428

https://note.com/greenvilla



あなたの側で、  
誠実に、忠実に。

株式会社 デジタル印刷  
事務所・工場 ☎ 0296-54-2626  
つくば事務所 ☎ 029-877-1331  
URL https://digi-pri.com



登録番号 ISA-IS 0213

ISO・Pマーク認証取得までお手伝いします。



この広報紙は、環境保護のために古紙配合率100%の再生紙と植物性大豆油インキを使用しています