

S さくらがわ public relations Sakuragawa

—広報さくらがわ—



3 2021
/ 1
No.371

聞こえてくる春の足音



CONTENTS

- 02 クラセル桜川始動／真壁高校生が「真壁のひなまつり」の魅力発信
- 03 ジオパーク NEWS
郵便局と連携協定を締結／寄付寄贈
- 04 児童生徒の作品紹介
- 05 電子図書館がオープン
子育て支援アプリ導入
- 06 ホストタウン News vol.7
- 07 まちの話題
- 08 さくら川百貨選定商品をご紹介します
- 09 ヤマザクラ通信 vol.19
- 10 健康ガイド
- 12 情報ひろば
- 14 令和3年度 納税・保険料カレンダー
- 15 文芸さくらがわ
- 16 SAKU スポ vol.6
年長さんご紹介



桜川市地域商社 クラセル桜川 始動



（左から）勝村勇輝取締役、渡邊代表、大塚市長、皆川光吉商工会会長、猪瀬副市長

2月2日、市役所大和庁舎で「株式会社クラセル桜川」の創立総会が開催されました。
 同社は、市と市商工会が出資し設立された会社で、市内で生産される農産物や加工品、工芸品を全国に発信することで、地域にさらなる収益をもたらすことを担う会社です。一般公募により選ばれた代表取締役には市内在住の渡邊雄司さんが就任しました。

4月14日（水）には、同社が運営する施設「加波山市場」（鍛田地区）が国道50号沿いにオープンします。市内の新鮮な農産物や工芸品、お土産などを数多く取り揃えた物販スペースを中心に、カフェスペースやインフォメーション機能も備えた施設となりますので、ぜひお越しください。
問合先／ヤマザクラ課 地域商社設立準備室（☎5815111・7513111代表）

地域経済の発展に寄与し、一日も早く地域に必要なとされる会社となるよう運営をしていきたいです。



渡邊代表から意気込みをヒトコト

表紙

聞こえてくる春の足音

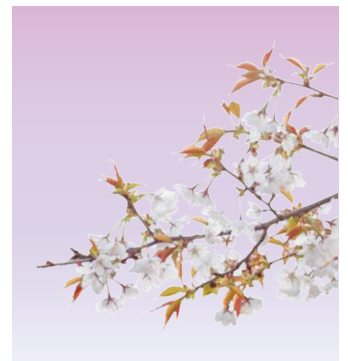

少しずつ春の気配が感じられるようになってきた今日この頃。春は今年も変わらず近づいています。

表紙は、市内に自生するヤマザクラを過去に撮影した写真を使用し、これからの鮮やかな桜川市の春への期待を表現したものです。

真壁高校生がWEBで真壁のひなまつりの魅力を発信



取材先に足を運び、情報収集をする生徒たち



真壁高校普通科2・3年生の生徒19名が「地域貢献」をテーマにした総合的な学習のなかで、中止となった真壁のひなまつりの魅力を発信し、地域の活性化に貢献できないかと考え「2021真壁のひなまつりの風〜WEBバージョン〜」と題して、ホームページを作成しました。
 ページ作成に使用する素材の収集活動では、同イベントでひな人形を飾っている店舗などに訪問し、取材を行いました。取材は桃山学園と連携して行い、同学園7年生の生徒10名も参加しました。
 真壁高校2年の大湖李朋さんは「この活動を通して、真壁のひなまつりに携わっている人の思いを多くの方々に知ってもらいたいです。そして、若い世代が、その思いを受け継いで真壁地区を盛り上げていきたいと思えます」と話してくれました。



桜川市の人口と世帯

【人口】	38,736人	(- 41)
【男】	19,189人	(- 20)
【女】	19,547人	(- 21)
【世帯】	13,753世帯	(+ 18)

()は対前月増減
 常住人口
 令和3年2月1日現在

筑波山地域ジオパークが

日本ジオパークに再認定

◇厳格な審査の実施

2月5日、日本ジオパークへの認定から4年ごとに行われる日本ジオパーク委員会の再認定審査が実施されました。審査に先立ち行われた現地調査では、構成市の首長や議長のほか、事務局や地域住民が参加し、この4年間で進捗してきたことや現地の状況を伝えました。

当市は、ジオパークとヤマザクラの関係など山々との深い関わりやジオパーク商品の開発などを説明しました。



新型コロナウイルス感染症対策のため、リモートでも行われた再認定審査

◇3つの再認定審査結果

再認定審査の結果は、3パターンです。1つは、今回当ジオパークが受けた**グリーンカード**（4年間の認定延長）次に**イエローカード**（条件付き再認定で、2年後に再認定審査）最後は、**レッドカード**（認定取り消し）です。

◇注目の今後

筑波山地域ジオパークが観光業や商品開発を通じて、地元さらには貢献できるような活動も続けていきます。



グリーンカードの獲得を目指し、認定ジオガイドなど地域住民も審査に参加

日本郵便株式会社と包括連携協定を締結

1月28日、日本郵便株式会社（衣川和秀代表取締役社長）と桜川市の包括連携協定の締結式が市役所大和庁舎で行われ「包括連携に関する協定」を締結しました。

この協定は、当市と市内8か所の郵便局が、お互いの人的・物的資源を有効に活用して、市民サービスの向上を図ることを目的にしています。

真壁郵便局の大家隆道局長、岩瀬郵便局の野地聡局長からの申し出により実現した今回の協定では、新たに地

域経済活性化などの項目が盛り込まれました。

また、これまで個別に協定を締結していた災害に関することや、高齢者の見守りなどの項目の一本化も実現しました。

今後も市民の皆さまの安全安心に必要な事項について、お互いに協力しながら進めていく予定です。

今回の協定の主な内容

- ◆郵便局員の配達時の
 - ◆児童生徒の登下校時の見守り
 - ◆一人暮らしの高齢者の安否確認などの地域見守り活動
 - ◆道路の破損の発見時や廃棄物などの不法投棄を発見した時の通報
 - ◆災害発生時の協力
 - ◆市民の安全安心な暮らしに関すること
 - ◆地域経済活性化に関すること
 - ◆未来を担う子供の育成に関すること
- など、合計8つの項目についての協力を行います。



協定を締結した日本郵便株式会社の皆さん

寄付 寄贈

大和中学校、雨引小学校、大國小学校から、児童生徒が育てたパンジーが寄贈され、大和ふれあいセンター「シトラス」の玄関などに飾られました。



色とりどりのパンジーを届けた大和中学校生徒会役員の皆さん

東京フード株式会社（菅野清幸代表取締役社長）から感染症対応業務を行う職員や関係者を応援したいと、チョコレート（20g入）2千個の寄贈がありました。



大塚市長にチョコレートを手渡す管野社長（左）と同席した白田信夫県議会議員（右）

寄付

寄贈

地域や県、全国大会で入賞した 市内児童生徒の作品紹介

大好きいばらき作文

✿理事長賞

・ぼくの大好きな場所
根本祐希（雨引小6年）

歯と口の健康に関する

ポスターコンクール

✿知事賞

田崎愛依（桃山学園7年）

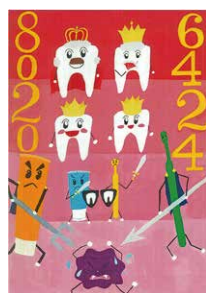

茨城県小中学校美術展覧会

✿入選

市塚楓（岩瀬西中1年）



✿入選
光榮 文香

（羽黒小6年）

茨城県小中学校美術展覧会

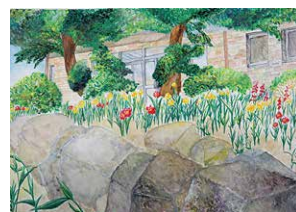

✿入選
告芽李果

（桜川中2年）



✿入選
海老澤 咲那

（大国小1年）

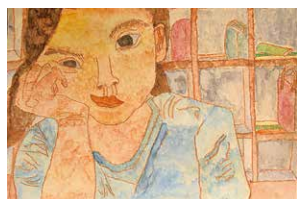

✿入選
小松崎 蓮

（南飯田小4年）

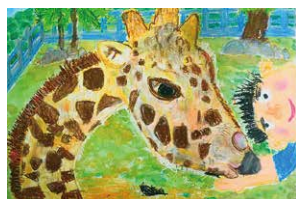

✿入選
大久保 光

（猿田小1年）

茨城県小中学校美術展覧会



✿入選
田寄 美都

（樺穂小1年）



✿入選
藤田 雫

（岩瀬小6年）



✿入選
磯 たまき

（岩瀬東中1年）



✿入選
黒岩 希乃花

（坂戸小6年）

茨城県小中学校美術展覧会



✿入選
鈴木 麻淋

（大和中3年）



✿入選
鈴木 綾乃

（桃山学園6年）

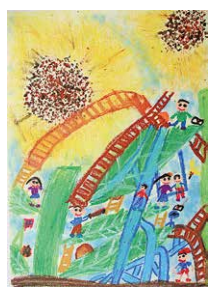

✿入選
萩原 彩斗

（谷貝小1年）



✿下館法人会女性部会長賞
小沼 颯太郎

（桃山学園6年）

税に関する絵はがきコンクール

中学生の「税についての作文」

✿茨城県納税貯蓄組合連合会会長賞

・税金の新たな使い道

中村悠人（岩瀬東中3年）

✿下館税務署長賞

・次の世代に引き継ぐために

鷲谷美来（岩瀬東中3年）

✿桜川市長賞

・自分のために、将来のために

大久保姫日和（岩瀬東中1年）

✿下館間税会会長賞

・税について

欧苏姻（岩瀬東中3年）

✿真結小売酒販組合理事長賞

・「当たり前」のありがたさ

飯野さくら（岩瀬東中3年）

✿真結納税貯蓄組合連合会会長賞

・なぜ私たちは税を納めるのか

佐谷美月（岩瀬東中2年）

税に関する高校生の作文

✿茨城県知事賞

・未来の貯金

仁平咲南（岩瀬日大高1年）

✿茨城県租税教育推進協議会会長賞

・税のある意味

齋藤愛叶（岩瀬日大高1年）

✿下館税務署長賞

・災い転じて福となす。疫病

と税と日本文化と

西岡朋慈（岩瀬日大高1年）

✿下館税務署内租税教育推進協議会会長賞

・税について、考えた事

小林彩音（岩瀬日大高1年）

※各コンクールで受賞された一部の作品を紹介しています。紙面の都合上、掲載ができなかった作品もありますので、ご了承ください。



さくらがわ電子図書館

SaGaCities



2月5日から電子図書館サービスを開始しました。電子図書館は、お手持ちの端末（スマートフォン・タブレットなど）から利用できるインターネット上の図書館です。市内在住・在勤・在学の方は利用者登録を行うだけで、いつでも利用できます。電子図書館サービスの利用料は、無料です。

◆ココに注目◆

- 24時間いつでも借りることが可能
- お手持ちのタブレット端末やパソコンなどですぐに読むことが可能
- 貸出期間が過ぎたら、自動返却
- 朗読や動画付の作品もご用意
- 利用料はもちろん無料
(通信費は自己負担)



今後3月31日(水)までに1万タイトル以上の電子書籍が利用可能になります。QRコードから利用登録ができます。自宅などで過ごすことが増えた今、ぜひご利用ください。

■問合先／生涯学習課(大和ふれあいセンター「シトラス」内) ☎0296-201630



市では「子どもたちの幸せ育てる桜川市」を基本理念に、子どもを安心して産み、子育てができる地域づくりを推進しています。

今回、子育て全般の多様化するニーズに対応し、きめ細かい子育て情報の発信と成長記録の保存など、楽しみながら育児ができる環境づくりのため、子育て支援アプリ「さくらっこ」を導入しました。

■利用方法

アプリストアからダウンロードできます。下記のQRコードまたは「母子モ」で検索してください。

アプリストアからダウンロードまたは母子モ(ぼしも)で検索

母子モ

- アプリのメイン機能
 - ・妊婦健診の結果の管理
 - ・地域の子育て情報の案内
 - ・予防接種のスケジュール管理
 - ・子どもの成長を写真に記録
 - ・家族間で共有
 - ・オンライン相談(要予約)
- 利用料／無料
- 問合先／健康推進課(☎0296-7513159直通)

桜川市のママとパパへ
子育てがもっと楽しく、もっと楽に

子育て支援アプリ「さくらっこ」

配信スタート



通所介護(短時間・1日)リハビリテーション部
居宅介護支援(ケアマネジャー)

リハビリハート総合介護ケアセンター

理学療法士 本橋寛樹

介護のご相談・リハビリ無料体験ご送迎も可能

0296-73-6965

桜川市西桜川2-18-5(50号沿い) 茨城トヨタさんとなり

選考委員会による審査の結果、12点が入賞作品として選定されました。また、応募者全員に、お礼として応募作品の絵柄の缶バッジをお贈りしました。

今後、応募作品はホストタウンのPRなどに活用していきます。



最優秀賞

昨年9月1日から10月30日まで、ホストタウン事業の一環として、モンゴル国とブルガリア共和国の缶バッジデザインを募集しました。その結果、市民の皆さまから107点の応募がありました。多くの方のご応募、ありがとうございました。

問合せ先 企画課 ☎0296-5815111 代表

ホストタウンNEWS

桜川市は、モンゴル国とブルガリア共和国のホストタウンです。



優秀賞



川俣 裕美子さん



樺穂小学校6年 笹澤 絢奈さん



岩瀬小学校4年 増淵 志音さん



岩瀬小学校1年 増淵 蓮さん

特別賞



北本 陽万里さん



野村 華暢さん



柴田 悠翔さん



磯 侑介さん



大平 愛心さん

市ホームページに 国際交流のページを開設

ホストタウンの取り組みや友好交流都市との交流を市ホームページで紹介しています。ぜひご覧ください。



池本 いこいさん



四倉 慧さん

宝島ジャパン・モンゴル賞
(協賛) 株式会社宝島ジャパン

協賛企業賞
明治・ブルガリア賞
(協賛) 株式会社明治

【検針員】桜川市内の水道メーター検針スタッフ大募集！

- ◇家事や子育てとの両立が可能です。WワークOK！
- ◇桜川市水道事業 業務受託会社で安定・安心の職場
- ◇30代～60代の男女が長期活躍中！

- 【資格】 未経験者歓迎！親切丁寧に教えます。
- 【待遇】 制服・検針に必要な備品は貸与します。
- 【応募】 「桜川市水道お客さまセンター」までお気軽にご連絡ください。

【仕事】 桜川市内の各家庭をまわり、水道メーターを検針するお仕事です。ハンディターミナルに数字を入力し、お知らせ票をポストに投函する簡単な作業です。

【時間】 奇数月（隔月）21日～末日の間で、実働5～8日前後
8:30～17:00の間で5時間程度（直行直帰可）
★ライフスタイルに合わせて仕事時間の調整可★

【報酬】 隔月40,000円～90,000円以上（担当する検針件数による）



桜川市水道事業業務受託会社
株式会社 両毛システムズ
桜川市水道お客さまセンター
【連絡先】 桜川市役所真壁庁舎水道課内
0296-55-3112 採用担当まで
(受付時間：(平日) 8:30～17:00)

冬至に行われる奇祭

火渉祭で無病息災を祈願

加波山三枝祇神社本宮（真壁町長岡地区）で、無病息災などを祈る火渉祭が行われました。

このお祭りは、境内に薪を積み上げ火を焚き、燃え盛る薪の上を素足で踏み渡ります。今年も新型コロナウイルス感染症の影響により、関係者のみでの開催となりました。来年は多くの参加者で賑わう、本来のお祭りが開催されることが期待されます。



心頭滅却し、無病息災を願う

12月21日

塚本紗彩さん（岩瀬日大高1年）が

キックボクシングでプロデビュー

プロキックボクシングの大会が東京都で開催され、岩瀬日大高1年生の塚本紗彩さんがプロデビュー戦を見事勝利で飾りました。

4歳からキックボクシングをはじめ、12年目でプロデビューを果たした塚本さんは「これまではプロになることが夢でした。今後は勝つことにこだわり、チャンピオンベルトを巻くことが目標です」と力強く話してくれました。



見事に勝利を飾った塚本さん（右）

12月27日

人権教育講演会を開催

「LGBTからダイバーシティを考える」

桜川市人権教育推進委員会などが主催の人権教育講演会が、大和ふれあいセンター「シトラス」で行われました。

講演会の講師は井上健斗さんで、LGBTの説明に加え、ご自身の経験から当事者が抱えている気持ちや、差別をなくすための方法や行動をテーマに講演されました。参加者からは「理解が深まった」「気づきが多い講演会だった」などの声が聞かれました。



参加できない方にライブ配信も実施

1月6日

エンケイマカベ株式会社が

地域未来牽引企業に市内で初選定

地域未来牽引企業にエンケイマカベ株式会社（成田利夫代表取締役）が、市内の企業では初めて選定されました。

地域未来牽引企業とは、地域経済の中心的な担い手となりうる企業を経済産業省が選定するものです。

大塚市長を表敬訪問した成田社長は「地域社会の人々のために、無くてはならないモノづくり企業を目指したい」と話してくれました。



大塚市長を表敬訪問した成田社長（右）

1月20日

株式会社 さくらほーる 総合葬祭 こもり

家族葬

0120-44-4483

本社 / 〒309-1214 茨城県桜川市東桜川3-13 TEL.0296-75-4066 FAX.0296-75-2555

事前相談 受付中



さくら川百貨とは、市内で生産される農産物、市産の原材料を使用、または市内で製造された食料加工品や市内で製造、もしくは加工される工芸品の中から、特に優れた市産品を選定した優良品です。

各商品はそれぞれに桜川市らしさを持ち、独自性・安全性に優れています。令和元年度は、市内にある20事業所の51品目が選定されました。今回は、全51品目のうち、選定番号39～51の品物をご紹介します。

選定番号 39～40
ボールカップ、ジャスト（マグカップ）



選定番号 41
ローランドサクセの陶房
桜川市門毛1701 ☎080-1188-5821



選定番号 39
ほほえみ工房あぐりはうす
桜川市門毛382 ☎0296-175-3570

選定番号 42
饅頭「真壁」シリーズ



選定番号 43～51
みよしや菓子店／桜川市真壁町古城52-1 ☎0296-55-0724

選定番号 43～51

ゴールドぷりん、生キャラメルぷりん、焼き芋ぷりん、和栗ぷりん、かぼちゃぷりん、シヨコラ・ヴィノ・プディング、さしま茶ぷりん、さくら甘酒ぷりん、ほうじ茶豆乳ぷりん



選定番号 52
ふじ屋／桜川市真壁町飯塚113-1 ☎0296-54-2401

第4回 さくら川百貨 選定審査委員会へ出品する市産品を募集

魅力ある市産品をさらに発掘するため、第4回さくら川百貨選定審査委員会を開催します。それに伴い、出品する市産品を募集します。

■募集期限／令和4年1月7日（金）

■審査委員会開催時期／令和4年2月予定

■提出物／さくら川百貨選定

選定審査委員会

申請書ほか関係書類

■応募方法／ヤマザクラ課（大和庁舎）に提出してください。

■その他／詳しくは、市ホームページをご確認ください。

■問合せ／ヤマザクラ課（☎58-5111-75-3111 代表）



入所・短期入所・通所リハビリテーション
介護老人保健施設・居宅介護支援事業所

さくらがわ

☎0296-20-6071
URL: <http://www.douaikai.or.jp>

内科・外科・消化器内科・循環器科・呼吸器科・耳鼻咽喉科

延島クリニック

☎0296-58-5058

お気軽にお電話下さい

見学 随時OKです!

担当: 事務長

施設ケアマネジャー 入社された方に祝金支給!!

医療法人 同業会 介護老人保健施設さくらがわ

〒309-1233 茨城県桜川市東飯田659 ☎0296-20-6071

ヤマザクラ通信

vol.19

ヤマザクラ課（ヤマザクラグループ）

（☎58）5111・7513111 内線1321・1322

児童が育てた苗木が地域へ ヤマザクラ苗木の贈呈式

昨年12月9日に、南飯田小学校の6年生が育てたヤマザクラ苗木が、磯部地区に贈呈されました。

ヤマザクラの育成は、子どもたちの郷土愛を育むことを目的とし「ヤマザクラの花咲く里事業」の一環として3年生の時の種まきから実施してきました。贈呈式に臨んだ児童たちは、成長した苗木を見て驚いたり、今まで育ててき



参加者全員でヤマザクラの成長を願う



児童から地域へ苗木を手渡す

た思い出を語り合い、別れを惜しみました。

児童たちから「わたしたちの育てた苗木をよろしくお願ひします」と磯部地区の磯部純一（じゅんいち）区長、磯部稲村（いなむら）神社の磯部亮宮司（りやうみやうじ）へ苗木が手渡されました。

贈呈された苗木は、岩瀬東中学校へ続く通学路の一部へ移植されます。中学校への進学を間近に控えた児童たちは、ヤマザクラの成長を自分たちに重ね合わせ、未来への期待に夢を膨らませていました。



桜川市の山桜

当市の山桜は、ヒトの手で植えられたものではなく、自然交配によって種から育ったサクラで、ヒトと同じように一本一本異なった遺伝子を持ちます。そのため、見た目も少しずつ違い、同じ場所でも、すべてが同じ遺伝子をもつソメイヨシノのように一斉に咲き、一斉に散ることはありません。花より先あるいは同時に葉が出るため、山桜の咲く里山の景観は桜色一色にはならないのが特徴です。

現在、お花見などでは、ソメイヨシノが広く親しまれています。しかし、当市に自生する山桜には違った魅力があります。市内には多くの山桜が自生していて、その花が咲くころ、真っ赤な新芽とほかの木々の新緑が織り成す景観は、人工的には決して作り出すことができない絶景です。春には山桜、夏は新緑、秋は紅葉と、季節により様々な景観を楽しむことができるのが大きな魅力です。

桜川のサクラ

桜川市のサクラの歴史

桜川は古来より「西の吉野、東の桜川」と並び称されるほど吉野山にも負けず劣らずの桜の名所でした。

平安時代には、歌人紀貫之（きのつらゆき）が「常よりも春辺になれば桜川波の花こそ間なく寄すらめ」と東国への思いを馳せて桜川のサクラを詠んでおり、歌枕として他の歌人にも多く詠まれています。

室町時代になると、世阿弥（ぜあみ）の謡曲「桜川」の舞台ともなっており、日本でもっとも古い桜の名所とされています。



市内の山々を鮮やかに彩る山桜

社員募集



あなたの側で、
誠実に、忠実に。



株式会社 デジタル印刷
TEL 0296-54-2626 (代)
FAX 0296-54-2724
www.digital-54-2626.com

ISO・Pマーク認証取得までお手伝いします。

耕そう、大地と地域のみらい。 JAグループ



JAは、食と農を基軸とする地域に根差した「協同組合」です。組合員の一人ひとりが力を合わせ、みんなの願いをかなえていく組織です。

JA北つくば

職員採用説明会開催中

〒308-0051 茨城県筑西市岡芹 2222
電話 0296-25-6600 (代) 総務部

詳しくは当JAのHPへ
http://www.ja-kitatsukuba.or.jp/

健康ガイド

Health guide

詳細は、「桜川市健康カレンダー」をご覧ください。
《問合せ先》健康推進課
 ☎ 0296-75-3159 (直通)
 ☎ 58-5111・75-3111 (代表)

4月分



※健診や健康相談などは、新型コロナウイルス感染症の影響により、中止する場合があります。あらかじめご了承ください。

健康相談

■総合健康相談（要予約）
 保健師や栄養士が、個別で相談に応じます。なお、乳幼児の相談は、子育て世代包括支援センター「さくらっこ」（岩瀬庁舎内）で実施します。

▽乳幼児
 ・日程／会場
 【4月9日（金）・26日（月）】／子育て世代包括支援センター「さくらっこ」

・時間／10時～11時30分
 △乳幼児以外
 ・日程／会場
 【4月20日（火）】／真壁保健センター
 ・時間／10時～11時30分
 ■このころの健康相談（要予約）
 心の健康で悩んでいる方、ご相談ください。
 ・日程／4月22日（木）
 ・会場／岩瀬福祉センター
 ・時間／14時～15時30分
 ・内容／精神科医師や保健師が担当し、秘密は厳守されます。

幼児歯科健康診査 受診票の利用期限

1歳6か月児・3歳児健康診査、2歳児歯科健康診査で発行された歯科健康診査受診票の利用期限は3月31日（水）までです。お早めにご利用ください。

乳幼児健診・育児相談

健診の種類	日程	対象	会場
5歳児健康相談	4月6日（火）	H28年4月2日～4月26日生	岩瀬福祉センター
3歳児健診	4月15日（木）	H30年1月生（真壁地区の方のみ） H30年2月1日～3月5日生	岩瀬福祉センター
1歳6か月児健診	4月21日（水）	R1年7月生（真壁地区の方のみ） R1年8月1日～9月2日生	岩瀬福祉センター
1歳児健診	4月22日（木）	R2年4月生	岩瀬福祉センター

※密集を避けるため、受付時間を指定し、個別に通知します。また、新型コロナウイルス感染症の影響により健診を延期、中止することがあります。その際は対象者の方へ通知するほか、ホームページでお知らせします。

休日応急診療医療機関

診療日	医療機関名	住所・連絡先
4月4日（日）	延島クリニック	東飯田658 ☎0296-58-5058
4月11日（日）	大和クリニック	大國玉2513-12 ☎0296-58-7788
4月18日（日）	なかはら整形外科医院	真壁町飯塚496-1 ☎0296-23-9955
4月25日（日）	仁保内科医院	真壁町真壁425 ☎0296-23-8088
4月29日（木）	上の原病院	上野原地新田159-2 ☎0296-75-3130（直）

診療時間／9時～12時、13時～16時
 受付時間／9時～11時30分、13時～15時30分

～考えよう、自殺について～ 3月は「自殺対策強化月間」です

自殺をとりまく現状

皆さんは1年間の自殺者数を知っていますか？
 警察庁の統計では、令和元年度は20,169人で1日約55人の方が自殺で亡くなっています。交通事故による死者の約6.2倍の方が自ら命を絶っています。

自殺は個人の問題ではない

自殺は「個人の問題」と捉えられがちですが、その多くが「追い込まれた末の死」であるとされています。自殺

ゲートキーパーが果たす役割

大切な命を守るため一人ひとりができることがあります。それはゲートキーパーという役割です。
 ゲートキーパーとは、自殺の危険を示すサインに気づき、適切な対応が出来る人で、言わば「命の門番」とされています。資格は不要で、なたでもなることができます。

大切な命を守るため あなたもできる自殺予防の行動

ゲートキーパーの4つの役割



■令和2年度ゲートキーパー（自殺予防）研修会
 昨年11月6日、16日の2日間で健康推進員を対象にゲートキーパー（自殺予防）研修会を行いました。
 健康推進員会 柴田 久子 会長は、会員に向けて「悩んでいる方に声をかけるなど研修会で学んだゲートキーパーとしての役割、自殺予防啓発、健康になることを地域に発信していただきたいと思えます」と述べられました。

あなたの悩み「相談ください」

■自殺予防のいのちの電話
 いのちの電話では、電話相談を無料で受け付けています。この電話は、こころの悩みなどで苦しんでいる方のために開設されています。ひとりでも悩まず、あなたの気持ちをお聞かせください。相談内容は秘密厳守で、名前を告げる必要もありません。

相談窓口名称	電話番号	相談時間等
茨城いのちの電話 ※新型コロナウイルス感染症の影響により一部対応ができない場合があります。	☎ 029-855-1000 (つくば)	毎日 24 時間
	☎ 029-350-1000 (水戸)	毎日 24 時間
いばらきこころのホットライン	☎ 0120-783-556	毎月 10 日 8 時～11 日 8 時 (24 時間)
	☎ 029-244-0556	平日 9 時～12 時、13 時～16 時
	☎ 0120-236-556	土・日 9 時～12 時、13 時～16 時

認定こども園真壁保育園
 飯塚子育て出張ひろば

桜川市真壁町飯塚1007-3
 ☎0296-48-6604 未就園児親子対象(祖父母可)

常総市・坂東市・下妻市・桜川市
 結城市・結城郡八千代町・筑西市 不動産専門店

中古住宅 売却相談 無料査定
 そのまま 買います!! 片付け不要

イエスターション 常総店 常総市水海道宝町 2705
 TEL.0297-21-9577
 ※どんなに古い空家でもご相談ください。

2020年11月1日オープン
 障がい者グループホームステップ
 正 業務拡大につきスタッフ募集中

デイサービス 上の原は皆様の集いの場です
 レクや体操、季節のイベントを一緒に楽しみましょう!!

利用者様見学を募集しております。お問い合わせください。

デイサービスセンター 上の原
 〒309-1226 茨城県桜川市上野原地新田154-4
 TEL:0296-71-6888 担当:益子・田中

社会福祉法人 上の原学園 TEL.0296-75-2509
 〒309-1226 茨城県桜川市上野原地新田159-1 担当:杉山・宮田

お知らせ

学校給食費

免除対象者の拡充

市では、多子世帯の経済的負担を軽減するため、4月から免除対象者を拡充し、義務教育在籍中のお子さんが2人以上いるご家庭で、2人目以降に該当するお子さんの学校給食費を免除します。

免除を受けるためには申請が必要です。まだ申請がお済みでない場合は、申請をお願いします。

■問合せ先／桜川市学校給食センター（☎0296-58-8310）

令和3年度浄化槽設置費補助金仮申し込み

生活排水による桜川の水質汚染防止のため、高度処理型浄化槽設置にかかる費用を補助します。申込者多数の場合は、抽選となりますので、あらかじめ了承のうえ申し込みください。

■仮申込受付期間／3月25日（木）～4月15日（木）

■対象／公共下水道区域、農

業集落排水区域外であり、令和4年2月28日までに浄化槽を施工完了される方

■申込手続き／市ホームページからダウンロード、または生活環境課（岩瀬庁舎）に設置してある申込用紙を持参

■抽選会／4月24日（土）

■問合せ・申込先／生活環境課（☎58-5111・75-3111代表）

マイナポイント事業期間が9月末まで延長

3月31日（水）までにマイナンバーカードを申請すると、9月末まで、マイナポイントの申し込み、取得ができるようになります。

最大5,000ポイントが付与されます。ぜひ、マイナポイント事業をご利用ください。

申請・手続き方法の詳細は、ホームページをご確認ください。

マイナポイント事業 ホームページ QRコード

■問合せ先／企画課（58-5111・75-3111代表）

飼育動物（ペットや愛玩鳥など）の報告

1頭（1羽）でも愛玩用の家畜を飼育している方は、法律により毎年2月1日現在の飼育頭数などを県に報告することが必要です。

■報告対象家畜／牛、水牛、鹿、めん羊、山羊、馬、豚、いのしし、鶏、あひる、うずら、きじ、だちょう、ほろほろ鳥、七面鳥（犬、猫、うさぎ、インコなどは対象外）

■問合せ先／茨城県西家畜保健衛生所（☎0296-52-0345）

元氣シニアバンクに登録してみませんか

茨城県では、豊富な知識、経験、技能などを持つ高齢者が様々な地域活動で活躍できるように元氣シニアバンクを開発しています。元氣シニアバンクに登録された方は、県内の様々な団体からの依頼に応じて活動していただけます。長年培ったものを地域のため

めに活かしてみませんか。

■問合せ先／茨城県社会福祉協議会茨城わくわくセンター（☎0299-243-8989）

桜川市高等職業訓練 促進給付金など

ひとり親家庭の親が、就職に有利で生活の安定に役立つ資格を取得するため、養成機関などで1年以上修学する場合に給付金を支給します。支給希望の方は、希望職種や受給要件を確認するため、3月中に事前相談が必要になります。（要予約）

■支給要件
・児童扶養手当の支給を受けているか、または同等の所得水準にある方
・対象資格の養成機関において、1年以上のカリキュラムを修業し、対象資格の取得が見込まれる方
・市町村民税、国民健康保険税、利用者負担額、学童クラブ保護者負担金に滞納がない方
・就業または育児と修業の両立が困難な方
・過去に本給付を受給していない

無料相談

無料法律相談

財産・相続・借地・金銭貸借契約・離婚問題など、法律に関することについて、弁護士が相談に応じます。

■日時／3月24日（水）10時～12時

■予約開始／3月16日（火）9時～

■会場／真壁福祉センター
■対象／市内在住で、先着5名（1人20分程度）

■問合せ・申込先／桜川市社会福祉協議会（☎0296-70-4410）

3月納期の税・保険料

国民健康保険税 随時
後期高齢者医療保険料 随時
介護保険料 随時

納期限／3月31日（水）

税・保険料は納期限内に納めるようにしましょう。また、納め忘れがなく簡単に便利な口座振替制度をご利用ください。

職員募集中!!

未経験者も丁寧に教えます。お気軽にお電話ください。

特別養護老人ホーム さつき荘

- ◆介護職員（正職員・パート）
◆厨房職員（正職員・パート）
◆看護職員（パート）
◆事務職員（正職員）

さつき荘

桜川市富岡 203-1 ☎0296-75-3221

介護老人保健施設 さざんか荘

- ◆通所介護職員（正職員・パート）
◆介護職員（正職員・パート）
◆看護職員（正職員・パート）
◆理学療法士（正職員）

さざんか荘

桜川市亀岡 992 ☎0296-76-2021

お子様の成長について、誰にも相談できずに悩まれていますか? こどもサークル桜川 茨城県指定 児童発達支援・放課後等デイサービス 309-1215 茨城県桜川市御領 1-39 ☎0296-73-6364 月～土曜日 9:00～18:00 随時見学受付中です

令和3年度 納税・保険料カレンダー

納め忘れがなく、簡単で便利な口座振替をご利用ください。

月別	税目等	期別	納期限
4月	固定資産税	1期	4月30日(金)
	国民健康保険税	随時	
	後期高齢者医療保険料	随時	
	介護保険料	1期(暫定) 随時	
5月	軽自動車税	全期	5月31日(月)
6月	市県民税	1期	6月30日(水)
	介護保険料	2期(暫定)	
7月	固定資産税	2期	8月2日(月)
	国民健康保険税	1期	
	後期高齢者医療保険料	1期	
8月	市県民税	2期	8月31日(火)
	国民健康保険税	2期	
	後期高齢者医療保険料	2期	
	介護保険料	3期	
9月	国民健康保険税	3期	9月30日(木)
	後期高齢者医療保険料	3期	

月別	税目等	期別	納期限
10月	市県民税	3期	11月1日(月)
	国民健康保険税	4期	
	後期高齢者医療保険料	4期	
	介護保険料	4期	
11月	固定資産税	3期	11月30日(火)
	国民健康保険税	5期	
	後期高齢者医療保険料	5期	
12月	国民健康保険税	6期	12月27日(月)
	後期高齢者医療保険料	6期	
	介護保険料	5期	
1月	市県民税	4期	1月31日(月)
	国民健康保険税	7期	
	後期高齢者医療保険料	7期	
2月	固定資産税	4期	2月28日(月)
	国民健康保険税	8期	
	後期高齢者医療保険料	8期	
	介護保険料	6期	
3月	国民健康保険税	随時	3月31日(木)
	後期高齢者医療保険料	随時	
	介護保険料	随時	

※市県民税の特別徴収（給与などからの天引き）は、6月分から翌年5月分までの12か月で徴収します。毎月翌月の10日が納期限です。

※カレンダー記載以外にも、随時課税などが発生することがあります。発生した場合は、個別にご連絡します。納期限はその都度設定されます。

■ 問合せ先／桜川市（☎ 58 - 5111・75 - 3111 代表）

- ・市県民税・固定資産税・軽自動車税／収税課（☎ 0296 - 58 - 5621 直通）
- ・国民健康保険税・後期高齢者医療保険料／国保年金課（☎ 0296 - 75 - 3125 直通）
- ・介護保険料／介護保険課（☎ 0296 - 75 - 3158 直通）

一人暮らしに不安を感じていらっしゃる方、お気軽にご相談下さい。介護の必要な方も訪問介護等を利用されながら生活することが出来ます。

・物忘れが多くなった ・具合が悪くなった時に心配だ
 ・食事の支度が大変だ ・退院した後の生活が不安だ
 などの心配ことはございませんか？

真壁消防署交差点からつくば方面1つめの信号を左折

社会福祉法人 緑風会 ☎ 0296-55-1029
 軽費老人ホーム ケアハウス
 グリーンヴィラ 桜川市真壁町田1428
<https://note.com/greenvilla>



広域通信制・単位制
翔洋学園高等学校
下館学習センター
 ☎ 0296-23-2711
 入学相談会開催！ 3/6(土)・3/20(土)

丁寧な個別指導 入学相談随時対応 不登校生もサポート

見学にお越しの際は電話でご予約下さい。

詳しくはWEBで！ 翔洋学園 🔍 検索 <https://www.shoyo.ac.jp>



文芸小くらがわ

俳句

【茂山俳句会】※兼題（大寒）

穏やかに眠る三山明の春

大関くに

ひそやかな街ふくらませ日脚伸ぶ

君島真理子

職人の父のこだわり懐手

岩淵のぶ子

大寒やじつとしているほかはなし

鈴木ノブ子

美容師の若さ眩しき女正月

齊藤みよ

大寒や怠惰なくらし隠居翁

金子弘毅

裏町のうすき日をのせ寒椿

吉原秀子

大寒や小さきみに突く老の杖

皆川一女

音立てて寒九の水を呑みし犬

渡部千恵子

大寒や富士を背に演習場

宮本立男

雪暗や自転車押して灯油買ふ

相田ひろし

テレワークスマホも出来ず事務始

海老澤幸子

七度目の丑年迎ふ初詣

植竹ふみ

初門出鬢に吾子の怪訝顔

浅賀順子

大寒の月を頭上に紫峰の湯

酒寄誠

厚焼の婆の得意や寒卵

塚本ゆき子

餅に団子取替えつこの小正月

吉原京子

教師たり卒寿の賀状指に足る

笠倉陽子

大寒や搾りぬいたる醤油粕

海老沢静夫

【岩瀬俳句会】

節分の豆浴てきし身の軽さ

細谷充女

それぞれの向きをもちをり黄水仙

渡部千恵子

色あせし枯葉舞ひ合ふ獣道

入山比呂子

萩の花株を増やして春を待つ

萩原きしの

【一般投稿】

なぜか好き夫の背中のおとしさよ

長堀芳江



糖尿病専門医・内分泌代謝科専門医
県西糖尿病内分泌内科クリニック
 院長 樋田 武史

診療時間	月	火	水	木	金	土
午前 8:30 - 12:30	○	○	○	○	○	14:00まで
午後 14:30 - 18:30	/	○	○	/	○	日・祝休診

筑西市成田678番地(筑西警察署斜め向かい) 電話:0296-48-9609
 予約制のためお電話でのご予約をお願いします

勉強がらくになるのは公文式!
 はじめよう!
KUMON

0~2歳の親子で参加 Baby Kumon教室開講中

ぜひ一度、
 教室を見に
 来て下さい。

真壁中央・十里・明野・ベース・スフィア教室
 代表 0296-57-2969
 真壁中央・桜川市真壁町田52-4

乳幼児教室
 小学生教室
 中学生教室
 高校生教室

SAKU スポ vol.6



桜川市バドミントンクラブ

只今、10年連続全国大会出場中です。全国大会で優勝し、日本代表になっている選手もいます。

団員約30名が一緒に楽しく練習しています。年長さんから小学5年生までのお友達を特に募集中!

見学・体験を随時受け付けていますので、どうぞお気軽にお越しください!

- 競技/バドミントン
- 対象/年長児～小学5年生
- 活動場所/岩瀬体育館「ラスカ」、猿田小学校
- 活動日/火・木曜日(18時～21時)
日曜日(15時～20時)
- 連絡先/平田(☎090-1050-0972)

岩瀬認定こども園

くじら組



年長さんご紹介

早く来てね

「強そうな鬼にするよ」「かわいい鬼にしよう」クラスのあちこちからお面の色々なアイデアが聞こえてきます。いつの間にか「悪者をやっつける強くて優しい鬼にしよう」と、

福の神

子どもたちの意見がまとまりました。ひとつひとつがとても表情豊かで素敵な鬼のお面ができあがり、2日の節分には元氣いっぱい豆まきをしたくじら組でした。

稲川優子税理士事務所

TKC

～確定申告、相続のことなどお気軽にお電話ください。～

桜川市真壁町桜井765-2

TEL 0296-54-1540

無料法律相談会開催

日時 3月28日(日) 9:00～17:00

※初回の方限定とさせていただきます。 ※事情によりお断りさせていただくこともございます。

☎ 0296-48-8875

完全予約制

☒ 弊所ホームページ
からご予約



LINE
からご予約



弁護士法人 萩原総合法律事務所
茨西市乙828番3 SATOHビル2階
(JR水戸線下館駅南口徒歩1分)

茨城県弁護士会所属弁護士
萩原 慎二/平久 良
藤井 宏治/風見 美瑠