

S さくらがわ public relations Sakuragawa

— 広報さくらがわ —



2021
2 / 1
No.369



マスク越しにあふれる笑顔
はたちの集い 式典

❖ CONTENTS

- 02 はたちの集い式典
- 04 地域医療情報/安達勇人さんが
防災無線のナレーションを担当
- 05 私の自慢「おとう飯」レシピ募
集/寄付寄贈
- 06 まちの話
- 08 叙勲受章
- 09 歴史資料館だより No.87
- 10 健康ガイド
- 12 情報ひろば
- 15 文芸さくらがわ
- 16 年長さんご紹介

❖ 表紙

マスク越しにあふれる笑顔
はたちの集い式典



1月10日、大和ふれあいセンター「シトラス」ではたちの集い式典（成人式）が開催され、写真はその時の様子を撮影したものです。

今年の式典は、全員がマスクを着用するなど、例年と違う開催となりましたが、マスク越しの笑みや内に秘めた希望があふれた姿は、いつもと変わらず輝いていました。

❖ 桜川市の人口と世帯

【人口】 38,777人 (－ 47)
【男】 19,209人 (－ 20)
【女】 19,568人 (－ 27)
【世帯】 13,735世帯 (－ 3)
()は対前月増減
常住人口
令和3年1月1日現在



桜川・桃山中学校区のはたちの集い実行委員会の皆さん



1月10日 成人の日

祝 はたちの集い式典 開催



今年新型コロナウイルス感染症の影響で、午前と午後の二部制にし、入場者の制限、飛沫防止のためのアクリル板の設置、会場内の座席指定、ドアや窓の開放、サーキュレーターによる換気など、徹底した感染防止対策をとりながらの開催となりました。

市内の新成人は、男性221人、女性206人の計427人。当日は、二部合わせて352人が来場し、緊張感がありながらも、華やかな雰囲気なかで行われました。

式典では、大塚市長が「人と人とのつながりを大切にしながら、大きく広がる世界で活躍していただきたい」と式辞を述べました。

新成人の主張では、各中学校区の市代表が、家族への感謝や桜川市への思い、これからの抱負などを発表しました。

また、はたちの集い実行委員会の齊藤裕之亮委員長、岩瀬諒太副委員長が新成人を代表し、謝辞を述べるとともに、大人としての責任ある行動を約束しました。

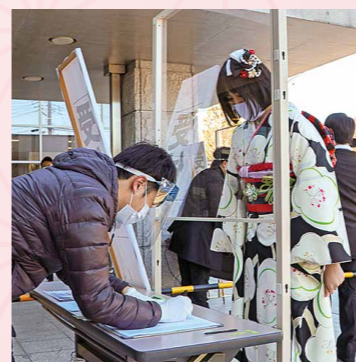

岩瀬東・岩瀬西・大和中学校区のはたちの集い実行委員会の皆さん



地域医療情報

■問合先／さくらがわ地域医療センター（☎0296-5415100）

■さくらがわ地域医療センターに
発熱外来棟が完成

季節性インフルエンザが流行する時期には、発熱患者の増加が想定されます。そのため、新型コロナウイルス感染症を含めた感染症の感染拡大の防止が重要となります。安心して受診できる環境を確保するため、院外に複数の診察室・処置室などを有する発熱外来棟を整備しましたのでお知らせします。



完成した外来棟



診察室



発熱外来棟の位置

発熱外来受診のご案内

■診察時間

◆小児科

・平日／9時～12時
※午後は、問い合わせください。

・土曜／9時～12時

◆内科
・平日／14時～17時

※土曜は、問い合わせください。

■受診時の注意事項

・来院前に必ず電話予約をしてください。

・受診の際、マスクの着用をお願いします。

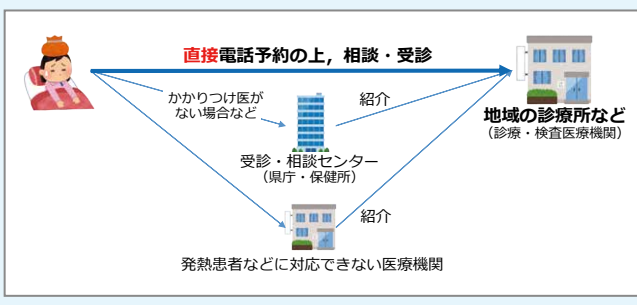

受診・相談の流れ

安達勇人さんが防災無線のナレーションを担当

1月6日、桜川市出身で、声優や俳優などとして幅広く活躍する安達勇人さんが、大塚市長を表敬訪問しました。安達さんは、いばらき大使などに任命され、茨城活性化プロジェクトを展開するなど、PR活動に力を注いでいます。

今回、地元である桜川市のために「何か自分に貢献できることはないか」と考え、訪問につながりました。そこで、市では声優としての技術を生かした防災無線のナレーションへの協力を依頼し、その一部を安達さんが担当することになりました。

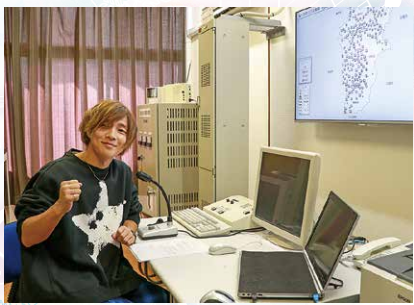

ナレーションの収録に臨む安達さん

茨城県指定 **お子様の成長について、誰にも相談できずに悩まれていませんか？**

児童発達支援・放課後等デイサービス **こどもサークル桜川**

〒309-1215 茨城県桜川市御領1-39
☎0296-73-6364 (月～土曜日 9:00～18:00)
随時見学受付中♪ ★8:00～19:00 内のご利用はご相談下さい♪ ホームページもご覧ください♪

例えばこんなことが気になったら...

- 発音が不明瞭
- 落ち着きがなく、集中して遊べない
- 動きがぎこちない
- 名前を呼んでも振り向かない
- 細かい作業・全身を動かすことが苦手

「こどもサークル」は、成長や発達に課題のあるお子様（未就学～高校生）に対し、専門的な支援を行う場所です。学習や運動プログラムを通じて、お子様の「できた!」を増やし、自立を促します。

こどもサークル桜川 検索



レシピ考案者のコメント

黄金色に魅せられた私のレシピです。妻が残したレシピ帳をもとに作り始め、10年以上毎年作って友人や知人に配り、大変喜ばれています。毎年、妻のことを思い出しながら作っています。

柚子の甘露煮 レシピ紹介

材料

柚子…10個
グラニュー糖…300g
塩…少々

作り方

- 1 柚子の表面の皮をピーラーでむく
- 2 柚子を縦半分になり、実をスプーンで取り出す。柚子の皮の筋をきれいに取るのがポイント！
- 3 一晩水に浸けて苦味を取り除く
- 4 鍋に水を入れ、中火で柔らかくなるまで、ゆでこぼしをする
- 5 鍋にグラニュー糖を敷きつめ、柚子をきれいに並べ、水200mlを入れる。煮立ったら塩を入れ、水分がなくなるまで煮詰めて完成

「おとう飯」は、内閣府で命名した簡単で手間をかけずにできる、見た目にこだわらない「うまい！」料理のことです。

コロナ禍で、家にいる時間が増えている今は、男性が料理の腕を磨くチャンスでもあります。そこで、『おとう飯』のレシピを募集します。応募いただいた方には、抽選で家事に役立つグッズをプレゼントします。詳しくは、問い合わせください。



「おとう飯」レシピ募集

■問合せ先／生活環境課 男女共同参画担当
(☎ 58-5111-75 / 3111代表)

寄付 寄贈



稲川教育長に消毒液などを手渡す JA 北つくばの皆さん

JA北つくば（吉川君男代表理事組合長）から、小・中・義務教育学校に、アルコール消毒液59・4ℓ、ハンドソープ（詰め替え用含む）12・55ℓの寄贈がありました。



岩瀬学童クラブ支援員にオカリナを手渡す菅原工房長

笠間焼工房陽（菅原淳一工房長）から、市内の学童クラブを利用する児童に使ってほしいと、オカリナやハト笛1,000個の寄贈がありました。



大塚市長に寄付金を手渡す岩瀬ライオンズクラブの皆さん

岩瀬ライオンズクラブ（稲川重昭会長）から、感染症拡大防止対策に役立ててほしいと、チャリティゴルフの収益金106,500円の寄付がありました。



市役所 大和庁舎にパンジーを届けた真壁高校の農業科草花コースの皆さん

真壁高校から、農業科草花コースの2・3年生の皆さんが育てたパンジーが寄贈され、市役所各庁舎の玄関などに飾られました。

寄付

寄贈



通所介護（短時間・1日）リハビリテーション部
居宅介護支援（ケアマネジャー）

リハビリハート総合介護ケアセンター

理学療法士 本橋寛樹

介護のご相談・リハビリ無料体験ご送迎も可能

0296-73-6965

桜川市西桜川2-18-5（50号沿い）茨城トヨタさんとなり

大和ふれあいセンター「シントラス」で「子どもを賢くする食のスタイル」をテーマにした講演会が開催されました。

講師に招かれた日本地域資源学会の塚原正彦会長は、子どもの成長への食事の大切さや影響の大きさについて語られました。

参加者からは「短時間で簡単にできる朝食のレシピを実践したい」などの声が聞かれました。



参加できない方にライブ配信も実施

からだにやさしいおいしいミュージアム
男女共同参画・家庭教育講演会開催

12月5日

真壁ライオンズクラブ（谷田部由則会長）による薬物乱用防止教室が桃山学園8年生を対象に行われました。

青少年健全育成事業の一環として毎年開催されている同教室は、新型コロナウイルス感染症の影響により、教室を2か所に分けソーシャルディスタンスをとり、リモートで開催されました。

生徒たちは、薬物乱用の恐ろしさについて真剣な眼差しで学んでいました。



薬物乱用の恐ろしさを真剣に学ぶ生徒たち

リモートでの開催
桃山学園で薬物乱用防止教室

12月2日

元アメリカ合衆国海兵隊員が持ち帰った日章旗が、太平洋戦争で戦死した深谷健児さんの旗だと分かり、遺族の深谷克己さん、英美さん夫妻（大國玉地区）に返還されました。

市役所大和庁舎で行われた返還式に参加し、大塚市長から旗を受け取った英美さんは「健児さんの弟の深谷彦見さんが受け取りを希望しており、ぜひ届きたい」と力強く話してくれました。



返還された日章旗を手にする大塚市長と遺族・関係者の皆さん

海を越えて日章旗が遺族のもとへ

12月16日

蛇原正善さんが全国スポーツ推進委員功労者表彰を受け、大塚市長から伝達されました。

蛇原さんは、平成元年6月にスポーツ推進委員に任命されて以来、各種スポーツの指導、普及への取り組み、陸上競技の基礎的な実技指導やマラソン大会・県民駅伝などの選手育成活動に力を注いできました。

この長年の活動が認められ、今回の受賞となりました。



大塚市長から賞状の伝達を受けた蛇原さん（左）

蛇原正善さんが
全国スポーツ推進委員功労者表彰を受賞

12月15日

関東小学生バドミントン連盟個人戦オープン大会が埼玉県で開催され、茨城県予選を突破した桜川Jr.バドミントンクラブの12名が出場。

鈴木大翔さん・中村陸人さん（ともに羽黒小6年）ペアが3位で、全国大会に出場が決定。ベスト8に小池晃靖さん（猿田小4年）・湯石蓮さん（岩瀬小4年）ペア、富田千晴さん（石岡小3年）が入賞し、好成績を収めました。



関東大会で健闘した桜川Jr.バドミントンクラブの皆さん

桜川Jr.バドミントンクラブが
関東大会で大健闘

11月21日-23日

大和ふれあいセンター「シントラス」で、市内の小・中・義務教育学校教員、スポーツ推進委員などを対象に講習会が開催されました。

講習会では市防災担当から、「自らの命は自らが守る」をテーマに、災害への備えを学びました。

また、全国ラジオ体操連盟1級指導士の市川規子さんから、日常でも役立つラジオ体操の実技指導が行われました。



日常でも役立つラジオ体操の活用法を学ぶ参加者

桜川スマイルクラブが
防災意識向上を図る講習会を開催

11月15日

第43回全国町並みゼミ桜川市真壁大会が、伝統的建造物群保存地区内の石塚邸で行われました。本来なら全国から約300名が参加する予定でしたが、ライブ配信などでの開催となりました。

参加者からは、真壁の歴史の町並みが東日本大震災の被害から復旧した姿を全国に発信し、今後の歴史的町並みを生かしたまちづくりをしてほしいと意見が出されました。



町並み保存の議論を全国へ発信

全国町並みゼミ真壁大会実行委員会が
真壁の町並みを全国に発信

11月22日

真壁伝承館で、高齢者見守りネットワーク事業の協定調印式が開催され、新たに新聞販売店・介護事業所・医薬品卸会社など合計18事業所と協定を締結しました。

この事業は、地域住民や関係機関・協力事業所が日頃の活動や仕事の中で、高齢者をさりげなく見守り、異変に気付いた時に地域包括支援センターに連絡をお願いする取り組みです。



協定調印式に出席した各事業所の皆さん

高齢者見守りネットワーク事業
新たに18事業所と協定締結

11月27日

入所・短期入所・通所リハビリテーション
介護老人保健施設・居宅介護支援事業所

さくらがわ

☎0296-20-6071
URL: <http://www.douaikai.or.jp>

内科・外科・消化器内科・循環器科・呼吸器科・耳鼻咽喉科

延島クリニック

☎0296-58-5058

お気軽に電話下さい

見学随時OKです!

お気軽に電話下さい

入社された方に祝金支給!! 担当:事務長

〒309-1233 茨城県桜川市東飯田659 ☎0296-20-6071

職員大募集中!!

未経験者も丁寧に教えます。お気軽に電話ください。

<p>特別養護老人ホーム さつき荘</p> <p>◆介護職員（正職員・パート） ◆厨房職員（正職員・パート） ◆看護職員（パート） ◆事務職員（正職員）</p> <p>桜川市富岡 203-1 ☎0296-75-3221</p>	<p>介護老人保健施設 さざんか荘</p> <p>◆通所小職員（正職員・パート） ◆介護職員（正職員・パート） ◆看護職員（正職員・パート） ◆理学療法士（正職員）</p> <p>桜川市亀岡 992 ☎0296-76-2021</p>
--	--

叙勲・褒章の受章

おめでとうございます

◆ 旭日双光章
せんとく しのぶつな

仙波 信綱さん

(72歳・犬田地区)



仙波さんは、平成4年に岩瀬町議会議員に当選以来、市議会議員を経て、5期17年にわたり在職されました。また、岩瀬町議会議長をはじめ西茨城郡町村議会議長会会長などの要職を歴任し、地方自治の発展向上に尽力されました。同氏は、「このような栄誉を受け、これも多くの皆様の御指示による賜と心より感謝申し上げます」と受章の喜びを話していました。

◆ 瑞宝双光章
ずいほう しのぶつな

川崎 純一さん

(88歳・西小墻地区)



川崎さんは、昭和31年5月に南飯田小学校教諭として着任以来、長讀小学校校長、西中学校校長などを歴任。また岩瀬町校長会会長などを務められ、学校教育の振興に大きな業績を残されました。同氏は、「教育関係者並びに家族をはじめ多くの皆様に支えられ職務を果たすことができました。今回の受章は身に余る光栄です」と受章の喜びを話していました。

◆ 黄綬褒章
おうじゆ ほうしょう

佐藤 友昭さん

(59歳・真壁町墻世地区)



佐藤さんは、昭和54年から伝統的な技法で仕上げる石工彫刻を1,000体以上も手掛け、また茨城県真壁石工技能士会会長などを歴任し、真壁石の知名度向上と石材業界の発展に尽力されています。同氏は、「この度の受章は、石工仲間をはじめ多くの皆様の御支援の賜です。これからも時代に合った価値ある作品を作っていきます」と受章の喜びを話していました。

◆ 藍綬褒章
あいじゆ ほうしょう

福田 勇さん

(77歳・池亀地区)



福田さんは、平成11年3月に保護司として委嘱を受けて以来、21年間にわたり、犯罪や非行をした人の早期更生を助けると共に、地域の犯罪、非行の予防を図る活動に尽力されています。同氏は、「褒章の栄に浴し、身に余る栄誉を賜り、感動しております。今後も地域の皆様と、犯罪や非行の予防を図る活動を続けていきます」と受章の喜びを話していました。

秋の叙勲・高齢者叙勲・秋の褒章が内閣府から発表されました。受章の栄誉を受けられた方々を紹介します。

初めての身近な心理学

コロナストレス解消のための勉強会としても最適です。

心理カウンセリング入門講座

2月

20日(土) 23日(火)
26日(金) 28日(日)

※ いずれか1日を選択

修了証発行
一日講座

【講座内容】

心理学の基礎
心理学で性格分析
心理カウンセラーになるには
ストレス解消のコツ



参加資格
60歳ぐらまで
時間
10:30 ~ 17:00
受講料
9,800円(税込)



一般社団法人 日本実務カウンセリング協会

益子こころの保健室

栃木県芳賀郡益子町益子1051-7

☎028-624-5566 (担当: 水沼 利浩)

歴

史資料館だより

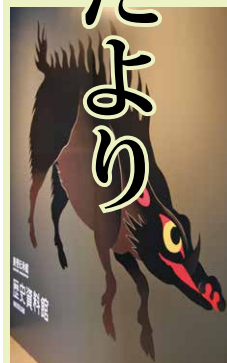

No.87
教育委員会文化財課
文化財グループ
(☎58-5111・75-3111代表)

古文書に残る城跡

市内には多くの古文書が残されています。今回は上城地区の安達家文書からご紹介します。

上城地区は、江戸時代に橋本村と呼ばれました。多くの絵図も見つかり、橋本城跡の記載もありました。

古文書を読み解く

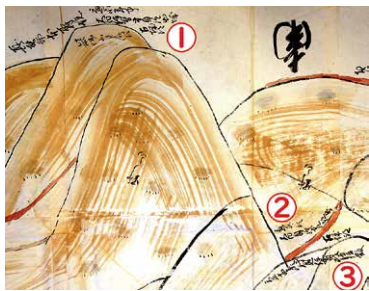

橋本村絵図(一部)

写真は、正保2年(1645年)の絵図です。上城地区から雨引山への山道に、①大田伊勢守貞経出城、②応永ノ頃大田貞経本丸跡、③天正



古文書を1点1点整理

十四年頃片見伊賀守清信館とあります。応永は1420年頃、天正14年は1584年です。

①は仏山と呼び、雨引山との境の要害山(龍替山)のようです。麓に橋本城の本丸があり、②は伊勢氏代官の大田氏が拠点としたほか、③の戦国時代には結城氏家臣の片見伊賀守が拠点としたことが記されています。

お城の歴史には謎が多いですが、江戸時代の人々が城跡をどう考えて伝承していたか知ることが出来ます。

マップを作ろう!

真壁城跡展

今回は、「真壁城跡マップ」などを見ながら、展示室で発見したことをマップに書き込む参加型展示です。

展示品を撮影してマップに貼り付けるなど、自分の城マップを作りましょう。

■期間/2月16日(火)~8月31日(火)

※新型コロナウイルス感染症の影響で、期間が変更になる場合があります。

■会場/真壁伝承館展示室



真壁城本丸の発掘風景

みどころ

◆発掘と復元の今

土塁と庭園、出土品、復元工事などを解説します。

◆城のアート(芸術)

出土品や土の色と形のなかに、アートを見つけます。

茶会でつかう天目碗の茶黒、黄色の輝き。城の土は赤青、黄、茶色とカラフルです。そして、真壁産土器は10種類のデザインがあります。

◆城と合戦ウォーキング

市のハイキングマップをたよりに、バス停近くの城と古戦場を紹介します。注目は、永禄7年(1564年)の山王堂合戦(筑西市山王堂)。上杉謙信の陣所「城陣原」や酒寄駅跡から古戦場の眺めなどを紹介します。



山王堂古戦場からみた酒寄地区と筑波山

無料法律相談会開催

日時 2月28日(日) 9:00~17:00

※初回の方限定とさせていただきます。 ※事情によりお断りさせていただくこともございます。

☎ 0296-48-8875

完全予約制

☒ 弊所ホームページからご予約



LINE からご予約



弁護士法人 萩原総合法律事務所
筑西市乙828番3 SATOHビル2階
(JR水戸線下郷駅南口徒歩1分)

茨城県弁護士会所属弁護士
萩原 慎二/平久 良
藤井 宏治/風見 美瑠

2021入学生追加募集

(定員を満した場合は募集終了)

- ・公立で授業料が安い!
(金属加工科は無料)
- ・充実の就職指導!
- ・少数精鋭の授業!



機械システム科 電気工学科 金属加工科

オープンキャンパス開催中!

【体験型2/9(火)、見学は随時可能】



茨城県立筑西産業技術専門学院

〒308-0847 筑西市玉戸1336-54 TEL:0296-24-1714

オープンキャンパスや入試の日程など詳しいことは 学院HPへ



心掛けよう！ 二つとからだの健康づくり

新型コロナウイルス感染症の拡大は、人のところに不安や恐怖、怒り、興奮など様々な気持ちを生じさせることがあります。さらに健康プランを参考に、こころと身体の健康を保つ生活を心掛けましょう。

こころと身体の健康を保つ生活

- ① 親しい人と話し、互いに労う／直接会えなくても「つながり」を持つことが大切です。
- ② 睡眠や食事など規則正しい生活を送る／生活リズムの乱れは自律神経のバランスを崩し、食欲低下や不眠などの原因になります。
- ③ 心地よく過ごす工夫を取り入れる／自宅などで過ごす時間が増えた今だからこそできることを探しましょう。
- ④ 不確かな情報に左右されない／様々な情報で不安が増す場合には、テレビ視聴やインターネット閲覧などを減らすことも大切です。

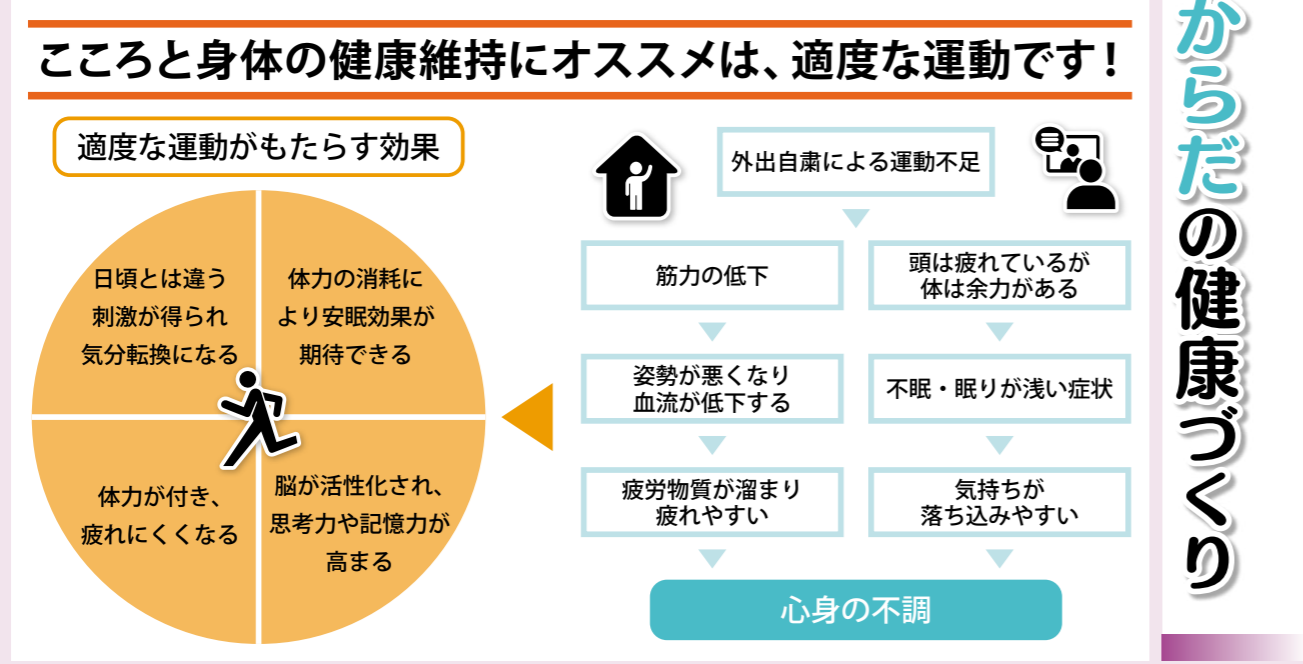

上手にストレスを解消し、いきいきとした生活を送ろう【第2次桜川市きらり健康プランから抜粋】

年齢別	成果指標	現状値 (H30年度)	目標値 (R6年度)	市民の役割
学童期	この1か月「よく眠れている」「眠れている」人の割合	小学生 84.2% 中学生 74.8%	90% 80%	<ul style="list-style-type: none"> 睡眠の大切さを学び、早寝早起きを実践します 就寝前のメディア視聴はやめます 悩み事や心配事がある時は、誰かに相談します
	悩み事や心配事があるとき、相談先がある人の割合	小学生 69.6% 中学生 72.0%	75% 75%	
青年期	普段、睡眠で休養が「あまり取れていない」「取れていない」人の割合	23.2%	20%	<ul style="list-style-type: none"> 十分な休養、質の良い睡眠をとります たばこやアルコールには頼らず、趣味や運動など、自分にあったストレス解消法を見つけます 身近な人のうつ病のサインに気づいたときは、相談機関や専門機関などへ相談するよう勧めます
高齢期	ストレス解消法を持っている人の割合	51.1%	70%	

広域通信制・単位制

翔洋学園高等学校

下館学習センター

☎0296-23-2711

転入学・編入学・学校見学 随時受付中!!

- 丁寧な個別指導
- 入学相談随時対応
- お気軽に お問い合わせください!
- 不登校生もサポート
- 入学金なし!!

詳しくはWEBで! 翔洋学園 <https://www.shoyo.ac.jp>

一人暮らしに不安を感じていらっしゃる方、お気軽にご相談下さい。介護の必要な方も訪問介護等を利用されながら生活することが出来ます。

・物忘れが多くなった
・食事の支度が大変だ
・具合が悪くなった時に心配だ
・退院した後の生活が不安だ
などの心配ごとはございませんか?

社会福祉法人 緑風会 ☎0296-55-1029

軽費老人ホーム ケアハウス グリーンヴィラ

桜川市真壁町田1428 <https://note.com/greenvilla>

健康ガイド Health guide

詳細は、「桜川市健康カレンダー」をご覧ください。

《問合せ先》健康推進課
☎0296-75-3159 (直通)
☎58-5111・75-3111 (代表)

3月分



※健診や健康相談などは、新型コロナウイルス感染症の影響により中止する場合があります。あらかじめご了承ください。

健康相談

■総合健康相談(要予約)
保健師や栄養士が、個別で相談に応じます。なお、乳幼児の相談は、子育て世代包括支援センター「さくらっこ」(岩瀬庁舎内)で実施します。

▽乳幼児
・日程/会場
【3月4日(木)・9日(火)・18日(木)】/子育て世代包括支援センター「さくらっこ」

・時間/10時~11時30分
▽乳幼児以外
・日程/会場
【3月9日(火)】/真壁保健センター

・時間/10時~11時30分
■こころの健康相談(要予約)
「最近よく眠れない」など、心の健康で悩んでいる方、ご相談ください。ご家族・ご近所・職場の方からの相談も受け付けています。

・日程/3月18日(木)
・会場/岩瀬福祉センター

・時間/14時~15時30分
・内容/精神科医師や保健師が担当し、秘密は厳守されます。

■令和2年度レディース検診
今年度のレディース検診(医療機関)の検診期間は2月27日(土)までです。検診希望の方は、早めに医療機関に予約のうえ、健康推進課まで連絡してください。

※検診期間を越えての検診は、助成対象外になりますのでご注意ください。

休日応急診療医療機関

診療時間/9時~12時、13時~16時
受付時間/9時~11時30分、13時~15時30分

診療日	医療機関名	住所・連絡先
3月7日(日)	田崎内科医院	真壁町田268-6 ☎0296-2511
3月14日(日)	阿部田医院	真壁町亀熊123-11 ☎0296-0305
3月20日(土)	錦木クリニック	加茂部4-1 ☎0296-3131
3月21日(日)	根本医院	真壁町真壁202 ☎0296-0027
3月28日(日)	つくし野クリニック	真壁町椎尾2022 ☎0296-7755

乳幼児健診・育児相談

健診の種類	日程	対象	会場
4~6か月児育児相談			岩瀬福祉センター
3歳児健診【岩瀬・大和地区】	3月9日(火) R2年10月~11月生		岩瀬福祉センター
5歳児健康相談	3月11日(木) H29年12月~H30年1月生		岩瀬福祉センター
1歳児健診	3月16日(火) H28年3月2日~3月31日生		岩瀬福祉センター
3歳児健診	3月17日(水) R2年3月生		岩瀬福祉センター

※密集を避けるため、受付時間を指定し、個別に通知します。また、新型コロナウイルス感染症の影響により健診を延期、中止することがあります。その際は対象者の方へ通知するほか、ホームページでお知らせします。

稲川優子税理士事務所 TKC

~確定申告、相続のことなどお気軽にお電話ください。~

桜川市真壁町桜井765-2
TEL 0296-54-1540

糖尿病専門医・内分泌代謝科専門医

県西糖尿病内分泌内科クリニック

診療時間	月	火	水	木	金	土
午前 8:30-12:30	○	○	○	○	○	14:00まで
午後 14:30-18:30	/	○	○	/	○	日・祝休診

住所: 筑西市成田678(筑西警察署斜め前) 電話: 0296-48-9609

カフェ&レストラン Fein Essen Go To Eat 食事券ご利用頂けます!
18:00~21:00(金土日祝・前日までにご予約下さい) 電話:050-3698-3617

市職員募集

令和3年度採用 会計年度任用職員

▽学校教育課

小・中・義務教育学校 用務員

- 募集人数/若干名
任用期間/4月1日〜令和4年3月31日
勤務内容/給食の準備・後片付け、校内の清掃・除草、学校事務補助、学校図書整備業務
勤務条件/9時〜15時(週5日勤務)
勤務場所/市内の小・中・義務教育学校
報酬/時給878円
通勤手当/通勤距離に応じて支給あり
各種手当/勤務内容や時間に応じて支給あり
その他/社会保険・厚生年金・雇用保険など加入あり、賞与あり
申込方法/履歴書(写真添付)を持参、または郵送
申込期限/2月19日(金)必着
問合せ・申込先/学校教育

▽文化財課

埋蔵文化財発掘調査員

- 募集人員/1名
任用期間/4月1日〜令和4年3月31日
募集要件/調査現場の指揮監督経験がある方
勤務内容/遺跡の発掘調査、埋蔵文化財管理業務など
勤務条件/9時〜16時(週3日勤務)
勤務場所/真壁伝承館、真壁城跡ほか市内の遺跡
報酬/時給1,306円
通勤手当/通勤距離に応じて支給あり
各種手当/勤務内容や時間に応じて支給あり
その他/社会保険・厚生年金・雇用保険など加入あり、賞与あり
申込方法/履歴書(写真添付)を持参、または郵送
申込期限/2月26日(金)必着
問合せ・申込先/文化財課
〒300-4408 桜川市

▽児童福祉課

児童クラブ支援員・支援補助員

- 募集人員/10名程度
任用期間/4月1日〜令和4年3月31日
募集要件/児童クラブ支援員は、放課後児童支援員の資格を有する方
※支援補助員は資格要件なし、大学生可
勤務内容/児童の保育支援
勤務条件/放課後18時、土曜・夏休みなど8時〜18時(延長18時30分まで)、ローテーションで週2〜4日勤務
勤務場所/市内の児童クラブ
報酬
・支援員/時給932円
・支援補助員/時給897円
通勤手当/通勤距離に応じて支給あり
申込方法/履歴書(写真添付)を持参、または郵送
申込期限/2月22日(月)必着
問合せ・申込先/児童福祉課
〒309-1292 桜

お知らせ

ひとり親家庭などに入学祝金を支給

- 対象/令和3年3月1日現在、市内在住で4月に中学校(義務教育学校後期課程含む)・高等学校などに入学するひとり親家庭などの方
支給額/3万円(児童生徒1人につき)
申請に必要な物/就学通知書(市外の中学校入学の方のみ)、合格通知書の写し(高等学校入学の方のみ)、申請者(保護者)の通帳の写し、戸籍謄本、住民票謄本
※児童扶養手当証書、マル福受給者証がある方は戸籍謄本、住民票謄本の添付不要
申請期限/2月26日(金)
合格通知書は、3月16日(火)までに提出
提出先/児童福祉課(岩瀬庁舎)、総合窓口課(大和・真壁庁舎)
問合せ/児童福祉課(☎0296-75-3156直通)

筑波山梅まつり開催による車両通行止め

筑波山梅まつりの開催期間中は、通行車両の交通渋滞や事故、トラブルなどの防止のために、林道沼田新田酒寄線の一部区間の車両通行止めを実施します。

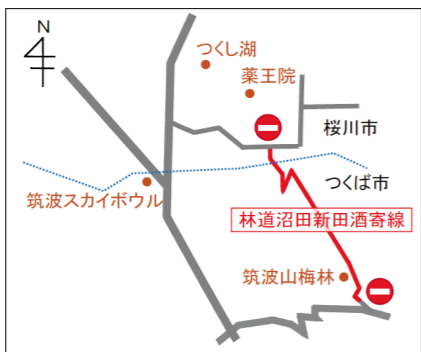

- 問合せ先/つくば市観光推進課(☎029-883-1111代表)
まかべ日和
〜和やかな散歩〜
ハンドメイド品の販売や体験イベントが開催されます。
日時/2月11日(木)〜28

課(〒300-4495 桜川市真壁町飯塚911 ☎0296-55-1198 直通)

真壁町真壁198 ☎58-5111-75-3111(代表)

- 日(日)【毎週土・日、祝日全8日間】10時〜15時
※新型コロナウイルス感染症の影響により中止する場合があります。
会場/下宿通り(真壁町下宿地区)
問合せ先/伊勢屋旅館(☎0296-55-0176)

筑波大学大学院 現代美術展

筑波大学で芸術を学ぶ大学院1年生有志が真壁をテーマに現代アート作品を展示します。

- 日時/2月11日(木)〜3月3日(水)9時〜16時
※真壁伝承館および旧真壁郵便局は月曜休館です。
会場/真壁伝承館(真壁町真壁198)、旧真壁郵便局(真壁町真壁297)、山田屋(真壁町真壁150-2)
問合せ先/同流れを掬ぶ実行委員会代表 山梨(メール tsukubamakabe@gmail.com)
若者を狙う
悪質商法にご用心
消費者被害は自分には関係

県立I短大オープンキャンパス開催

本校は「開かれた短期大学校」としてのプロフェッショナルを育成しています。I.Tに興味があり、技術を身に付けたい方は、ぜひご参加ください。

- 日時/2月27日(土)9時〜16時
会場/茨城県立産業技術短期大学校(水戸市下大野町6342)
内容/学校見学、体験授業
対象/I.Tに関心がある高校生、および保護者など
申込方法/電話にて問い合わせいただくか、ホームページ

募集

高齢者配食 サービス事業者

食事の用意が困難な高齢者世帯が増え、栄養バランスのとれたお弁当を届けるサービスの需要や配食時にあわせて安否確認を行うサービスの重要性が高まっています。

- そのため、市では配食サービスをより多くの方に利用いただくため、令和3年度からの協力事業者を募集します。
委託要件/次の全ての要件に当てはまる事業者
・市内の事業者であること
・栄養バランスのとれた食事の調理、および手渡しによる配達ができること

本校ホームページ



ジをご確認ください。
申込期限/2月26日(金)

Real estate advertisement for '不動産専門店' (Real Estate Specialist) in Maebashi, offering house sales and consultations. Includes contact info for 'イイステーション 常総店'.

Advertisement for '認定こども園真壁保育園 飯塚子育て出張ひろば' (Certified Children's Garden and Community Center) with contact numbers and location info.

Advertisement for '家族葬' (Family Funeral) by 'さくらほーる 総合葬祭 こもり' (Sakura Home Funeral Home). Includes phone number 0120-44-4483 and website info.

- 配達時に利用者の安否確認ができること
- 緊急時の対応および関係機関への通報ができること
- 配食サービス事業委託事業者募集要領に定めた事項を遂行できること
- 配達場所／事業者の決定後、お知らせします。
- 業務期間／4月～令和4年3月週2回（毎週火曜日・金曜日）
- ※翌年度以降継続有り
- 提出書類／配食サービス事業申請書、配食サービス実施計画書、飲食店営業許可証
- 申込方法／高齢福祉課または総合窓口課（大和・真壁庁舎）に提出してください。なお、申請書は市ホームページからダウンロードできます。
- 提出期限／3月1日（月）
- その他／詳しくは、市ホームページをご確認ください。
- 問合せ／高齢福祉課（☎0296-73-4511直通）

新しい出会いを求めて
婚活相談会

■日時／3月14日（日） 13時～16時

- 会場／岩瀬中央公民館（桜川市東桜川1-21-1）
- 対象／独身の成人男女、およびその家族
- 参加費／無料
- 申込期限／2月28日（日）
- 問合せ・申込先／いばらきマリッジサポーター県西地域活動協議会 淀縄（☎090-4623-1221）、上野（☎090-3061-5040）
- ※受付時間9時～20時

税

自動車は県内のナンバーに

自動車税は、県の重要な財源となっています。転居などで茨城県に転入された方は、住民登録とあわせて、所有される自動車について県内のナンバー（水戸・土浦・つくば）に変更をお願いします。

■ 問合せ

登録について／土浦自動車検査登録事務所（☎050-5540-2018）

自動車税について／茨城県筑西県税事務所 収税第一課（☎0296-24-9190）

無料相談

行政書士無料相談会

行政書士による第6回無料相談会を開催します。

■日時／2月15日（月） 13時30分～15時

※13時受付開始

■会場／市役所岩瀬庁舎

■相談内容／建設業や飲食店などの営業許可、農地転用や開発行為などの許可申請に関する相談、遺産分割協議書作成など相談に関する相談

■問合せ／桜川市行政書士連絡会事務局（☎0296-765162）

2月納期の税・保険料

固定資産税	4期
国民健康保険税	8期
後期高齢者医療保険料	8期
介護保険料	6期

納期限／3月1日（月）

● 税・保険料は納期限内に納めるようにしましょう。

また、納め忘れがなく簡単に便利な口座振替制度をご利用ください。

市長と語ろう！
「市民の日」

市民の皆様の声を行政に反映するために、市長とお話ししてみませんか。話題はなんでも結構です。

なお、市長は職務上、急な用務が入る場合がありますので、その場合は副市長などが対応することになります。

※新型コロナウイルス感染症の影響により中止する場合があります。事前に問い合わせください。

■日時／2月15日（月） 9時～12時

■会場／市役所岩瀬庁舎

■問合せ／秘書広報課（☎58-5111・75-3111代表）

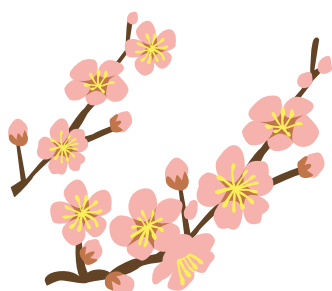

社員募集

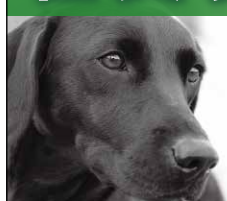

あなたの側で、
誠実に、忠実に。

ISO・Pマーク認証取得までお手伝いします。



株式会社 デジタル印刷
TEL 0296-54-2626 (代)
FAX 0296-54-2724
www.digital-54-2626.com

勉強がらくになるのは公文式！

はじめよう！

KUMON



ぜひ一度、
教室を見に
来て下さい。

0～2歳の親子で参加 Baby Kumon教室開講中

真壁中央・十里・明野ピース・スフィア教室
代表 0296-57-2969
真壁中央：桜川市真壁町田52-4

乳幼児教室
小学生教室
中学生教室
高校生教室

文芸くらぶがわ

短歌

【石瀬短歌会】

冷蔵庫にねむらせおろし吟醸酒秋の夜
長の舌にころがす

泉三郎

嫂の背中思はず那須連山あたたかさう
な茶臼のけむり

小林美瑛子

自動だよ 狂わねえけど味気ねえ 鐘
楼みあげ骨董屋のおやし

滝田勇

つわぶきの黄花清しく咲いて秋去年ま
であたりまえたつた秋

久保悦子

家中に甘きかおりが漂えり煮林檎つく
りは秋の楽しみ

浜野和操

信号を待つ少年のヘルメットに朝の光
が一筋差しぬ

雨谷友子

昼夜なく迷惑メール送り来る汝にもた
らちねの母はおわすや

川崎邦子

庭石の凹みの水にひとひらのもみぢ浮
かべて古利しづもり

瀧井幸子

露霜に三たび晒され緋の褪せしからす
うり挽ぎ軒灯とせり

渡辺しな子

隠岐に旅に共に眺めし石路咲けば今病
床の妹思ふ

古賀澄

手をのべて受けしむべの実大き実に見
惚れて礼を言はづに帰す

広沢日出子

わすれなぐさ数十年の時をこえ母と通
いし辻に咲きおり

大関登志子

ルールルと響く歌声こち良しタクト
振る手に心がこもる

鈴木英雄

歩くことが身体を作ると言うテレビ吾
はすなおにスニーカー履く

石田守子

寒い朝げんきな挨拶かえり来てスクー
ルゾーンに立つは嬉しき

大久保富美江

採りたてのりんご土産に弟来からだ大
事に長生きしてと

萩原きしの

【一般投稿】

地域医療五十年の実績残したる
県西総合病院の更地見るは寂しき

小谷善伸

俚謡

【やぐら俚謡会】

炬燵恋しい如月寒い隣近所が遠くなる
山もみじ

酒が旨けりや文句はなくて澄んだ二月
の月と飲む

花野しぐれ

雪の予報を横目でにらみ決めた気楽な
喜寿の旅

みなのか遊

雪になるわと女がぼつり想いが凍える
ほど寒い

稲葉建正

雪の帽子を梅の木被り蕾温める親心

田哲人

俳句

【一般投稿】

晩年に楽しき学び市の講座

長堀芳江

2020年11月1日オープン
障がい者グループホームステップ
正 ハ 業務拡大につきスタッフ募集中

デイサービス 上の原は皆様の集いの場です
レクや体操、季節のイベントと一緒に楽しみましょう!!

利用者様見学を募集しております。お問い合わせください。

デイサービスセンター 上の原
〒309-1226 茨城県桜川市上野原地新田154-4
TEL: 0296-71-6888 担当: 益子・田中

社会福祉法人 上の原学園 TEL.0296-75-2509
〒309-1226 茨城県桜川市上野原地新田159-1 担当: 杉山・宮田



岩瀬東部認定こども園 くま組



年長さんご紹介

思い出の生活発表会

新型コロナウイルス感染症の影響が心配された生活発表会も、無事に開催できました。子どもたちは、披露を楽しみに劇やお遊戯をたくさん練習しました。また、今年は司会

にもチャレンジ。大好きなお家の方にキラキラした姿を観てもらえてよかったですね。

子どもたちと作り上げた発表会、一人ひとりの成長を感じることができました。

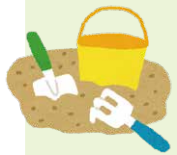

岩瀬東部認定こども園 ぞう組



生活発表会を終えて

普段は穏やかなぞう組さんは、やる気スイッチが入ると何でも全力に取り組もうとする意欲にあふれています。「お家の人に素敵な姿を届けたい」一心で一生涯懸命練習に取り組みました。おかげで生活発表会は大成功。頑張ってきた努力が、自信へと繋がった素敵な発表会でした。

「お家の人に素敵な姿を届けたい」一心で一生涯懸命練習に取り組みました。おかげで生活発表会は大成功。頑張ってきた努力が、自信へと繋がった素敵な発表会でした。

オープンコンペのご案内
2/11 (木) バレンタイン杯セルフ15,270円
2/24 (水) 如月杯セルフ10,030円
2月通常プレー料金のご案内 (セルフ)
平日 7,330円 土日祝 12,570円

完全セルフデー 毎週月曜・金曜は完全セルフデー
回り放題 プレー料金 5,460円 (昼食なし)

下館ゴルフ倶楽部
筑西市ザ・ヒロサワ・シティ
TEL.0296-20-1111 担当：野手，廣瀬

2/ 6 (土) 筑波チャレンジカップ
2/13 (土) バレンタインペアマッチ
2/24 (水) 月刊パークゴルフ新聞社杯
2/27 (土) 隠しホール大会
参加費用：お一人様 1,500円 (税別)

サービスデーポイント2倍 毎月第2木曜日
レディースデーポイント2倍 毎月第3火曜日

下館パークゴルフ場
筑西市ザ・ヒロサワ・シティ
TEL.0296-22-4189 担当：福澤，鈴木，鴻田

保育士科 新たに保育士科を新設
生徒募集
随時説明会受付中

歯科衛生士科 高い処遇で求人が30倍！
生徒募集
随時体験入学受付中

つくば歯科福祉専門学校 (旧つくば歯科衛生専門学校)
筑西市ザ・ヒロサワ・シティ
TEL.0296-23-1220 担当：川村

校名が変更になりました