

S さくらがわ public relations Sakuragawa

—広報さくらがわ—



7 2020
/ 1
No.355



やっぱり大スキ！



＊CONTENTS

- 02 市立学校通常再開～変わったものと変わらないもの～
- 04 新型コロナウイルス感染症緊急対策
- 05 寄付寄贈
- 06 こだまスイカのPRで表敬訪問／レジ袋有料化スタート
- 07 まちの話題
- 08 不動産公売に参加しませんか
- 09 歴史資料館だよりNo.83
- 10 健康ガイド
- 12 情報ひろば
- 15 文芸さくらがわ
- 16 SAKUスポ vol.2 / 年長さんご紹介

＊表紙

やっぱり大スキ!



6月8日、市内の小・中・義務教育学校が通常再開しました。
表紙は、大国小学校で新しい生活様式の中で再開した給食の様子を撮影したものです。
新型コロナウイルス感染症の影響で、変化した学校風景でしたが、子どもたちの笑顔は、以前と変わらず教室に咲いていました。

＊桜川市の人口と世帯

【人口】	39,139人	(- 58)
【男】	19,377人	(- 33)
【女】	19,762人	(- 25)
【世帯】	13,732世帯	(- 5)
	()は対前月増減	
	常住人口	
	令和2年6月1日現在	



教育現場の緊急事態を乗り越え
新生活様式で再スタート

新型コロナウイルス感染症
感染拡大の影響で、小・中・義務教育学校は、約2か月半の間、臨時休校になりました。

その後、感染拡大が全国的に落ち着きを見せ始めたため、桜川市では茨城県が公表した独自の対策指針に合わせて、学校の再開時期などを検討しました。

その結果、5月18日から週1～2日の分散登校、6月1日からは全児童生徒の午前中登校を行いました。そして6月8日に通常登校になり、給食も再開しました。

教室には子どもたちの笑顔があふれ、学校に活気が戻りました。

児童生徒を感染から守り
休校中の学習をサポート

学校では、様々な感染防止対策に取り組んでいます。

児童生徒へマスク着用の徹底、手指消毒、毎日の検温を行っています。また教室の窓や出入り口を開放し、机の間隔を可能な限り広げて授業を行っています。

市教育委員会では、インナーマスクや手指消毒液のほか、寄贈のあった不織布マスク、除菌アルコール、フェイスマスクなどを各学校に配布しました。

また、休校中の学力低下を防ぐために、各学校では教科書に基づいた課題プリントの

これからの学び舎
新生活様式への対応

今年度は、授業時間を確保するために、夏休みの期間を短縮し、8月1日～16日までとします。

また、桜川市総合体育大会の代替大会や運動会・文化祭・修学旅行などの実施方法などは、現在検討中です。

しかし、新型コロナウイルス感染症のまん延状況によって、再度休校という措置をとらざるを得ない状況になることも考えられます。
引き続き、保護者・地域の皆さまのご理解とご協力をお願いいたします。

市立学校通常再開 ～変わったものと変わらないもの～



笑顔のスパイス
給食再開

給食の大切さと
込められた思い

新型コロナウイルス感染症の影響で、約3か月間給食がお休みになりました。その間、今まで当たり前前に提供していた給食の意義を再認識する機会になりました。その後、6月8日から「新しい生活様式」で学校給食が再開しました。マスクを外して食事をする給食の時間には、前を向いて食べる「前向き給食」やクラスの人数を少なくした「分散

←栄養豊富で大切な給食



安全安心な食材を届けたい

桜川市産の野菜を納めてくれている「ほほえみ市」の皆さん



食を通じて、たくましく
健やかな成長を願う

毎日の献立を考え、子どもたちに食育指導を行う
栄養教諭の皆さん



子どもたちの笑顔のために

衛生管理を徹底し、愛情を込めて給食を作る調理員の皆さん



給食」など、各学校で感染症予防に配慮した取り組みをしています。献立も栄養面を考慮しながら、配膳しやすい給食の提供を心がけています。
学校給食は、成長期に必要な栄養を整えるだけでなく、食の大切さや郷土料理、世界の料理などを学ぶ「生きた教材」です。また、食に関わる方への感謝の気持ちや、豊かな心を育んでもらいたいという願いが込められています。

桜川市では、栄養教諭が給食を教材とした指導をしています。不自由なく食を選択できる便利な時代だからこそ、学校給食は自ら食を管理する能力を高め、「生きる力」を育む役割を担っています。
少しずつ日常を取り戻し、みんなで「おいしいね」と顔を合わせながら食べる日々に感謝しながら、また変わらない笑顔の「いただきます」を目指していきます。

新型コロナウイルス感染症緊急対策

地域経済や市民生活への桜川市の取り組み

桜川市では、新型コロナウイルス感染症拡大防止や感染症拡大の影響を受けている地域経済や住民生活を支援するため、国の「新型コロナウイルス感染症対応地方創生臨時交付金」を活用した経済対策や生活支援を実施・準備しています。

■問合先／企画課（☎ 58-5111・75-3111代表）

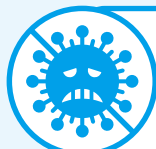

感染症拡大の防止

■マスクの配布（実施済）

- ・医療施設や福祉施設などにマスクを配布（6万枚）
- ・全ての市民に1人あたり5枚のマスクを配布（21万枚）
- ・小・中・義務教育学校の児童生徒にインナーマスクを配布

■除菌液の配布（実施済）

■医療提供体制の確保（実施中）

- ・さくらがわ地域医療センターの感染症対策を支援



地域経済の活性化

■クラウドファンディング実施の支援（実施済）

- ・桜川市のお店を応援しようプロジェクト（桜川市商工会内）が実施したクラウドファンディングのリターンの上乗せの一部や事務的経費などを支援

■地域応援チケットの配布（実施中）

- ・市内飲食店や商店の活気を取り戻し、地域経済の活性化を促進するため、全ての市民に市内で使えるお食事・お買物券を配布



市民生活への支援

■子育て応援臨時給付金の給付（準備中）

- ・国の特別定額給付金の対象とならない令和2年4月28日以降に出生した子どもに一人あたり10万円を給付

■ひとり暮らし高齢者給食サービス（実施中）

- ・外出自粛の影響により、栄養面に不安があったり、安否確認が必要になったりするひとり暮らし高齢者にお弁当を配達し、安否確認を実施



教育のICT化に向けた環境整備

■オンライン学習環境の整備（準備中）

- ・児童生徒1人1台のインターネット端末（タブレット）環境を整備
- ・学校施設に高速情報ネットワーク環境を整備



桜川市未来クラブ協同組合（白田唯雄理事長）から、感染症対策のために役立ててほしいと、非接触式体温計50台の寄贈がありました。



大塚市長に非接触式体温計を手渡す桜川市未来クラブ協同組合の皆さん

新型コロナウイルス感染予防プロジェクト同志会から、市の教育現場にマスクを届けてほしいと、マスク1万5千枚の寄贈がありました。



大塚市長と稲川教育長に、マスクを手渡す新型コロナウイルス感染予防プロジェクト同志会の皆さん

株式会社西岡本店（西岡勇一郎代表取締役）から、学校の感染症対策のために役立ててほしいと、手指消毒用エタノール108ℓの寄贈がありました。



大塚市長に手指消毒用エタノールを手渡す西岡代表取締役（右）

東洋ビューティ株式会社（岩瀬史明代表取締役社長）ほか7社から、感染症対策のために役立ててほしいと、手指消毒液480本（195ml／本）の寄贈がありました。



猪瀬副市長に手指消毒液を手渡す同社宇都宮工場の齋藤隆則さん（右）

株式会社東華（任東華代表取締役）から、感染症対策のために役立ててほしいと、マスク6千枚の寄贈がありました。



大塚市長にマスクを手渡す任代表取締役（右）

株式会社NCポリマー（芝本雪松代表取締役）から、市民や地域の方々のために役立ててほしいと、マスク4千枚の寄贈がありました。



猪瀬副市長にマスクを手渡す芝本恵美取締役副社長（右）

柏木静子さんから、マスク不足でお困りの市民のために役立ててほしいと、手作り布マスク15枚の寄贈がありました。



様々なデザインで、丁寧に裁縫された手作りマスク

真壁高校から、農業科草花コースの2・3年生が育てたカーネーションが寄贈され、市役所の各庁舎に飾られました。



市役所に届けられた真壁高校生が育てたカーネーション

市村あき子さんほか有志から、感染症対策のために役立ててほしいと、1万円の寄付がありました。

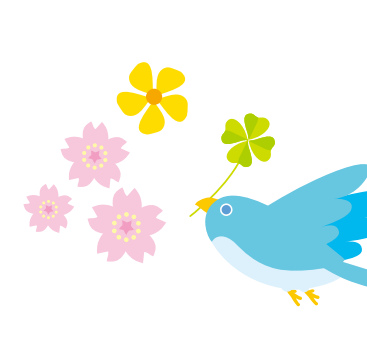

有限会社てらじま（寺嶋利夫代表取締役）から、感染症対策のために役立ててほしいと、マスク2千枚の寄贈がありました。



こだますいかのPRで

大塚市長を表敬訪問

■問合先／農林課（☎58-5111-75 / 3111代表）

5月26日、JA北つくば常務理事の藤田久友さんやこだま西瓜部会 部会長の久保修一さんら6名が、市役所大和庁舎を訪れ、大塚市長を表敬訪問しました。

同部会の皆さんは、5月から6月にかけて出荷のピークを迎えるこだますいかのPRを行うとともに、生産概況や



旬のこだますいかを手にPR



出荷のピークを迎えたこだますいか

販売実績について報告しました。

同部会は、これまでの取り組みが評価され、平成30年度第48回日本農業賞を受賞しています。

大久保部会長は、「今後も、生産者の所得向上につながる取り組みを継続していきたい」と話していました。

制度の概要はこちら



レジ袋有料化

2020年7月1日スタート

レジ袋削減にご協力下さい

環境問題
解決の
第一歩

エコバッグを持って
街に出よう。



プラスチックは、便利な素材です。成形しやすく、軽く丈夫で密閉性も高いため、製品の軽量化や食品ロスの削減など、あらゆる分野で私たちの生活に貢献しています。

一方で、廃棄物・資源制約、海洋プラスチックごみ、地球温暖化などの課題もあります。私たちは、プラスチックの過剰な使用を抑え、賢く利用していく必要があります。

レジ袋有料化をきっかけに自身のライフスタイルを見つめ直し、エコバッグを持ち歩くなど、できることからプラスチックを賢く使う工夫をしてみましよう。

■問合先／プラスチック製買物袋の有料化に関する相談窓口

消費者向け
☎570-080-180

事業者向け
☎570-000-930

茨城県指定 **お子様の成長について、誰にも相談できずに悩まれていませんか？**



児童発達支援・放課後等デイサービス

〒309-1215 茨城県桜川市御領1-39

☎0296-73-6364 (月～土曜日 9:00～18:00)

随時見学受付中♪ ★8:00～19:00 内のご利用はご相談下さい♪

例えばこんなことが気になったら...

- 発音が不明瞭
- 落ち着きがなく、集中して遊べない
- 動きがぎこちない
- 名前を呼んでも振り向かない
- 細かい作業・全身を動かすことが苦手



「こどもサークル」は、成長や発達に課題のあるお子様（未就学～高校生）に対し、専門的な支援を行う場所です。学習や運動プログラムを通じて、お子様の「できた!」を増やし、自立を促します。

ホームページもご覧ください♪

こどもサークル桜川

検索

災害発生時の避難所運営を想定し、救援物資の調達や各避難所への運搬を速やかに行うことを目的に、青木地区の有限会社永山段ボール（永山隆雄代表取締役）と災害発生時の協定を結びました。

今回の協定の救援物資は、段ボール製ベッドや仕切りなどです。段ボール製であるため、費用を低く抑えられ、また組み立てが簡単で丈夫な点も利点として挙げられます。

桜川市と有限会社永山段ボールが

災害発生時の協力協定を締結

5月13日



調印した協定書を手にする
大塚市長と永山段ボールの皆さん

つくば渓流会 環境保全を願う

ヤマメ2,500匹を放つ

5月10日

つくば渓流会（小林茂会長）が、真壁町羽鳥地内の男女川ほか市内各地の渓流にヤマメの稚魚を放流しました。

例年、一般参加者とともにやっているこの取り組みですが、今年は規模を縮小し、会員のみで実施。

同会の小林会長は、「今後もこの取り組みを続けていき、ヤマメが住み続けられる環境をこれからも守っていきたい。」と話していました。



ヤマメの稚魚を放流するつくば渓流会の皆さん

桜川市広告「山が笑っている。」

茨城新聞広告賞の優秀地域賞を受賞

5月20日

第27回茨城新聞広告賞で、3月31日に掲載された桜川市の広告が優秀地域賞を受賞しました。

この広告賞は、昨年4月から今年3月までに茨城新聞紙面に掲載された広告の企画や表現力を評価するものです。

市では、今後も市を代表する地域固有資源を活用し、「ヤマザクラ」と言えば桜川市」と連想させる情報発信に取り組んでいきます。



賞状と掲載広告を手記に記念撮影する
大塚市長と飯村雅明茨城新聞社筑西支社長

J A北つくばが医療従事者に

こだますいかを寄贈

6月2日

J A北つくばこだます西瓜部会（大久保修一部会長）が、さくらがわ地域医療センター（高森地区）の医療従事者の方々に、5月から6月にかけて出荷最盛期を迎えるこだますいかを贈りました。

大久保部会長は「新型コロナウイルスが流行している中、最前線で頑張る医療従事者の方々に感謝を伝えたい。」と語っていました。



小野隆房院長にこだますいかを寄贈する
J A北つくばこだます西瓜部会の皆さん

2020年秋 障がい者

生活介護事業所

新規オープン予定
今年度オープニングスタッフ募集

新規利用の方へ

サービス説明会

オンライン版

今年はホームページで開催中!
特設ページはこちらから

TEL. 0296-75-2509
〒309-1226 茨城県桜川市上野原地新田 159-1

不動産公売

に参加しませんか



■問合先／収税課 (☎ 0296-58-5621 直通)

公売

市税(国保税を含む)滞納により差押えた不動産を入札により売却し、代金を滞納税に充当するものです。

公売不動産

売却区分番号	所在地(桜川市内)	地目	地積(m ²)	見積価額(円)	公売保証金(円)
2-3	真壁町上小幡字大の川404番1、406番、407番1、410番1、410番2	田・畑	610	190,000	20,000
2-4	真壁町上小幡字大の川1622番1、1622番2	田	2,699	800,000	80,000



2-3



■ 期日 / 10月1日(木)
 ■ 時間 / 受付12時50分、説明13時、入札13時20分
 ■ 会場 / 市役所大和庁舎2階第5会議室
 ■ 公売方法 / 期日入札
 ■ その他
 ・本物件は農地のため、入札に参加する際には市農業委員会が発行する「買受適格証明書」が必要です。



2-4



・公売は、事情により中止になる場合がありますので、事前に収税課まで問い合わせください。
 ・公売の詳細は、収税課(大和庁舎)、総合窓口課(岩瀬・真壁庁舎)に備えてあります「公売参加のご案内」または市のホームページをご覧ください。



職員大募集中!!



未経験者も丁寧に教えます。お気軽にお電話ください。

特別養護老人ホーム

- ◆介護職員(正職員・パート)
- ◆厨房職員(正職員・パート)

さつき荘

桜川市富岡 203-1
☎0296-75-3221

介護老人保健施設

- ◆厨房職員(正職員・パート)
- ◆通所介護職員(正職員・パート)

さざんか荘

桜川市亀岡 992
☎0296-76-2021

歴

史資料館だより

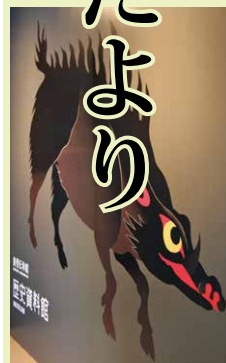

No.83
教育委員会文化財課
文化財グループ
(☎58-5111・75-3111代表)

歴史資料館の展示について

皆さんは、当館の展示をご覧になったことがあるでしょうか。

展示室は、大きく3つの部屋に分かれています。第一室は市の通史展示「人とモノのタイムライン」、第二室のテーマは「町」です。「町」では重要伝統的建造物群保存地区「真壁の町並み」や、そのルーツである真壁城跡、そして真

壁伝承館建設時に発掘調査された真壁陣屋跡などを展示しています。また、市指定文化財「猪絵旗指物」(写真上)の複製品の展示も行っています。第三室は企画展示室です。

企画展示の予定

冬には企画展示「マップをつくろう！真壁城の縄張り」と「庭園展」を予定しています。真壁城の発掘と復元の展示を見ながら、自分だけのオリジナルマップを作りましょう。期間や詳細は本紙やホームページでお知らせします。

来館時の注意

新型コロナウイルスの影響で、開館時間などに変更がある場合があります。来館の際にはホームページなどで事前を確認してください。

進む発掘調査

国指定史跡 真壁城跡

今年度の真壁城跡発掘調査が6月から始まりました。近年は、継続して戦国時代の庭園跡の調査を行っています。

庭園跡では過去に池や茶室、舞台と考えられる建物の跡などが発見されています。昨年度の調査では、園路や井戸、そして地面の土壌改良の痕跡や雨水の排水用の石敷き(写真下)などが、新たに発見されました。

調査の様子は見学できま

す。現地では直接、職員に声をおかけください。また、調査成果は現地説明会を開催して、公開します。



底面が揃えられた石敷き

真壁城跡



■場所／桜川市真壁町古城
(真壁体育館東側)
■駐車場／真壁体育館駐車場

真壁伝承館 歴史資料館



■場所／桜川市真壁町真壁1-9-8
■開館時間／9時～16時30分
■休館日／月曜日(月曜が祝日の場合は翌日)、12月29日(1月3日)

サマージャンボ 7億円
1等前後賞合わせて7億円
1等5億円、前後賞各1億円

サマージャンボ 1億円
1等1,000万円

2020年 市町村振興宝くじ

7月14日(火) 同時発売

発売期間／7月14日(火)～8月14日(金)
抽せん日／8月21日(金) 各1枚 300円

PCやスマホからもインターネット購入できます！
<https://www.takarakuji-official.jp/> 宝くじ公式サイト

★この宝くじの収益金は市町村の明るく住みよいまちづくりに使われます。
★宝くじは、ぜひ茨城県内でご購入願います。

宝くじに関するお問合せ／03-3535-9033[みずほ銀行]
公益財団法人 茨城県市町村振興協会

「第2次桜川市きらり健康プラン」

～身体活動・運動編～

今日は、「身体活動・運動」についてお知らせします。
 新型コロナウイルス感染症の影響により、外出自粛が要請されていました。
 自宅にいる時間が長くなり、運動不足になっている方が多いのではないのでしょうか。
 「新しい生活様式」を取り入れながら、あなたも「+10運動」を始めてみませんか？



+10運動ってなに??

掃除を+10分、散歩を+10分など、今より毎日10分多く身体を動かして「体の健康」や「高齢期の健康」につなげる運動のこと



+10運動の効果は??

- 以下の効果が期待できるといわれています。
- 死亡のリスクを2.8%低下
- 生活習慣病発症を3.6%低下
- ガン発症を3.2%低下
- 運動機能障害による身体の衰えなどの発症を8.8%低下
- 1年間継続すると「1.5～2.0kg減」の減量効果

年齢別	成果指標	現状 (平成30年度)	目標値 (令和6年度)	目標達成のための市民の取り組み
乳幼児期 学童期 思春期	体育の授業のほかに運動をほぼ毎日している人の割合	小学生：18.5% 中学生：77.5%	小学生：20.0% 中学生：80.0%	・幼少期から身体を動かす楽しみを覚えませす。 ・遊びを通して基礎体力をつけます。
青年期 壮年期 高齢期	定期的な運動(週2回以上)をしている人の割合 いばらきヘルスロード ^(※1) を知っている人の割合	28.8% 14.8%	35.0% 20.0%	・「+10運動」の趣旨を理解し、実践します。 ・自分の体力に合った運動や身体活動が、無理なく続けられるよう、習慣化します。

※1 いばらきヘルスロード：健康づくりのため、ウォーキングの推進を図るとともに、高齢社会を見据えて子どもからお年寄りまで、また障害のある人も安全に歩ける県にしようという計画（茨城県HPより）

■行政の役割■

- ・体を動かすことの楽しさや心地よさなど、運動の効果について啓発します。
- ・『+10運動』を普及啓発します。

「新しい生活様式」～スポーツ・娯楽～

(厚生労働省HPより)

- ・公園はすいた時間、場所を選ぶ
- ・筋トレやヨガは、自宅で動画を活用
- ・ジョギングは少人数で
- ・すれ違うときは距離をとるマナー
- ・予約制を利用してゆったりと
- ・狭い部屋での長居は無用
- ・歌や応援は、十分な距離をとるかオンラインです。

自宅で簡単にできる運動

- ①ラジ体操 第一と第二を合わせて約6分のエクササイズになります！
- ②ストレッチ TVを見ながら、家事の合間に、ストレッチ！
- ③筋トレ 片足立ちで歯磨きをやってみよう！

Health guide 健康ガイド

詳細は、「桜川市健康カレンダー」をご覧ください。
 《問合先》健康推進課
 ☎ 0296-75-3159 (直通)
 ☎ 58-5111・75-3111 (代表)

8月分



健康相談

※新型コロナウイルス感染症の影響により中止する場合があります。あらかじめご了承ください。

■総合健康相談(要予約)

保健師や栄養士が、健康上の不安・心配事について、ご相談に応じます。お気軽にご利用ください。

- ・日程/会場
【8月6日(木)、27日(木)】健康推進課
- 【8月12日(水)】真壁保健センター
- ・時間/10時～11時30分
- こころの健康相談(要予約)
「最近、よく眠れない」「人の

令和2年度茨城県不妊治療費助成事業

茨城県では、少子化対策の一環として、要件を満たす夫婦を対象に、不妊治療費の助成金交付を申請出来る制度があります。

- 令和2年度は、新型コロナウイルス感染症防止の観点から、時限的に年齢要件が緩和されます。
- 詳しくは、問い合わせください。
- ・問合先/筑西保健所(☎0296-24-3914)

視線が気になる」など、心の健康で悩んでいる方、ご相談ください。ご家族・ご近所・職場の方からの相談も受け付けています。

- ・日程/8月6日(木)、20日(木)
- ・開催時間/14時～15時30分
- ・会場/岩瀬福祉センター
- ・内容/精神科医師や保健師が担当し、秘密は厳守されます。

乳幼児健診・育児相談

健診の種類	日程	対象	会場
5歳児健康相談	8月4日(火)	H27年7月11日～8月17日生	岩瀬福祉センター
1歳児健康相談	8月5日(水)	R1年8月生	岩瀬福祉センター
1歳6か月児健康相談	8月26日(水)	H30年12月～H31年1月生	岩瀬福祉センター
2歳児歯科健康相談			

※詳細は、対象の方(H30年6・7月生)に通知します。
 ※密集を避けるため、受付時間を指定し、個別に通知します。また、新型コロナウイルス感染症の影響により健診を延期、中止することがあります。その際は対象者の方へ通知するほか、ホームページでお知らせします。

診察日	医療機関名	住所・連絡先
8月2日(日)	つくし野クリニック	真壁町椎尾2022 ☎0296-20-7755
8月9日(日)	延島クリニック	東飯田658 ☎0296-58-5058
8月10日(月)	大和クリニック	大國玉2513-12 ☎0296-58-7788
8月16日(日)	なかはら整形外科医院	真壁町飯塚496-1 ☎0296-23-9955
8月23日(日)	仁保内科医院	真壁町真壁425 ☎0296-23-8088
8月30日(日)	上の原病院	上野原地新田159-2 ☎0296-75-3130 専休日

休日心急診察医療機関

診療時間/9時～12時、13時～16時
 受付時間/9時～11時30分、13時～15時30分

資格取得! 地域医療に貢献する **准看護師**

一募集要項頒布中一

当学院では、幅広い年齢層(20代～40代)の生徒が学び、卒業後は地域医療の最前線で活躍しています。各種就学資金・給付金制度のほか、医療機関に所属して奨学金等の支援を受けることも可能です。

コロナ禍で奮闘する医療従事者の皆様に感謝とエールを贈ります

入学相談・学院見学 随時受付中

真壁医師会准看護学院
 筑西市二本成827-1 ☎0296-22-7702
 ※下館南中学校そば

勉強がらくになるのは公文式!

はじめよう! **KUMON**

0～2歳の親子で参加 Baby Kumon教室開講中

ぜひ一度、教室を見に来てください。

真壁中央・十里・明野ピース・スフィア教室
 代表 ☎0296-57-2969
 真壁中央:桜川市真壁町田52-4

乳幼児教室
 小学生教室
 中学生教室
 高校生教室

通所介護(短時間・1日)リハビリテーション部
 居宅介護支援(ケアマネージャー)

リハビリハート総合介護ケアセンター

理学療法士 本橋寛樹

介護のご相談・リハビリ無料体験ご送迎も可能

0296-73-6965

桜川市西桜川2-18-5(50号沿い) 茨城トヨタさんとなり

市職員募集

令和3年度採用正職員

- 採用職種・採用予定人員
 - 【一般事務】15名程度
- 【障がい者一般事務】若干名
- 職務内容
 - 本庁、または出先機関で一般事務に従事
- 受験資格
 - 【一般事務】
 - 平成3年4月2日～平成11年4月1日までに生まれた方
 - 【障がい者一般事務】
 - 平成61年4月2日～平成15年4月1日までに生まれた方で、学校教育法による高等学校を卒業した方、または令和3年3月31日までに卒業見込みの方
 - ② 障害者手帳の交付を受けている方
 - ③ 通常の勤務時間（週38時間45分、1日7時間45分）に対応できる方
- 試験日時・場所
 - 【第一次試験】
 - 試験日／9月20日（日）
 - 会場／岩瀬中央公民館（桜川市東桜川1-21-1）
- 試験内容
 - 【一般事務】
 - ① 筆記試験
 - ② 面接試験
 - ③ 実地試験

- ・第一次試験／教養試験（大卒履修程度）
- ・第二次、第三次試験／作文試験、適性検査、面接試験など
- 【障がい者一般事務】
 - ・第一次試験／教養試験（高等学校履修程度）
 - ・第二次、第三次試験／作文試験、適性検査、面接試験など
- 受験手続き／受験申込用紙は、市ホームページからダウンロード、または職員課（大和庁舎）、総合窓口課（岩瀬・真壁庁舎）に用意してあります。
- 申込方法／職員課へ受験申込用紙を持参、または郵送
- 受付期間／7月1日（水）～31日（金）9時～17時（土・日、祝日を除く）
- ※郵送の場合は、7月31日（金）消印有効
- その他／今回の採用試験のほか、10月18日（日）に一般事務（高校卒業程度）および専門職（保健師・社会福祉士・管理栄養士・主任介護支援専門員）の採用試験を予定しています。詳細は、広報さくらがわ8月1日号と市ホームページでお知らせします。

- 問合せ先／職員課（〒309-11293 桜川市羽田1023 ☎58-5111・75-3111代表）

令和2年度採用 会計年度任用職員

▽スポーツ振興課

温水プール施設管理員

- 募集人員／若干名
- 任用期間／8月1日～令和3年3月31日
- 勤務内容／施設清掃・管理、監視、ボイラー業務など
- 勤務条件／昼・夜ローテーションで週3～5日勤務
- 給与
 - ・昼／8時30分～17時
 - ・夜／17時～21時30分
- 勤務場所／温水プール「サンパル」
- 報酬
 - ・昼／時給878円
 - ・夜／時給1003円
- 通勤手当／通勤距離に応じて支給あり
- 各種手当／勤務内容や時間に応じて支給あり
- その他／社会保険・厚生年金・雇用保険など加入あり
- 申込方法／履歴書（写真添付）を持参、または郵送

募集

第2回しあわせ教室 「健康増進教室」

- 申込期限／7月17日（金）
- 問合せ・申込先／スポーツ振興課（岩瀬体育館「ラスカ」内〒309-11211 桜川市岩瀬2685-14 ☎0296-75-6600）

新型コロナウイルスなどの感染症や、そのほかの病気に負けないよう、健康な身体づくりのポイントを覚えて楽しく簡単な運動をしましょう。

- 日時／7月31日（金）10時～11時30分
- 会場／真壁福祉センター
- 講師／理学療法士
- 対象／市内在住で、おおむね65歳以上の方
- 参加費／無料
- 申込期限／7月22日（水）
- その他／動きやすい服装でご参加ください。

- 問合せ・申込先／桜川市社会福祉協議会 岩瀬本所（☎0296-76-1357）、真壁支所（☎0296-54-2361）

自衛官等採用案内

種目	受験資格	受付期間
航空学生	海：18歳以上23歳未満の方 空：18歳以上21歳未満の方	7月1日（水）～9月10日（木）
一般曹候補生	18歳以上33歳未満の方（32歳の方は、採用予定月末現在、33歳に達していない方）	7月1日（水）～9月10日（木）
自衛官候補生	18歳以上33歳未満の方（32歳の方は、採用予定月1日から起算して3月に達する日の翌月末現在、33歳に達していない方）	年間を通して行っています

その他ご質問などは事務所まで問い合わせください。

自衛隊茨城地方協力本部 筑西地域事務所

〒308-0041 筑西市乙1040 AOビル2階

☎ 0296-22-7239



自衛隊茨城

検索



認知症でお悩みの方

認知症初期集中支援チームへご相談下さい

問合せ先／桜川市地域包括支援センター（高齢福祉課内 ☎0296-73-4511）



認知症は誰にでも起こりうる病気です。早期に発見して適切に治療することで、症状の経過も変わっていきます。認知症初期集中支援チームとは、医療と介護の専門職が、認知症サポート医と協力しながら認知症の方や認知症が疑われる方への相談支援をしていくチームです。

- 継続的な医療サービスを受けていない方
- 適切な介護サービスを受けていない、または中断している方
- 認知症の行動、心理症状が顕著なため、対応に苦慮している方
- 支援内容／チーム員が自宅を訪問し、最長6か月を目安に、医療機関受診や介護サービス利用のサポート、ご家族の介護負担軽減などの支援を集中的に行います。

大切なご家族が認知症かも？と思ったら、ひとりで問題を抱え込まず、まずはご相談ください。

対象／40歳以上の自宅で生活しており、認知症が疑われる方、または認知症の方で次のいずれかに該当する方

- ・認知症の診断を受けていない方



認定こども園 真壁保育園 子育て支援センター

〒300-4407 桜川市真壁町古城45 ☎0296-55-0295

- ・地元の知り合いが誰もいない...
- ・遊ばせるお友達がどこにもいない...
- ・身近にだれも相談できる人がいない...

そのような子育てのお悩みを解決します！

一人暮らしに不安を感じていらっしゃる方、お気軽にご相談下さい。介護が必要な方も訪問介護等を利用されながら生活することが出来ます。

・物忘れが多くなった ・具合が悪くなった時に心配だ
・食事の支度が大変だ ・退院した後の生活が不安だ
などの心配ごとはありませんか？

社会福祉法人 緑風会 ☎0296-55-1029
軽費老人ホーム ケアハウス グリーンヴィラ 桜川市真壁町田1428
https://www.facebook.com/greenvilla8/

入所・短期入所・通所リハビリテーション 介護老人保健施設・居宅介護支援事業所 さくらがわ ☎0296-20-6071 URL:http://www.douaikai.or.jp

内科・外科・消化器内科・循環器科・呼吸器科・耳鼻咽喉科 延島クリニック ☎0296-58-5058

お気軽にお電話下さい 見学 随時OKです！

施設ケアマネジャー 入社された方に祝金支給!! 担当:事務長 ☎0296-20-6071

お知らせ

8月1日に保険証が更新されます

国民健康保険

学生で住所を他市町村に異動している方の保険証は、新学年での在学証明書の提出後の交付になります。
※国民健康保険税に未納がある方は、保険証の有効期間が短縮される場合があります。

後期高齢者医療

■限度額適用・標準負担額減額認定証の送付／6月上旬までに各認定証の交付を受け、8月以降も適用を受けることができる方には、被保険者証とあわせて、お送りします。

共通事項

■お届け日／7月下旬
■お届け方法／簡易書留でお届けします。留守の場合には不在票が置いてありますので、笠間郵便局郵便部コールセンターへ照会してください。(☎0296-7210830・0833)
■問合せ先／国保年金課(☎0296-7513125直通)

図書館アンケートの実施

現在、市では新しい図書館建設の検討を開始しました。新しい図書館は、市民の皆さまの意見を反映し、桜川らしい特色をもった図書館として、多くの方に利用していただきたく考えています。回答いただいたアンケートの結果をもとに、市民の代表が参加する図書館建設検討委員会が議論し、今後の建設の参考とさせていただきます。

多くの方からご意見をいただきましたと思います。ご協力をお願いします。

■対象／市内に在住・在学・在勤の方(小学生以上)

■回答方法／市ホームページ専用フォームより回答



■回答期限／7月31日(金)
■問合せ先／生涯学習課(大和ふれあいセンター「シトラス」内 ☎0296-2016300)

社会を明るくする運動

7月は強化月間です



大塚市長に内閣総理大臣からのメッセージを手渡す各会の皆さん

7月の強化月間を前に、6月3日、西地区保護司会桜川分区(藤田昌宏分区長)、桜川市更生保護女性会(市村香会長)の皆さんが、内閣総理大臣メッセージの伝達を行いました。

この運動は、犯罪や非行の防止と罪を犯した人の更生への理解を深め、犯罪のない明るい社会を目指す運動です。犯罪や非行の原因と更生しようとする人を地域で受け入れ、支えるには何が必要かを考え、安心な地域社会の輪を未来へつないでいきましょう。

■問合せ先／市民課人権啓発推進室(☎5815111・7513111代表)

無料相談

無料法律相談

財産・相続・借地・金銭貸借契約・離婚問題など、法律に関することについて弁護士が相談に応じます。

■日時／7月29日(水) 10時～12時

■予約開始／7月21日(火) 9時～

■会場／大和中央公民館

■対象／市内に在住で、先着5名(1人20分程度)

■問合せ・申込先／桜川市社会福祉協議会(☎029617014410)

7月納期の税・保険料

固定資産税 2期

国民健康保険税 1期

後期高齢者医療保険料 1期

納期限／7月31日(金)

●●●●●●●●●●

税・保険料は納期限内に納めるようにしましょう。また、納め忘れがなく簡単に便利な口座振替制度をご利用ください。

文華会

俳句

【茂山俳句会】

少子化の波に抗ふ鯉幟 宮本 立男

麦秋や空より描く子の大河 鈴木 ノブ子

露の葉の風ほどけゆる狭庭かな 君島 真理子

遠き日の大火くぐりし柿若葉 今井 繁子

丹精の彩の極まる茄子の花 皆川 一女

片陰にウォーキングの息整へり 笠倉 陽子

お庭カフエ耀ふ柿の若葉かな 吉原 京子

筑波嶺の端山奥山風薫る 金子 弘毅

マーガレット庭一面に咲き満ちる 塚本 幸子

恐竜の助顔に若葉風 渡部 千恵子

木の芽和ひとりの部屋に一人お老ゆ 吉原 秀子

九割方植田となりし安堵かな 大関 くに

梅雨近し蘇民将来御礼受く 相田 弘

過疎の村蛙の声に包まれり 岩淵 のぶ子

柿若葉街並みの袖裏つくば 酒寄 誠

柿若葉婆を従へ三輪車 海老澤 幸子

風に乗る花橘の香に酔へり 植竹 ふみ

別れには眩し過ぎたり柿若葉 齊藤 みよ

柿若葉魁夷の色と相俟って 海老沢 静夫

【岩瀬俳句会】 省略の利かぬ一句や残り鴨 萩原 きしの

麦秋や白い皿には青い線 渡部 千恵子

天道虫表へ裏へ葉の裏へ 細谷 充女

初夏の風受けてゆつくり風力車 入山 比呂子

【一般投稿】 あぜ道や草踏む靴の青に染まる 長堀 芳江



古橋伸夫税理士事務所
TKC
～お客さまに豊かさと繁栄を～
桜川市真壁町桜井765-2
TEL 0296-54-1540
Homepage <http://www.furuhashikaikei.com>

社員募集
あなた側で、誠実に、忠実に。
株式会社 デジタル印刷
TEL 0296-54-2626 (代)
FAX 0296-54-2724
www.digital-54-2626.com
ISO・Pマーク認証取得までお手伝いします。

株式会社 さくらほーる 総合葬祭 こもり **家族葬**
事前相談 受付中
0120-44-4483
本社 / 〒309-1214 茨城県桜川市東桜川13-13 TEL.0296-75-4066 FAX.0296-75-2555

SAKU スポ vol. 2



真壁バレーボールスポーツ少年団

私たち真壁バレーボールスポーツ少年団は、バレーボールを通じて体力づくり、礼儀、思いやりなどを経験して、子供たちの成長に繋げることを目的に活動しています。運動が苦手な子どもでも丁寧に指導しますので、一緒に汗を流しましょう。詳しくは、当チームのホームページをご覧ください。

- 競技/バレーボール
- 対象/小学1年～6年生
- 活動場所/真壁第2体育館（旧真壁小学校体育館）
- 活動日/毎週火・木曜 17時30分～19時30分
- 連絡先/大場 昌己（☎090-4373-9415）

岩瀬認定こども園

ぞう組



年長さんご紹介

大きくなったね!

「ピーマン大きいね。」
「きゅうり、たくさんあるね。」
ぞう組の子どもたちは、歓声を上げながら、とてもうれしそうに野菜の収穫を行います。みんなこの日を樂しみにしていました。食育の活動ということで、今年は6種類の野菜を育てています。収穫した野菜は、給食室で調理して、みんなでおいしくいただきます。

広域通信制・単位制

翔洋学園高等学校

下館学習センター

☎0296-23-2711

転入学・編入学・学校見学 随時受付中!!

- 丁寧な個別指導
- 入学相談随時対応
- 不登校生もサポート
- 入学金なし!!

お気軽にお問い合わせください!

詳しくはWEBで! 翔洋学園 検索 <https://www.shoyo.ac.jp>

糖尿病専門医・内分泌代謝科専門医 県西糖尿病内分泌内科クリニック

診療時間	月	火	水	木	金	土
午前 8:30-12:30	○	○	○	○	○	13:30まで
午後 14:30-18:00	/	○	○	/	○	日・祝休診

住所：筑西市成田678（筑西警察署斜め前） 電話：0296-48-9609

レストランFeinEssen 店内営業再開しました。ご来店お待ちしております!
営業時間：11:00～15:00 定休日：土・日・祝 電話：050-3698-3617



この広報紙は、環境保護のために古紙配合率100%の再生紙と植物性大豆油インキを使用しています