

S さくらがわ public relations Sakuragawa

—広報さくらがわ—



6 2020
/ 1
No.353

もうひと踏ん張りすっぺ



新型コロナウイルス感染症の影響による経済支援

※下記のほかに適用要件がある場合がありますので、事前に各窓口へお問い合わせください。

	給付・貸付額	問合せ先
売り上げが減少した場合 もらえるお金	【休業要請協力金】 1事業者最大30万円 (1事業者10万円。事業所を賃借している場合10万円加算。 複数賃借している場合さらに10万円を加算。)	茨城県 休業要請・協力金対策チーム ☎029-301-5375
	【持続化給付金】 中小企業200万円(上限)・個人事業100万円(上限)	経済産業省 持続化給付金事業コールセンター ☎0120-115-570
	【雇用調整助成金】 従業員を休業させた場合…中小企業に対し4/5を助成 ※従業員を解雇しない場合は、9/10を助成	茨城労働局 ☎029-224-6219 ハローワーク筑西 ☎0296-22-2188
	【雇用調整助成金上乘せ】 従業員を解雇しない場合は、雇用調整助成金支給決定額の1/10を助成	茨城県 新型コロナウイルス感染症 中小企業支援対策室 ☎029-301-2869
	【学校等休業助成金・支援金】 事業者…休暇中に支払った賃金相当額 フリーランス…4,100円/1日	厚生労働省 相談コールセンター ☎0120-60-3999
売り上げが減少した場合 借りるお金	【新型コロナウイルス感染症対策融資】 ■限度額/8千万円 ■期間/10年(据置5年) ■利子/3年間無利子・無担保(限度額3千万円) ■保証料/3千万円まで不要	茨城県 新型コロナウイルス感染症 中小企業支援対策室 ☎029-301-2869
	【パワーアップ融資】 ■限度額/5千万円 ■期間/7年(据置2年) ■利子/3年間無利子 ■保証料/不要	
	【新型コロナウイルス感染症対策資金貸付金】 ■限度額/2百万円 ■期間/最長20年(据置5年) ■利子/無利子・無担保	
離職などで生計の 維持が困難な場合	【生活福祉資金の特例貸付】 ※緊急小口資金 ■貸付上限額/20万円以内 ■償還期限/2年以内(据置1年以内) ■利子/無利子 ■保証人/不要 ※総合支援資金 ■貸付上限額/単身世帯(月15万円以内) 2人世帯(月20万円以内) ■貸付期間/原則3か月以内 ■償還期限/10年以内(据置1年以内) ■利子/無利子 ■保証人/不要	桜川市福祉協議会 岩瀬福祉センター ☎0296-76-1357 真壁福祉センター ☎0296-54-2361
	離職などで家賃が 払えない場合	【住居確保給付金】 ■支給上限額/単身世帯3.4万円、2人世帯4.1万円、 3人世帯4.4万円 ■支給期間/原則3か月以内(条件により最長9か月)

もうひと踏ん張りすっぺ。

新型コロナウイルス感染症拡大防止のために、引き続き市民の皆さまのご協力をお願いします。

市内の福祉施設 医療機関などにマスクを配布

■配布枚数/約6万枚
■主な配布先
・福祉施設、医療機関、学童保育、保育施設など75施設
・妊婦、民生委員など

■市民全員にマスクを配布
■配布枚数/約21万枚(1人あたり5枚)
■配布先/桜川市民41,0



引き続き、手洗い、咳エチケットの徹底、3密(密閉、密集、密接)を避けるなど、ご協力をお願いします。

■問合せ/健康推進課(☎0296-75-3159直通)

引き続き、手洗い、咳エチケットの徹底、3密(密閉、密集、密接)を避けるなど、ご協力をお願いします。

■配布量/1世帯1回1ℓ

全世帯を対象に除菌効果が期待できる次亜塩素酸水を配布

68人(4月17日現在、住民基本台帳人口)



市内で感染拡大を防ぐために

CONTENTS

- 02 新型コロナウイルス感染症関連特集
- 06 行政情報/寄付寄贈/男女共同参画週間
- 07 不動産売却に参加しませんか/雨引山楽法寺から防災関連商品の提供
- 08 桜川市職員の給与など公表
- 09 ヤマザクラ通信 vol.15
- 10 健康ガイド
- 12 情報ひろば
- 15 文芸さくらがわ
- 16 さくら川百貨選定商品をご紹介します

表紙

もうひと踏ん張りすっぺ



5月の大型連休をピークに、市内の大半の田んぼには稲の苗が植わり、田植えも一段落しました。

写真は5月3日、夫婦仲良く“もうひと踏ん張り”補植している様子を撮影したものです。

新型コロナウイルス感染症の影響が各方面にでていますが、“もうひと踏ん張り”する姿勢を思い起こさせてくれました。

桜川市の人口と世帯

【人口】 39,197人 (- 83)
【男】 19,410人 (- 44)
【女】 19,787人 (- 39)
【世帯】 13,737世帯(+ 23)
()は対前月増減
常住人口
令和2年5月1日現在

特別定額給付金の申請はお済みですか

市では、5月1日からオンライン申請受付を開始し、5月11日には申請書類を郵送しました。

■給付対象者/令和2年4月27日時点で、住民基本台帳に記録されている方

■受給権者/給付対象者の属する世帯の世帯主

■給付額/給付対象者一人につき10万円

■申請方法
・郵送申請/郵送された申請書に振込先口座を記入し、振込先口座の確認書類と本人確認書類の写しを添付して、市へ郵送

※オンライン申請は、二重申請などが散見されており、迅速な給付のために、5月29日から受付を中止しています。

■申請期限/8月11日(火)

■問合せ/企画課 特別定額給付金室(☎0296-45-7820※土・日、祝日を除く8時30分から17時15分)、特別定額給付金コールセンター(☎0120-260-020※土・日、祝日を除く9時~18時30分)

■申請前にチェック

- 記入もれはありませんか。
- 振込口座に間違いはありませんか。
- 世帯主の印もれはありませんか。
- 本人確認書類の写しは添付しましたか。
- 振込先金融機関口座の写しは添付しましたか。

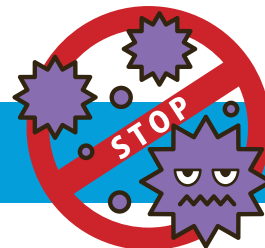

身の回りを清潔にして、 新型コロナウイルス感染予防

■問合せ／健康推進課 (☎ 0296-75-3159 直通)

食器・手すり・ドアノブなど身近な物の消毒には、アルコールよりも、塩素系漂白剤や熱水が有効です。



濃度0.05%に薄めた上で、拭くと消毒ができます。
ハイター、ブリーチなど。



食器や箸などは、80°Cの熱水に10分間さらすと消毒ができます。
火傷に注意してください。

【塩素系漂白剤を取り扱う際の注意】

- ・家事用手袋を着用して行ってください。
- ・金属は腐食することがあります。
- ・換気をしてください。
- ・他の薬品と混ぜないでください。

石けんやハンドソープを使った丁寧な手洗いを行ってください。



手洗いを丁寧に行うことで、十分にウイルスを除去できます。
さらにアルコール消毒液を使用する必要はありません。

手洗い		残存ウイルス
手洗いなし		約100万個
石けんやハンドソープで10秒も洗い後流水で15秒すすぐ	1回	約0.01% (数百個)
	2回 繰り返す	約0.0001% (数個)

(森功次他：感染症学雑誌、80:496-500,2006 から作成)

新型コロナウイルスに便乗した悪質商法や詐欺にご注意

■問合せ／桜川市消費生活センター (☎ 0296-75-6300)

新型コロナウイルスの感染拡大に関連した相談が、全国で増えています。正確な情報に基づいて、冷静に対応しましょう。

不審に思った場合やトラブルにあった場合は、消費生活センターや最寄りの警察署にご相談ください。

- ▶ 「新型コロナウイルスが水道水に混ざっている」など根拠のない話には絶対に耳を貸さない。
- ▶ 心当たりのない怪しいメールが届いても、反応しない。
- ▶ 新型コロナウイルスに便乗した悪質な勧誘を行う業者には耳を貸さない。

消費者庁
新型コロナウイルス関連
消費者向け情報
公式LINEアカウント

友だち追加



寄 付 寄 贈



稲川教育長にマスクを寄贈する小川社長(中央)と大崎正勝岩瀬支店長(左)

ナチュラルベッツフーズ株式会社(小川進弘社長)、株式会社筑波銀行(生田雅彦頭取)から、児童生徒の感染症対策に役立ててほしいと、マスク6千枚の寄贈がありました。



市役所の窓口に設置した衝立を囲む大塚市長と廣澤代表取締役(左)

株式会社ヒロサワ(廣澤正樹代表取締役)から、市民の感染拡大防止に役立ててほしいと、窓口カウンター用衝立7台の寄贈がありました。



大塚市長にマスクを手渡す桜川市未来クラブ協同組合の皆さん

桜川市未来クラブ協同組合(白田唯雄理事長)から、感染症対策に役立ててほしいと、マスク1万枚の寄贈がありました。



大塚市長にサージカルマスクを手渡す白田祥子さん(中央)とお母さん(右)

白田祥子さんとお母さんから、市内の中学生のために役立ててほしいと、サージカルマスク1千枚の寄贈がありました。



市執行部に手作り布マスクを手渡す田嶋校長(左)

桜川中学校(田嶋貴子校長)の教職員有志から、市の福祉に役立ててほしいと、手作り布マスク200枚の寄贈がありました。



大塚市長にマスクを寄贈する6団体の皆さん

笠間青年会議所、岩瀬・常陸大和・真壁ライオンズクラブ、岩瀬・真壁ロータリークラブから、感染症対策に役立ててほしいと、マスク5千枚の寄贈がありました。

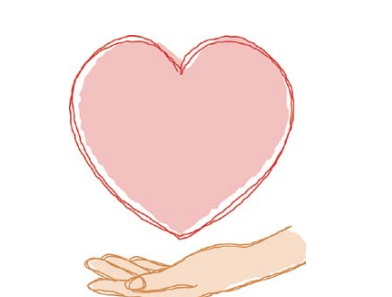

市内に本社のある繊維メーカーから、市内の小・中・義務教育学校の児童生徒のために役立ててほしいと、同社で製作したマスク2万枚の寄贈がありました。



大塚市長に手作り布マスクを手渡すカラオケハウス愛の皆さん

カラオケハウス愛(池田しつ代さん)から、マスク不足の解消に役立ててほしいと、手作り布マスク200枚の寄贈がありました。



鈴木政宏さんから、市の福祉に役立ててほしいと、マスク1千枚の寄贈がありました。



小仁所司さんから、感染症対策など市のために役立ててほしいと、10万円の寄付がありました。

寄 贈



桜川市 行政情報

固定資産評価審査委員会
委員



おおかわ まさひこ
大川 正彦氏
(真壁町酒寄地区)

■任期／令和2年5月1日（11月24日）（前任者の残任期間）
■経歴／桜川市市民生活部長

寄付

株式会社常陽銀行（笹島律夫頭取）から、市内小学校・義務教育学校1年生に、防犯ブザー1280個の寄贈がありました。



稲川教育長に防犯ブザーを手渡す
矢内禎輝真壁支店長（左）

桜川地区交通安全協会・桜川地区安全運転管理者協議会・桜川市交通対策協議会から、交通安全の啓発に役立ててほしいと、のぼり旗の寄贈がありました。



大塚市長にのぼり旗を寄贈する
各団体の皆さん

寄付

寄贈

毎年6月23日～29日は男女共同参画週間

問合せ／生活環境課（☎58-5111-75 / 3111代表）

すべての人が性別にかかわらず、自分らしい充実した人生を実現するために、仕事や家事・育児、介護、学び、趣味・娯楽にどのように時間を使うか、家族や地域、社会でどのように後押ししていくか、考えてみませんか。

市では、この取り組みを啓発するために、昨年度の小・中・義務教育学校生を対象に男女共同参画川柳を募集しました。全1,300点の応募作品の中から見事入賞された8点の作品を紹介します。

小学生の部

【最優秀賞】

うちのママ さんきゅうとつたよ
パパいくきゆう

※学年は受賞時の学年
鈴木明日香（樺穂小2年）

【優秀賞】

チャレンジだ 男女だれでも かなう夢
男女での 助け合いが 笑顔生む
だれがやる 決まっていなよ 思いやり

口町拓也（岩瀬小5年）
和田純弥（羽黒小5年）
上野咲祐（桃山学園5年）

中学生の部

【最優秀賞】

差別ある かたよる社会に 未来なし

菊池彩花（岩瀬東中3年）

【優秀賞】

分かり合い つながる喜び 互いの個性
広げよう 男女の個性 生かす未来
比べずに 男女がともに 生きる社会

廣瀬優月（大和中2年）
稲葉くるみ（桃山学園9年）
高松里帆（大和中3年）

6/4(木)あじさい杯 セルフ 10,230円
6/18(木)茨城放送杯 セルフ 11,230円

お楽しみランチ付セルフデー
6/26(金) 6,560円

完全セルフデー 毎週月曜・金曜は完全セルフデー
* 月曜は完全セルフデー
* プレー料金 5,460円(昼食なし)

下館ゴルフ倶楽部

筑西市ザ・ヒロサワ・シティ
TEL.0296-20-1111 担当：野手，廣瀬

6/6(土) 筑波チャレンジカップ
6/21(日) 月例オープン大会
6/27(土) 隠しホール大会
6/30(火) 団体戦
参加費用：お一人様 1,500円(税別)

サービスデーポイント2倍 毎月第2木曜日

レディースデーポイント2倍 毎月第3火曜日

下館パークゴルフ場

筑西市ザ・ヒロサワ・シティ
TEL.0296-22-4189 担当：福澤，鈴木，鴻田

保育士科 新たに保育士科を新設

生徒募集 説明会実施中
6/20 ± 7/18 ±

歯科衛生士科 高い処遇で求人が30倍!

生徒募集 体験入学実施中
6/20 ± 7/18 ±

つくば歯科福祉専門学校
(旧つくば歯科衛生専門学校)
筑西市ザ・ヒロサワ・シティ
TEL.0296-23-1220 担当：川村
校名が変更になりました

不動産公売

に参加しませんか



■問合先/収税課 (☎ 0296-58-5621 直通)

公売

市税(国保税を含む)滞納により差押えた不動産を入札により売却し、代金を滞納税に充当するものです。

公売不動産

売却区分番号	所在地(桜川市内)	地目	地積(m ²)	見積価額(円)	公売保証金(円)
2-1	真壁町東矢貝字大久保 328 番 1 真壁町東矢貝字大久保 328 番 2	山林	4,262	5,700,000	580,000



2-1

- 期日 / 7月2日(木)
- 時間 / 受付12時50分、説明13時、入札13時20分
- 会場 / 市役所大和庁舎2階第5会議室
- 公売方法 / 期日入札
- その他
 - ・物件が農地の場合、入札に参加するには市農業委員会が発行する「買受適格証明書」が必要になります。
 - ・公売は、事情により中止になる場合がありますので、事前に収税課まで問い合わせください。
 - ・公売の詳細は、収税課(大和庁舎)・総合窓口課(岩瀬・真壁庁舎)に備えてあります。「公売参加のご案内」または市ホームページをご覧ください。

この浄水器は、株式会社サイテックス(齋藤修一(会長)社製で、断水や停電などの災害時には河川の水や風呂水などを浄水し、利用できます。災害発生時には、避難所などでの利用が考えられ、ラインのひとつである水の確保が期待されます。



大塚市長に浄水器を寄贈する川田住職(中)と齋藤会長(右)

災害時の備えに
雨引山楽法寺から
防災関連品の提供
雨引山楽法寺(川田興聖住職)から、市の防災対策に役立ててほしいと、浄水器4台の寄贈がありました。

入所・短期入所・通所リハビリテーション
介護老人保健施設・居宅介護支援事業所
さくらがわ
☎0296-20-6071
URL: <http://www.douaikai.or.jp>

内科・外科・消化器内科・循環器科・呼吸器科・耳鼻咽喉科
延島クリニック
☎0296-58-5058

お気軽にお電話下さい
見学 随時OKです!

急募 施設ケアマネジャー 入社された方に祝金支給!! 担当:事務長
医療法人 同愛会 介護老人保健施設さくらがわ 〒309-1233 茨城県桜川市東飯田659 ☎0296-20-6071

桜川市職員の給与などを公表します

桜川市では、令和2年4月1日現在で368人の職員が勤務。市民の皆さまの生活にかかわるさまざまな仕事に携わっています。これらの市職員の給与などの状況をお知らせします。

市職員の給与は、地方自治法・地方公務員法に基づき、市の条例・規則により定めています。

■問合先／職員課（☎58-5111・75-3111 内線1211）

■人件費の状況（普通会計決算）

区分	住民基本台帳人口 (平成31年1月1日基準)	歳出額 (A)	実質収支	人件費 (B)	人件費率B/A	(参考)平成29年度の 人件費率
平成30年度	42,126人	18,721,909千円	1,359,943千円	2,611,054千円	13.9%	13.3%

■職員給与費の状況（普通会計決算）

区分	職員数(A)	給与費				一人当たり給与費 B/A
		給料	職員手当	期末・勤勉手当	計(B)	
平成30年度	342人	1,207,440千円	130,450千円	477,486千円	1,815,376千円	5,308千円

(注) 1. 職員手当は、退職手当を含みません。2. 職員数は、平成30年4月1日現在の人数です。

■職員の平均年齢、平均給料月額状況（平成31年4月1日現在）

区分	桜川市		国	
	平均年齢	平均給料月額	平均年齢	平均給料月額
一般行政職	39.8歳	287,500円	43.4歳	329,433円
技能労務職	56.8歳	290,900円	50.9歳	287,312円

■職員の初任給の状況（平成31年4月1日現在）

区分	桜川市	国	
一般行政職	大学卒	180,700円	180,700円
	高校卒	148,600円	148,600円

■ラスパイレス指数の状況

	平成31年4月1日	平成30年4月1日
指数	95.9	95.3

(注) ラスパイレス指数とは、国家公務員の給与標準を100とした場合の地方公務員の給与水準を示す指数です。

■職員の期末手当・勤勉手当の状況（平成30年度）

	平均支給額 (1人当たり)	支給割合		加算措置の状況
		期末手当	勤勉手当	
桜川市	1,412千円	2.6月分	1.85月分	職制上の段階、職務の級等による加算措置・役職加算5～20%
国	—千円	市と同じ	市と同じ	職制上の段階、職務の級等による加算措置 ・役職加算5～20%・管理職加算10～25%

■特別職の報酬等の状況（平成31年4月1日現在）

区分	月額	期末手当(30年度)	
		支給割合	役職加算
給料	市長	834,000円	3.35月分 20%
	副市長	644,000円	
報酬	議長	334,000円	
	副議長	306,000円	
	議員	293,000円	

詳細は、市ホームページに掲載しています。



株式会社 さくらほーる 総合葬祭 こもり

家族葬

0120-44-4483

本社 / 〒309-1214 茨城県桜川市東桜川13-13 TEL.0296-75-4066 FAX.0296-75-2555



ヤマザクラ通信

vol.15

ヤマザクラ課（ヤマザクラグループ）
 〒581-5111 751-3111 内線1321・1322

広げよう地域の輪、 里山整備による景観保全

市では、第2次総合計画の中でまちの将来像として掲げる「ヤマザクラと市民の幸せが咲くまち 桜川」の実現のために「桜の里づくり支援事業」を推進しています。

この事業は、市が山桜の育成環境整備・保全を行う行政区や団体に対して、活動助成金や山桜の苗木などの原材料を支給し、山桜が咲く美しい里山の景観をつくっていくという内容です。

その中で、羽鳥地区では、「羽鳥地区谷津田とホテルを守る会」を設立し、今年2月に歌姫神社の境内とその周辺に10本の山桜の植樹、さらに3月にはつくば高原キャンプ場につながる観光道路約1.5キロにわたり61本の山桜の植樹を実施しました。

羽鳥地区は、区長で同会代表でもある坂入 實（みねの）さんを中心に4年前から民間企業やNPO法人とが共同で、谷津田や里山の保全に取り組んでいます。



里山整備の一環で行われた山桜の植樹



羽鳥地区谷津田とホテルを守る会の皆さん

里山の保全は、美しい山桜の咲く景観づくりのためだけでなく、自然資源や生物多様性の保全など私たちの暮らしを守ることもつながります。

桜川市らしい山桜の景観と、それに関わる人々の暮らしを持続していくために、地域の皆さんで里山を守っていきましょう。

4月からヤマザクラ課内に 地域商社設立準備室 が発足

■地域商社ってなに？
 地域の優れた商品やサービスを発掘し、それらの生産・流通・販売を一貫して見据えたマーケティングを行い、販路を新たに開拓することで従来以上の収益を引き出し、そこで得られた知見や収益を地域に還元する組織です。

桜川市には、肥沃な大地で生産される農産物、伝統工芸品など、**国内外に誇れるもの**がたくさんあります。一方で、「各々でマーケティングやプロモーションをする余裕がない」「販路を拡大したいが、方法が分からない」などという声を耳にします。また、人口減少や少子化により、これから地域の稼働力が衰退していくことが予測されており、これらの対策も急務です。
 今後、生産者や事業者の皆さまと力を合わせ、桜川市の魅力を最大限に引き出し、地域経済の好循環を生み出す、地域商社の設立に向けて取り組んでいきます。

宝くじ公式サイトで宝くじを購入できるようになりました！

宝くじ公式サイトはコチラから

お得な特典、便利なサービスいろいろ！宝くじ公式サイト会員登録ステップ

STEP1 「宝くじ公式サイト」を検索！
メールアドレスの登録（仮登録）

「宝くじ公式サイト」を検索して、宝くじ公式サイトの新規会員登録ページでメールアドレスを登録（仮登録）します。

STEP2 会員情報の入力（会員登録）

- ① 入力いただいたメールアドレス宛に、メールが届きます。
- ② メールに記載されている会員登録用のURLをクリックします。
- ③ 画面に従って、氏名や生年月日等の情報を入力いただく和新規会員登録が完了します。

宝くじ売り場でポイントをためる/つかうための手続きは以上で完了
宝くじ公式サイトでのネット購入をご利用の方は、引き続きSTEP3の手続きをお願いします。

STEP3 決済情報の入力

ネット購入をご利用される方は、宝くじを購入するための「クレジットカード情報」および「当せん金のお受け取りに利用する「口座情報」をご登録ください。

以上で、カンタン・便利な宝くじの「ネット購入」がご利用いただけるようになります！

本件に関するお問い合わせ先 宝くじコールセンター TEL 0570-01-1192 (ナビダイヤル 有料) TEL 011-330-0777 (有料)
 受付時間 10:30～18:30 (土・日・祝日、年末年始を除く) ※電話番号を十分ご確認ください。おかけ間違いのないようお願いいたします。

9 さくらがわ 2020.6.1

「第2次桜川市きらり健康プラン」

～歯と口腔の健康編～

今日は、「歯と口腔の健康（歯科保健計画）」についてお知らせします。
 歯の健康は、生活習慣病や認知症予防にもつながります。乳幼児のうちから歯のケアを心がけることはとても重要です。
 毎日の口腔ケアと、かかりつけ歯科医を持ち、生涯自分の歯でおいしく食事を食べられる、「健口ライフ」を過ごしましょう。



■目標（成果指標）■

歯科保健計画の大目標「よく噛んで、おいしく食べて健口ライフ」

年齢別	成果指標	現状 (平成30年度)	目標値 (令和6年度)	市民の役割
妊婦・乳幼児	1歳6カ月児の歯科健診時の一人あたりのむし歯保有数	0.04本	0.02本	<ul style="list-style-type: none"> 歯磨き習慣を身につけ、仕上げ磨きを毎日行います。 よく噛んで食べることや、むし歯リスクの低いおやつを取り入れて時間を決めて食べるなど、食習慣に気をつけます。
	3歳児の歯科健診時の一人あたりのむし歯保有数	0.51本	0.4本	
	むし歯のない3歳児の割合	88.6%	90.0%	
	1歳6カ月児で、仕上げ磨きをする親の割合	73.4%	75%	
学童・思春期	むし歯のない小学生の割合	42.8%	46.0%	<ul style="list-style-type: none"> 保護者は、子ども自身が適切に歯磨きできるようになる小学校低学年までは、仕上げ磨きを継続します。
	むし歯のない中学生の割合	49.2%	52.0%	
青年・壮年期	20～50歳代で定期的に歯科健診を受けている人の割合	36.6%	40.0%	<ul style="list-style-type: none"> 食べたら歯を磨く習慣をつけ、正しい歯磨きを実践します。
	20～50歳代で歯間ブラシを週3回以上使用している人の割合	26.1%	28.0%	
高齢期	64歳で24本以上自分の歯を有する人の割合	52.8%	55.0%	<ul style="list-style-type: none"> ゆっくりよく噛んで食べることを心がけます。 食べたら歯を磨く習慣をつけ、正しい歯磨きを実践します。 歯の数が少ない場合は入れ歯を使用するなどし、よく噛めるようにします。 口腔機能の維持・向上の方法を学び、家庭で実践します。
	80歳で20本以上自分の歯を有する人の割合	32.8%	45.0%	
	60歳代以上で定期的に歯科健診を受けている人の割合	47.6%	48.0%	
	60歳代以上で歯間ブラシ等を週3回以上使用している人の割合	36.4%	40.0%	

■行政の役割■

- ・かかりつけ歯科医を持ち、定期的に歯科健診を受けることを啓発します。
- ・むし歯と歯周疾患予防の、正しい知識の普及啓発に努めます。

健康ガイド Health guide
 詳細は、「桜川市健康カレンダー」をご覧ください。
 《問合せ先》健康推進課
 ☎ 0296-75-3159 (直通)
 ☎ 58-5111・75-3111 (代表)

7月分

成人健康診査

■ミニドック・住民健診
 市では予定していた集団検診を新型コロナウイルス感染症の感染拡大防止の観点から、中止する場合があります。

なお、今後の開催は、回覧板や市ホームページなどでお知らせします。

健康相談

※新型コロナウイルス感染症の感染拡大防止の観点から中止する場合があります。

あらかじめご了承ください。
 ■総合健康相談（要予約）
 保健師や栄養士が、ご相談に応じます。

- ・日程／会場
 【7月9日（木）】／健康推進課（岩瀬庁舎）
 【7月14日（火）】／真壁保健センター
- ・時間／10時～11時30分

新型コロナウイルス感染症に関するミニドックの相談窓口

感染症の流行や行動制限などが続く中、こころに疲れがたまりやすくなります。こころの不調が続く場合は、無理をせず相談してください。

- いばらきこころのホットライン
 ・受付時間／9時～12時、13時～16時（祝日を除く）
 ・専用電話
 ☎ 029-244-0556

- 平田
 ☎ 029-244-0556

- 土・日
 ☎ 0120-236-556

- 茨城県精神保健福祉センター
 ・受付時間／8時30分～17時15分（土・日、祝日を除く）
 ・専用電話
 ☎ 029-243-2870

乳幼児健診・育児相談

健診の種類	日程・受付時間	対象	会場
5歳児健康相談	7月7日（火）13時～15時	H27年6月17日～7月10日生	岩瀬福祉センター
1歳児健診	7月8日（水）9時45分～10時	R1年7月生	岩瀬福祉センター
4～6か月児育児相談	7月14日（火）13時～15時	R2年2～3月生	真壁保健センター
3歳児健康相談	7月16日（木）13時～15時	H29年4～5月生	岩瀬福祉センター
【岩瀬大和地区】 【真壁地区】	7月29日（水）13時～15時	H29年4～6月生	真壁保健センター
1歳6か月健診【真壁地区】	7月30日（木）13時～15時	H30年10～12月生	真壁保健センター

休日応急診療医療機関

診察日	医療機関名	住所・連絡先
7月5日（日）	内科宮本医院	真壁町古城229-1 ☎ 0296-55101
7月12日（日）	平島医院	岩瀬198 ☎ 0296-7510
7月19日（日）	田崎内科医院	真壁町田268-16 ☎ 0296-5511
7月23日（木）	阿部田医院	真壁町亀熊123-1 ☎ 0296-550305
7月24日（金）	錦木クリニック	加茂部4-1 ☎ 0296-7613131
7月26日（日）	根本医院	真壁町真壁202 ☎ 0296-550027

診療時間／9時～12時、13時～16時
 受付時間／9時～11時30分、13時～15時30分

※新型コロナウイルス感染症のまん延状況により健診を延期又は中止することがあります。その際は対象者の方へ通知するほか、ホームページでお知らせします。

茨城県指定 **お子様の成長について、誰にも相談できずに悩まれていますか？**
 児童発達支援・放課後等デイサービス
こどもサニクル 桜川
 〒309-1215 茨城県桜川市御領1-39
 ☎ 0296-73-6364 (月～土曜日 9:00～18:00)
 随時見学受付中♪ ★8:00～19:00 内のご利用はご相談下さい♪ ホームページもご覧ください♪

例えばこんなことが気になったら…

- ☑ 発音が不明瞭
- ☑ 落ち着きがなく、集中して遊べない
- ☑ 動きがぎこちない
- ☑ 名前を呼んでも振り向かない
- ☑ 細かい作業・全身を動かすことが苦手

「こどもサニクル」は、成長や発達に課題のあるお子様（未就学～高校生）に対し、専門的な支援を行う場所です。学習や運動プログラムを通じて、お子様の「できた!」を増やし、自立を促します。

検索

通所介護（短時間・1日）リハビリテーション部
 居宅介護支援（ケアマネージャー）
リハビリハート総合介護ケアセンター
 理学療法士 本橋寛樹
 介護のご相談・リハビリ無料体験ご送迎も可能
0296-73-6965
 桜川市西桜川2-18-5（50号沿い） 茨城トヨタさんとなり

お知らせ

子育て世帯へ

臨時特別給付金の支給

■対象者／令和2年4月分の児童手当受給者(特例給付を除く)

※受給を希望しない方は届出書を提出してください。

■支給日／6月の児童手当定期支給日とは別に、6月下旬以降に順次支給

■特記事項／市から児童手当を受給している方は、手続きの必要はありません。

※受給者が公務員の方は申請の必要があります。

■その他／詳細は、通知を送ります。なお、公務員の方は職場から通知されます。

■問合せ／児童福祉課(☎0296-75-3156直通)

7月1日から医療福祉費受給者証が新しくなります

障がい者の方、ひとり親の方が使用している医療福祉費受給者証(マル福)の有効期限は6月30日(火)です。

更新対象の方で受給資格・

しあわせ教室「歯科講話」

いつまでも自分の歯で食事ができるように歯科について学びましょう。

■日時／6月30日(火) 10時～11時30分

■会場／真壁福祉センター

■講師／歯科衛生士

■対象／市内在住で、おおむね65歳以上の方

■参加費／無料

■申込期限／6月23日(火)

■その他

・ハンドタオルやハンカチを持参ください。

■問合せ・申込先／桜川市社会福祉協議会 岩瀬本所(☎0296-76-1357)・真壁支所(☎0296-54-2361)

県立協和特別支援学校 体験入学

令和3年4月、小学校に入学するお子さんと保護者の方に、学校がどんなところか知っていただくために、体験入学を行います。

■日程／7月31日(金)

■会場／県立協和特別支援学校(筑西市谷永島495-1)

所得の確認ができた方には、6月中旬から下旬に受給者証を郵送します。

なお、所得の申告をされていない方は、必ず申告を済ませてください。

所得の確認ができないため、受給者証の交付が遅れることがありますのでご注意ください。

※申告の窓口は、税務課(大和庁舎)になります。

窓口課(岩瀬・真壁庁舎)でも申告できます。

■問合せ／国保年金課 医療年金グループ(☎0296-75-3125直通)

英語検定料の一部助成

市では、児童生徒の英語力および学習意欲の向上を目的に、公益財団法人日本英語検定協会が実施する実用英語技能検定(英検)の検定料の一部を助成します。

■助成対象／市内在住の小学校5・6年生、中学校1年

内容／学校概要説明、校内見学、授業体験、教育相談など

■申込方法／在籍する園や療育施設などに申し込みください。

■申込期限／7月3日(金)

■問合せ先／茨城県立協和特別支援学校(☎0296-57-4341)

第二種電気工事士受験対策(筆記) B受講生

■日時／8月23日(日)、30日(日)、9月6日(日) 9時～17時

■申込方法／筑西産業技術専門学院のホームページから電子申請で申し込み、または受講申請書(ホームページからダウンロード可)を郵送

※講座名、氏名、年齢、住所、電話番号、勤務先を記入して、94円切手を同封してください。

■定員／20名(定員を超えた場合は抽選)

■申込期限／7月13日(月) 必着

■受講料／3,040円

■その他／受講決定者は、決定通知に記載する指定日に来

3年生、義務教育学校5年、9年生

■助成額／検定料の2分の1

■助成回数／年1回

■申請方法

▽市内の中学生、および義務教育学校5～9年生が、在籍する学校で受験をする場合

額を学校に持参

▽市内の小中学生が、指定学区の中学校で受験をする場合

／検定料の2分の1の金額を学校教育課に持参

▽塾や個人で受験をする場合

／検定料助成金交付申請書兼請求書(ホームページから取得可)に必要事項を記入して、在籍する学校の在籍証明を受けたうえで、学校教育課へ提出。後日、指定の口座に検定料の2分の1の金額を振り込みます。

※申請期限は、いずれも令和3年1月29日(金)までとなります。

■その他／詳細は、市教育委員会ホームページをご覧ください。

■問合せ・申請先／学校教育課(☎0296-55-1198直通)

募集

介護予防教室

筋力あっぷ教室参加者

膝や腰の痛みがあっても自分で活動できるように、仲間と一緒に楽しく、体と脳を鍛えて認知力アップを目指す運動中心の教室です。

リハビリテーションの専門家と一緒に介護予防について学んでみませんか?

■期間／7月～12月(月2回計12回1コース)

■会場／真壁福祉センター

■対象／市内在住の65歳以上の方

※介護保険認定者、運動制限のある方は対象外

■参加費／無料

■定員／20名(先着順)

■申込期間／6月8日(月)～19日(金)

■申込方法／桜川市社会福祉協議会真壁支所で印鑑を持参のうえ、直接申し込み

■問合せ先／桜川市社会福祉協議会 真壁支所(☎0296-54-2361)

院し、受講手続きが必要

■問合せ・申込先／茨城県立筑西産業技術専門学院在職者訓練担当(〒308-0847 筑西市玉戸1336-54 ☎0296-24-1714)

税務職員採用試験

受験資格

①令和2年4月1日において高等学校または中等教育学校を卒業した日の翌日から起算して3年を経過していない方および令和3年3月までに高等学校または中等教育学校卒業見込みの方

②人事院が①に掲げる方に準ずると認める方

■試験の程度／高等学校卒業程度

■申込方法／【原則】インターネット申し込み

http://www.jinji-shiken.go.jp/juken.html

■受付期間／6月22日(月)9時～7月1日(水)(受信有効)

※インターネット申し込みができない場合は問い合わせください。

■第一次試験日／9月6日

社員募集



株式会社 デジタル印刷

TEL 0296-54-2626(代)

FAX 0296-54-2724

www.digital-54-2626.com

あなたの側で、誠実に、忠実に。

ISO・Pマーク認証取得までお手伝いします。



ISO・Pマーク認証取得までお手伝いします。

一人暮らしに不安を感じていらっしゃる方、お気軽にご相談下さい。介護が必要な方も訪問介護等を利用されながら生活することが出来ます。

認定こども園 真壁保育園 子育て支援センター

糖尿病専門医・内分泌代謝科専門医 県西糖尿病内分泌内科クリニック

文芸くらがわ

俳句

【一般投稿】

田に水の張れし季節と蛙鳴く

長堀 芳江

短歌

【岩瀬短歌会】

旅立ちて片づけ済みし姑の部屋に主まつごと椅子一つあり

雨谷 友子

小正月厨仕事も一段落ひなたの縁に友と茶をのむ

石田 守子

爺たちの手作りライブ絶高潮グラスの水カラんと動く

久保 悦子

母にせがみし彼の日のおみくじ大吉か吉か忘れたりただうれしかりき

古賀 澄

山の端をい出し光を身にあびて幸多かれと手を合わしたり

大関 とし子

湧水の流れをおおうクレソンの伸び早きかな温きこの春

渡辺 しな子

より多く働く右手にクリームをたんねんに塗る左の手のひら

浜野和 操

峻険な筑波嶺あおぐ高浜の駅に別れし友の訃をきく

鈴木 英雄

人生の七坂を越えて喜寿なり友ら集いば会話がはずむ

泉 三郎

鳴きながら春の空ゆく白鳥の声たのもしと窓辺にききぬ

大久保 富美江

伽羅の香のただよう堂宇へ徐ろに座して今年健康願ふ

小林 美瑛子

夜の更けを三日遅れの冬至湯と柚一つ浮く湯船に温もる

広沢 日出子

つれだちて帰るさの空は朗らなりザボンのやうな月に向ひて

瀧井 幸子

とまり木に鳥待つ心変わらずにひとひも早き春となるのを

萩原 きしの

【一般投稿】

春は萌え紺碧の空澄みわたるにまだらに輝くつくばねの峰

鈴木 省一

俚謡

【せくら俚謡会】

線香手向けて昔を偲ぶ親父拳固のありがたさ

山もみじ

となり近所につましく生きて人畜無害の顔で居る

花野 しぐれ

風が運んだ静かな昼間落ちた梅の実音呀やか

みなのか 遊

煎餅かじれば音まで澄んで初夏の筑波に白い雲

稲葉 建正

蛙コロコロコナを捕え願う終息世の平和

田 哲人

勉強がらくになるのは公文式!
はじめよう!
KUMON
0~2歳の親子で参加 Baby Kumon教室開講中
ぜひ一度、教室も見に来てください。
代表 0296-57-2969
真壁中央・十里・明野ピース・スフィア教室
乳幼児教室
小学生教室
中学生教室
高校生教室
真壁中央・桜川市真壁町田52-4

広域通信制・単位制
翔洋学園高等学校
下館学習センター
☎0296-23-2711
転入学・編入学・学校見学 随時受付中!!
☑丁寧な個別指導 ☑入学相談随時対応
☑不登校生もサポート ☑入学金なし!!
お気軽にお問い合わせください!
詳しくはWEBで! 翔洋学園 🔍 検索 <https://www.shoyo.ac.jp>



さくら川百貨とは、市内で生産される農産物、市産の原材料を用いた、または、市内で製造された食料加工品、桜川市内で製造、もしくは、加工される工芸品の中から、特に優れた市産品を選定した優良品です。

各商品はそれぞれに桜川市らしさを持ち、独自性・安全性に優れています。令和元年度は、市内にある20事業所の51品目が選定されました。今後、本紙面で選定された品物を数回に分けて、ご紹介いたします。

■問合先／ヤマザクラ課 (代表)

58-5111-753111

選定番号1
ラ・フランス



■大塚果樹園／桜川市犬田

2553
740
☎0296-751

選定番号2
延喜米



■ファーム雨引の郷／桜川市

58-7704
本木1364
☎0296

選定番号3
甘引米



■甘引物産／桜川市東飯田

58-7168
2553
☎0296

選定番号4・5
トリプル桜ペンダント(上)・
山桜のダイヤペンダント(下)



■タナカヤ／桜川市岩瀬

1131
☎0296
175-3108

選定番号6
早刈りそば粉 (常陸秋そば)



■イワセアグリセンター／桜川市富谷

75-1604
476
☎0296

さくら川百貨のことや選定品の詳細をチェック

①カタログ (市役所各庁舎に配架)

②市ホームページ

令和元年度選定品カタログ SAKURAGAWA 2020

有料広告募集中!

さくらがわ public relations Sakuragawa

～広報さくらがわ～

■サイズ 1 枠 45mm×85mm、2 枠 45mm×172mm

■掲載料 1 枠 10,000 円、2 枠 20,000 円 (月額) ※連続掲載で割引制度があります。

■問合先 秘書広報課 ☎58-5111-75-3111 内線1268

TKC 古橋伸夫税理士事務所

～お客さまに豊かさと繁栄を～

桜川市真壁町桜井765-2

TEL 0296-54-1540

Homepage <http://www.furuhashikaikei.com>