

S さくらがわ public relations Sakuragawa

—広報さくらがわ—



2 2020
/ 1
No.345

旧高久家住宅（真壁町真壁地区）



桜川のみなまつり

ナカタメガネ（岩瀬地区）



稲葉米穀店（真壁町真壁地区）

※ CONTENTS

- 02 ひなまつり特集
- 04 ホストタウン NeWS vol.2
桜川市消防団出初式
- 05 雨谷一樹選手 W 杯優勝
- 06 石材関係表彰
県民駅伝競走大会
- 07 まちの話題
- 08 はたちの集い式典
- 09 ヤマザクラ通信 vol.13
- 10 健康ガイド
- 12 情報ひろば
- 15 文芸さくらがわ
- 16 市内巡回ワゴンの愛称決定
年長さんご紹介

※ 表紙

桜川のひなまつり



写真は、昨年の真壁のひなまつり～和の風第十七章～でのひな飾りと、岩瀬のひなめぐりの様子です。
今年も、真壁のひなまつりと岩瀬・羽黒駅前でのひなまつりが、2月4日(火)～3月3日(火)に開催されます。多くのひな飾りやイベントで皆さまをお出迎えます。

※ 桜川市の人口と世帯

【人口】	39,611人 (+ 4)
【男】	19,615人 (+ 15)
【女】	19,996人 (- 11)
【世帯】	13,760世帯 (+ 46)
	()は対前月増減
	常住人口
	令和2年1月1日現在

真壁のひなまつり
和の風第十八章

■ 問合せ先／真壁のひなまつり実行委員会事務局
(☎0296-2318200)



開催期間／2月4日(火)～3月3日(火)



イベント



- 2月4日(火) 11時～
「つまかべすいとん」試食会
※300食限定
(旧真壁郵便局東側)
- 2月4日(火)～3月3日(火)
絵手紙展
(川島書店)
切り絵展
(若松屋)
- 2月8日(土)～28日(金)
神社庁写真展
(旧真壁郵便局2階)
- 2月16日(日)
11時～、13時30分～
人形浄瑠璃真壁白井座
(真壁伝承館ホール)
- 2月22日(土) 10時30分～13時
真壁大正琴 琴修会 大正琴演奏会
(真壁伝承館中庭)
- 2月23日(日)
11時～、13時30分～
真壁杖道会演武、古武道居合、
薙刀宗家演武
(根本医院駐車場)
- 2月17日(月)～3月3日(火)
真壁藍保存会作品展
(真壁伝承館市民ロビー)
- 3月1日(日) 11時～
和の風流し雛 (山口川)
※参加希望者は10時30分までに神武天皇遥拝殿(真壁伝承館隣り)集合



交通情報



● 車両通行止め

「真壁のひなまつり」の開催にあたり、期間中混雑の予想される日時に、会場となる真壁市街地の車両通行止めを実施します。
皆様のご協力をお願いいたします。

■ 日時／2月22日(土)～24日(月)、29日(土)、3月1日(日) 10時30分～15時30分

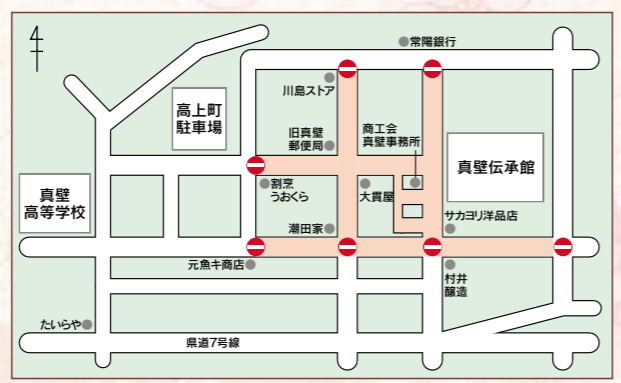

● ヤマザクラGOの運行

桜川市バス「ヤマザクラGO」は、ひなまつり期間中も毎日運行します。ただし、交通規制日は、「上宿」「下宿」「真壁高校」には停車しませんが、ご注意ください。(真壁城跡)と「真壁庁舎」間を、県道7号線を経由して運行します。

◆ ひなまつり会場 最寄りのバス停

・平日および2月8日(土)、9日(日)、11日(火・祝)、15日(土)、16日(日)
「下宿」バス停(会場中心地まで徒歩0分)
・交通規制日
「真壁庁舎」バス停(会場中心地まで徒歩約10分)

イベント

- 2月16日(日) 10時～12時
やまとなでしこ親子茶道教室
- 2月22日(土) 10時～15時
山桜グループによるつるし雛作り体験
- カラオケ大会
- 3月1日(日) 9時30分～12時
ひなまつりコンサート

■ 問合せ先／山水荘(☎0296-761270)

開催期間／2月4日(火)～3月3日(火)



山水荘(友部地区)

イベント

- イベントについては、随時開催予定です。詳細については、問合せ先にご連絡ください。

■ 問合せ先／高砂旅館(☎0296-7512165)、ナカメガネ(☎0296-7514141)

開催期間／2月4日(火)～3月3日(火)

問合せ / 企画課 (☎0296-5815111 代表)

ホストタウンNEWS

桜川市は、モンゴル国とブルガリア共和国のホストタウンです。



オリンピックの谷島緑選手が羽黒小に来校

昨年12月18日、東京2020オリンピック・パラリンピック競技大会のホストタウンにおけるオリンピック交流事業が、羽黒小学校で開催されました。

講師には、真壁高等学校出身で、現在は自衛隊体育学校に所属している谷島緑選手が招かれました。谷島選手は2012年ロンドンオリンピックのライフル射撃競技の代表選手であり、昨年開催された国体でも茨城県代表として活躍しました。



講演でライフル射撃の競技内容を説明する谷島選手



射撃の撃ち方を伝授され、熱心に取り組む児童

この事業では、羽黒小学校6年生36名を対象に講演やチームライフル射撃体験、給食での交流が行われ、真壁高等学校と岩瀬日本大学高等学校のライフル射撃部員9名は講演と、射撃体験の指導員として参加しました。講演では、谷島選手がオリンピック代表になるまでの道のりや夢・目標を持つことの大切さを語りかけました。今回の交流事業に参加した児童からは、射撃に興味を持ちつつ、体験を楽しむ姿を見ることができました。



給食の時間では児童から様々な質問も



交流事業に参加した谷島選手と羽黒小6年生の皆さん



射撃部高校生の指導にも熱がこもる



関係者が見守る中行われた分列行進

1月12日、桜川市消防団出初式が、大和ふれあいセンター「シトラス」で開催され、市消防団、消防署など関係者約550人が参加しました。式典では大塚市長の式辞の後、表彰式が行われ、献身的な活動してきた消防団員をたたえました。また、羽野島幸雄消防団長が挨拶を述べ、今年一年の決意を新たにしました。



各分団が一堂に放水試験

桜川市消防団出初式

地域の安全を守り抜く



通所介護 (短時間・1日) リハビリテーション部
居宅介護支援 (ケアマネジャー)

リハビリハート総合介護ケアセンター

理学療法士 本橋寛樹

介護のご相談・リハビリ無料体験ご送迎も可能

0296-73-6965

桜川市西桜川2-18-5 (50号沿い) 茨城トヨタさんとなり



伝統的工芸品産業功労者等
経済産業大臣表彰
根本 忠 (写真中央)
伝統的工芸品産業功労者等
関東経済産業局長表彰
加藤 幸彦 (写真左)
茨城県表彰功績者表彰
小原 正 (写真右)

市内石材組合や関係者が
国・県から表彰



今年度、市の地場産業である石材業および石材加工業で、多くの方々や団体が表彰を受けられました。受賞された方々の一部をご紹介します。(順不同、敬称略)

中小企業等協同組合法施行70周年記念式典 経済産業大臣賞

堀 政美 (写真左)

中小企業等協同組合法施行70周年記念式典 中小企業庁長官賞

羽黒石材商工業協同組合



卓越した技能者(現代の名工)
厚生労働大臣表彰
佐藤 友昭 (写真中央)

全国技能士会連合会会長表彰

坂口 登 (写真右)

茨城県技能士会連合会会長感謝状

岡部 良夫 (写真左)



桜川市チームが快走

県民駅伝競走大会

桜川市チーム

監督・選手紹介

(敬称略)

【監督】

蛭原 正善

【選手】

- 大塚 東翔 (岩瀬西中)
- 海老原 颯輝 (岩瀬西中)
- 水越 広貴 (岩瀬西中)
- 清水 美雪 (岩瀬東中)
- 山口 莉奈 (岩瀬東中)
- 廣瀬 優月 (大和中)
- 今井 愛理 (大和中)
- 渡邊 宗次郎 (水戸葵陵高校)
- 来栖 駿人 (水戸葵陵高校)
- 山口 華奈 (常総学院高校)
- 石川 喜大 (桜川市陸上クラブ)
- 市野塚 昇治 (桜川市陸上クラブ)



各区間を走り抜けた選手とチーム関係者の皆さん

12月7日「令和元年度第36回茨城県民駅伝競走大会市町村対抗の部(7区間21km)」が、笠松運動公園(ひたちなか市)で開催され、桜川市チームが出場しました。この大会は、参加者相互の親睦を図り、茨城県のスポーツ振興と、競技力の向上を目的に開催されているもので、市町村対抗の部には、18市町村から22チームの参加がありました。桜川市チームは、選手一丸となってタスキを繋ぎ完走しました。

2020年度 小4~高3 3月3日 授業開始!

新学期生募集

下館校説明会			下妻校説明会		
2/9日	2/16日	2/23日	2/9日	2/16日	2/23日
14:00~16:00	19:00~21:00	14:00~16:00	14:00~16:00	19:00~21:00	19:00~21:00

2019 高校合格実績

水戸一高 6名	下館一高 49名	下妻一高 39名
土浦一高 2名	水海道一高 2名	小山高专 1名
竹園高校 4名	下館二高 16名	下妻二高 21名
栃木高校 1名		

七十三学院

下館校 ☎0296-25-0001 筑西市乙924

下妻校 ☎0296-43-2000 下妻市下妻小野子町1-66

保護司の泉三郎さんが

法務大臣表彰を受賞

11月14日

ザ・ヒロサワシティ会館(水戸市)で開催された茨城県更生保護大会で、泉三郎さん(西小埜地区)が、保護司として18年間の活動が認められ、法務大臣表彰を受賞しました。

泉さんは、温和で周囲の雰囲気をやかにする人柄で、更生保護の支援のほか、現在は、岩瀬東中学校、南飯田小学校、猿田小学校の担当保護司の一人として、活躍されています。



更生保護大会で表彰を受けた泉さん

羽黒バレーボールスポーツ少年団

女子チームが関東大会などで大活躍

11月23~24日、12月7日~8日

羽黒バレーボールスポーツ少年団女子チームが、11月に宇都宮市で行われた関東小学生バレーボール大会で準優勝、12月に古河市で行われた県スポーツ少年団スポーツ大会で見事優勝し、2大会を通して好成績を収めました。



全国大会へと駒を進めた羽黒バレーボールスポーツ少年団の皆さん

選挙制度130周年記念

高橋一雄さんが総務大臣から感謝状

12月2日

市選挙管理委員会委員長を務める、高橋一雄さん(真壁町真壁地区)に、市の公正な選挙事務の管理執行に貢献したとして、選挙制度130周年記念総務大臣感謝状が贈られました。

高橋さんは、平成19年に市選挙管理委員会委員として選挙事務に携わり、平成25年から現在に至るまで、同委員会委員長を務められています。



伝達式で感謝状が贈られた高橋さん

五穀豊穡と健康を祈願し、

実りを食す「大飯祭り」

12月8日

下泉公民館(下泉地区)で約400年前から続く伝統行事「大飯祭り」が今年も開催されました。

この祭りは、その年の作物の実りに感謝し、人々の無病息災を祈願するものです。

地元の鹿島神社の氏子たちが、お椀に高く盛られたご飯「物相」を食べ合い、神様に扮した当家が、大きなしやもじにご飯をのせて、もっと食べる」と勧めて回りました。



お椀の何倍も高く盛られた「物相」と更にご飯を勧められる氏子たち

2020年秋 障がい者

生活介護事業所

新規オープン予定
今年度オープニングスタッフ募集

特別養護老人ホーム上の原

居宅介護支援事業所

1月オープン!!

特別養護老人ホーム上の原

デイサービス

ご利用者様募集中

お問い合わせ 特別養護老人ホーム 上の原 TEL.0296-71-6888
〒309-1226 茨城県桜川市上野原地新田 154-4

TEL. 0296-75-2509
〒309-1226 茨城県桜川市上野原地新田 159-1



はたちの集い式典 開催
新成人の皆さん おめでとうございます

1月12日



また、はたちの集い実行委員
員大塚勇輝委員長が新成人を
代表し、謝辞を述べました。

新成人の主張では、各中学
校区の新成人が校歌を斉唱
し、代表者より家族への感謝
の思いやこれからの抱負を主
張しました。

大和ふれあいセンター「シ
トラス」ではたちの集い式典
が開催されました。市内の新
成人は、男性240人、女性
217人の計457人。当日
は408人が参加し、華やか
な雰囲気の中行われました。
式典では、大塚市長が「人
を認めることができる大人と
して、これからの人生を歩ん
でいただきたい」と式辞を述
べました。

令和2年
はたちの集い式典
2020.1.12



茨城県指定 **お子様の成長について、誰にも相談できずに悩まれていますか？**



児童発達支援・放課後等デイサービス

〒309-1215 茨城県桜川市御領 1-39

☎0296-73-6364 (月~土曜日 9:00~18:00)

随時見学受付中♪ ★8:00~19:00 内のご利用はご相談下さい♪

例えばこんなことが気になったら...

- 発音が不明瞭
- 動きがごちない
- 細かい作業・全身を動かすことが苦手
- 落ち着きがなく、集中して遊べない
- 名前を呼んでも振り向かない



「こどもサークル」は、成長や発達に課題のあるお子様（未就学～高校生）に対し、専門的な支援を行う場所です。学習や運動プログラムを通じて、お子様の「できた!」を増やし、自立を促します。

ホームページもご覧ください♪

こどもサークル桜川

検索



ヤマザクラ通信

vol.13

ヤマザクラ課（ヤマザクラグループ）

（☎58-5111・75-3111 内線1321）

「名勝」と「天然記念物」

名勝「櫻川」

大正8年、現在の文化財保護法の前身の史蹟名勝天然記念物保存法が制定されました。

制定の背景には、当時急速な近代化、資本主義化が進み、鉄道や工場の建設など、土地開発が盛んに行われる中で、土地に結び付いた文化財が破壊されることが少なくなく、これらを保護しようという運動が起こったことでした。

運動の中心人物だった、東京帝国大学教授で植物学の権威、三好学博士は「天然記



三好学博士

念物」という言葉の生みの親でもあり、同法制定後も史蹟名勝天然記念物調査委員会委員として、全国の天然記念物やその候補について調査にあたりました。
三好博士は桜博士とも呼ばれ、当時の桜の分類や保護に多大な業績を残した人物でもあり、天然記念物の調査をもとに、一例として、石川県の「兼六園菊桜」や新潟県の「御所桜」など、学名も記載しています。このように、興味を持った桜に対しては、より詳細な調査を行っており、その対象はもちろん桜川にも及んでいます。
三好博士の著書には、史蹟名勝天然記念物保存協会会長で貴族院議員の徳川頼倫公などとともに、明治から大正にかけて、何度も桜川（磯部地区



徳川頼倫公（左）らとともに桜川の調査をする三好学博士（左から二人目）

や雨引山）の調査に訪れた様子が記されており、その際に、特徴を持ったヤマザクラやカスミザクラ16本に学名をつけ、そのうち11本を自身の『櫻花図譜』にも掲載しています。こうした調査の結果、桜川は法制定から5年後の大正13年12月9日に、国の「名勝」として指定を受けることとなります。

天然記念物「桜川のサクラ」

桜は生き物なので、特別な管理をしなければ、いずれ衰弱し枯れてしまいます。

名勝指定時の記録を見ると、幹周り5mもある古木が何本もあったようですが、時の流れとともに枯れてなくなり、現在ある桜はその後に補

植されたものです。

しかし、桜の持つ忌地現象（連作障害）をはじめ、さまざまな理由から名勝指定地の桜は衰退の一途を辿り、貴重な特徴を持った山桜や往時の景観が失われつつありました。

こうした状況を憂いた人たちの助言もあり、昭和49年に、当時の岩瀬町は国に対し、名勝指定地の一部追加と同指定地の内の桜の「天然記念物」指定を申請します。これが認められ、桜川の桜は景勝地としての指定と、貴重な種としての指定という二重の保護を受けることとなりました。

本格的な文化財の保存へ

天然記念物指定から50年近くが経過しましたが、未だ樹勢の衰えは止まりません。桜川市では、平成29年から、第一線で活躍する専門家を委員に招き「ヤマザクラ保全活用計画」を策定、樹勢の回復と景観復元のための実施計画を作るなど、本格的な保全活動に取り組んでいます。

復旧までには長い年月が掛かりますが、文化財保護の原点に立ち返り、後世に引き継いでいきたいと思えます。

株式会社 さくらほーる 総合葬祭 こもり

家族葬

0120-44-4483

本社 / 〒309-1214 茨城県桜川市東桜川13-13 TEL.0296-75-4066 FAX.0296-75-2555

事前相談 受付中

Health guide 健康ガイド

詳細は、「桜川市健康カレンダー」をご覧ください。
《問合先》健康推進課
☎ 0296-75-3159 (直通)
☎ 58-5111・75-3111 (代表)

3 月分



乳幼児健診・育児相談

- 5歳児健康相談
 - ・対象／H27年3月6日～31日 生
 - ・日程／3月3日(火)
 - ・受付時間／13時～13時15分
 - ・会場／岩瀬福祉センター
 - ・持参／母子健康手帳、送付した問診票
- 1歳児健診
 - ・対象／H31年3月生
 - ・日程／3月11日(水)
 - ・受付時間／9時45分～10時
 - ・会場／岩瀬福祉センター
 - ・持参／母子健康手帳、送付した問診票
- 4～6か月児育児相談
 - ・対象／R1年10月～11月生

- ・日程／3月6日(金)
- ・受付時間／13時～13時15分
- ・会場／真壁保健センター
- ・持参／母子健康手帳、送付した問診票

岩瀬・大和地区の方

- 2歳児歯科健康相談
 - ・対象／H29年12月～H30年1月生
 - ・日程／3月18日(水)
 - ・受付時間／13時～13時15分
 - ・会場／岩瀬福祉センター
 - ・持参／母子健康手帳、送付した問診票、歯ブラシ、バスタオル
- 3歳児健康相談
 - ・対象／H28年12月～H29年1月生
 - ・日程／3月19日(木)
 - ・受付時間／13時～13時15分
 - ・会場／岩瀬福祉センター
 - ・持参／母子健康手帳、送付した問診票、歯ブラシ、バスタオル、尿容器(採尿したもの)

健康相談

- 総合健康相談(要予約)
 - ・保健師や栄養士が、健康上の不安・心配事について、ご相談に応じます。お気軽にご利用ください。

- ・日程／会場
- 【3月4日(水)、17日(火)】／健康推進課
- 【3月6日(金)】／真壁保健センター
- ・受付時間／10時～11時30分

こころの健康相談(要予約)

- 「最近、よく眠れない」「人の視線が気になる」など、心の健康で悩んでいる方、ご相談ください。ご家族・ご近所・職場の方からの相談も受け付けています。
- ・日程／3月12日(木)
- ・開催時間／14時～15時30分(二人30分程度)
- ・会場／岩瀬福祉センター
- ・内容／精神科医師や保健師が担当し、秘密は厳守されます。

休日応急診療医療機関

診療時間／9時～12時、13時～16時
受付時間／9時～11時30分、13時～15時30分

3月1日(日)

- ・医療機関名／内科宮本医院
- ・住所／真壁町古城229-1
- 1
- ・連絡先／☎0296-155-0101
- 3月8日(日)
- ・医療機関名／平島医院

- ・住所／岩瀬198
- ・連絡先／☎0296-75-2510
- 3月15日(日)
- ・医療機関名／田崎内科医院
- ・住所／真壁町田268-6
- ・連絡先／☎0296-55-2511

3月20日(金)

- ・医療機関名／阿部田医院
- ・住所／真壁町亀熊123-1
- 1
- ・連絡先／☎0296-55-0305
- 3月22日(日)
- ・医療機関名／錦木クリニック
- ・住所／加茂部4-1
- ・連絡先／☎0296-76-3131

3月29日(日)

- ・医療機関名／根本医院
 - ・住所／真壁町真壁202
 - ・連絡先／☎0296-55-0027
- ※当番医は、変更になる場合があります。また、市ホームページにて確認のうえ受診してください。

社員募集



あなたの側で、
誠実に、忠実に。

株式会社 デジタル印刷
TEL 0296-54-2626 (代)
FAX 0296-54-2724
www.digital-54-2626.com

ISO・Pマーク認証取得までお手伝いします。

やなぎだ歯科

YANAGIDA DENTAL CLINIC

■診療時間／月～金 午前9:00～12:00
午後2:30～7:00
土 午前9:00～12:00
午後2:30～6:00
■休診日／日曜・祝日

歯科 小児歯科 インプラント 床矯正
(自由診療 1歯20万円～) (自由診療 10万円～)

歯科用CTあり
(撮影料20,300円～)

歯科医師
柳田佳代子 柳田充康

桜川市西飯岡539-4 坂戸小学校正門前
http://www.yanagida-dc.com

☎0296-76-3700

お知らせ

口腔がん検診 (要予約)

口腔がんは視診と触診で見えるがんです。早期発見と早期治療へつなげるため、検診を受けましょう。希望される方はご予約下さい。

■日時／3月8日(日) 9時～12時

■会場／岩瀬福祉センター

■内容／歯科医師による問診と検診

■対象者／市内在住で、40歳以上75歳未満の①個別通知が届いた方、または②希望者
※個別通知は、令和元年度特定健診受診者のうち、喫煙・飲酒歴から該当した方に送付しています。

■定員(先着順)

①個別通知者／40名

②希望者／20名

■費用／500円

■申込方法／電話

■申込期間／2月12日(水)～26日(水)

■問合せ・申込先／健康推進課(☎0296-175-3159直通)

インフルエンザの予防 行っていますか

季節性インフルエンザは、流行性があり、いったん流行が始まると、短期間に多くの人へ感染が広がります。インフルエンザは、飛沫感染と接触感染の2種類から感染します。

予防方法の一つとして、ワクチン接種が推奨されています。しかし、ワクチン接種では感染を完全に防ぐことはできません。そのため、ワクチンを接種した人も接種していない人も日頃から予防を行うことが大切です。

すぐできる!! 予防法

- ・手洗いやうがいなどでウイルスを洗い流す
- ・手指のアルコール消毒を行う
- ・栄養のある食事や十分な睡眠をとり、免疫を高める
- ・加湿器などを用いて室内の乾燥を避ける
- ・人ごみを避け、感染の機会を減らす

その中でも、手洗いはインフルエンザを含む感染予防対策の基本であり、身近に行える予防法のひとつです。正しいポイントを確認し、日ごろ自分が行っている手洗いについて振り返ってみましょう。

手洗いのポイント

まず、時計や指輪を外し、爪は短く切るなど事前準備をしましょう。

- ①流水で十分に手を濡らしましょう。
- ②液体せっけんなどを用いて、手指全体を約20秒程度こすり合わせましょう。特に、洗い残しの多いところ(指先、指の間、手首、親指の付け根)を意識して洗いまししょう。
- ③洗い流す際は、手指の高さを腕より低くし、指先から水が落ちるように流水で十分にすすぎましょう。

④洗い終わったら、タオルなどを置いて、両手を完全に乾かしましょう。

注意 濡れたままにする
と、細菌やウイルスが付きやすくなります

⑤蛇口は、できるだけ直接触らないように手を拭いたタオルなどを用いて閉めましょう。

※手洗い後は保湿剤を使い、手荒れを防止しましょう。

効果的な手洗いを行って、インフルエンザウイルスから身を守りましょう。

プラスα

咳エチケット

咳やくしゃみなどの症状があるときは、家族や周りの人へうつさないように、飛沫感染対策が重要です。咳やくしゃみがあるときは、ハンカチやティッシュで口と鼻をおおい他の人から顔をそむける、マスクを着用するなど咳エチケットを徹底しましょう。また、鼻水や痰などを含んだティッシュは、すぐにゴミ箱に捨てましょう。

ニチイの
介護職員
初任者研修

2020 スタート

キャンペーン

1～3月開講クラス対象
2020年3月24日(火)まで

受講料
約**47%OFF!**

キャンペーン
特別価格

58,000円

(税込)63,800円

さらに! 受講料全額キャッシュバック

実質自己負担0円学習!

※条件あり

無料説明会

【つくば教室】2/2(日)・2/9(日)・3/5(木) 10:00～11:30
【土浦教室】2/4(火)・2/13(木) 10:00～11:30

受講日程 (10:00～17:00 ※初回のみ9:00～)

【つくば教室】つくば市千現1-17-28
2/23(日)～6/7(日) 毎週日曜
3/19(木)～5/11(月) 毎週月・木曜

【土浦教室】土浦市大和町9-3 ウララ3 6階
2/18(火)～4/17(金) 毎週火・金曜
2/27(木)～6/11(木) 毎週木曜
3/18(水)～7/15(水) 毎週水曜



ニチイ

土浦校**0120-780-984**【受付/平日 9:00～17:15】
左記営業時間外はこちらまで (24時間/年中無休) 【フリーダイヤル】**0120-555-212**

市職員募集

令和2年度採用

会計年度任用職員

会計年度任用職員は、これまで一般職非常勤職員や臨時職員、嘱託職員として任用してきた職に代わり、新たに制度化された職です。

期末手当が勤務条件に応じて年2回支給されるなど、制度が拡充されています。

▽生涯学習課

農村環境改善センター

勤務条件

- ① 8時30分～17時、施設利用時のみ(週5日程度勤務)
- ② 17時～22時、施設利用時のみ(週3日程度勤務)

勤務場所／農村環境改善センター

報酬

- ① 時給878円
- ② 時給1,003円

岩瀬中央公民館・大和中央公民館・真壁伝承館

- 勤務条件／17時～22時、施設利用時のみ(週3日程度勤務)
- 勤務場所／岩瀬中央公民館

館、大和中央公民館、真壁伝承館

■報酬／時給1,003円

共通事項

- 募集人員／若干名
- 任用期間／4月1日～令和3年3月31日
- 勤務内容／一般事務・窓口受付業務、および簡単な清掃業務など
- 通勤手当／通勤距離に応じて支給あり
- 各種手当／勤務内容や時間に応じて支給あり
- 申込方法／履歴書(写真添付)を持参、または郵送
- 申込期限／2月18日(火)必着

■問合せ・申込先／生涯学習課(大和ふれあいセンター「シトラス」内)〒309-1124 桜川市羽田989-1 ☎ 0296-2016300

▽児童福祉課

児童クラブ支援員・支援補助員

- 募集人員／15名程度
- 任用期間／4月1日～令和3年3月31日
- 募集要件／児童クラブ支援員は、放課後児童支援員の資格を有する方
- ※支援補助員は資格要件なし
- 勤務内容／児童の保育指導(土曜、夏休みなど8時～18時(延長18時30分まで)、ローテーションで週2～5日勤務)
- 勤務場所／市内児童クラブ
- 報酬
- ・支援員／時給932円
- ・支援補助員／時給897円
- 通勤手当／通勤距離に応じて支給あり
- 申込方法／履歴書(写真添付)を持参、または郵送
- 申込期限／2月20日(木)必着
- 問合せ・申込先／児童福祉課(〒309-1129 桜川市岩瀬64-2 ☎ 0296-7513156直通)

▽市民課

- 募集人員／1名
- 任用期間／4月1日～令和3年3月31日
- 募集要件／パソコン操作ができる方
- 勤務内容／証明発行事務、マイナンバーカード事務、および窓口対応全般

▽社会福祉課

精神保健福祉士

- 募集人員／1名
- 任用期間／4月1日～令和3年3月31日
- 募集要件／精神保健福祉士の資格を有し、パソコン操作ができる方
- 勤務内容／障がい者支援に関わる相談事務など
- 勤務条件／8時30分～17時(週5日勤務)

県西糖尿病内分泌内科クリニック

	月	火	水	木	金	土	日
午前 8:30-12:00	○	○	○	○	○	○	○
午後 2:30-6:00	○	○	○	○	○	○	○

平日18:00まで、土曜日13:30まで診療
筑西警察署斜め向かい

予約優先のため、電話にて予約をお願い致します。

糖尿病専門医
内分泌代謝科専門医
☎ 0296-48-9609
筑西市成田678

勉強がらくになるのは公文式!

はじめよう!

KUMON



0~2歳の親子で参加 Baby Kumon教室開講中
真壁中央・十里・明野ピース・スフィア教室
代表 ☎ 0296-57-2969
真壁中央: 桜川市真壁町田52-4

- 勤務場所／社会福祉課（岩瀬庁舎）
- 報酬／時給1,322円
- 通勤手当／通勤距離に応じた支給あり
- その他／社会保険・厚生年金・雇用保険など加入あり
- 申込方法／履歴書（写真添付）を持参、または郵送
- 申込期限／2月25日（火）必着
- 問合せ・申込先／社会福祉課（〒309-1292 桜川市岩瀬64-2 ☎0296-75-3126直通）

▽職員課

窓口対応職員

- 募集人員／2名
- 募集要件／エクセル・ワードなどのパソコン操作ができる方
- 勤務条件／8時30分～17時（週5日勤務）
- 勤務場所／総合窓口課（真壁庁舎）
- 障がい者事務職員
- 募集人員／若干名
- 募集要件／障害者手帳の交付を受けていて、エクセル・ワードなどのパソコン操作ができる方

- 勤務条件／1日7時間30分（週5日勤務）
- ※土・日出勤の場合あり
- 勤務場所／本庁、または出先機関
- 共通事項
- 任用期間／4月1日～令和3年3月31日
- 勤務内容／窓口対応など一般事務補助
- 報酬／時給897円
- 通勤手当／通勤距離に応じた支給あり
- 各種手当／勤務内容や時間に応じて支給あり
- その他／社会保険・厚生年金・雇用保険など加入あり
- 申込方法／履歴書（写真添付）を持参、または郵送
- 申込期限／2月28日（金）必着
- 問合せ・申込先／職員課（〒309-1293 桜川市羽田1023 ☎58-5111・75-3111代表）

お知らせ

4月18日（土）SAKURAフェスティバル開催

今年もSAKURAフェスティバルの開催が決定しました。

- 会場では、地元産業PRコーナー、地元野菜の直売、そばまつり、救急車・消防車などの試乗コーナー、そしてステージでは、YOSAKOIフェスタ、ビンゴ大会、ラッキーカーポールなど様々なイベントを予定しています。
- 日程／4月18日（土）
- ※予備日は4月19日（日）
- 会場／桜川市総合運動公園
- その他／詳細は、3月に全戸配布予定のチラシでお知らせします。
- 問合せ／商工観光課（☎0296-55-1159直通）

自動車税（種別割）減免申請の出張窓口開設

茨城県では、身体障害者手帳、療育手帳、精神障害者保健福祉手帳、戦傷病者手帳の交付を受けている方で、障害等級が一定以上の場合、条件を満たす自動車について申請をすれば自動車税（種別割）を減免する制度を設けています。

減免申請は、筑西県税事務所（〒309-1883）で年間を通じて受け付けて

いたすが、今回は申請の出張窓口を開設します。

- 日時／3月6日（金）10時～12時
- 会場／市役所大和庁舎
- 問合せ／茨城県筑西県税事務所 収税第一課（☎0296-24-9190）

筑波山梅まつり開催による車両通行止め

筑波山梅まつりの開催期間中は、通行車両の交通渋滞や事故、トラブルなどの防止のために、林道沼田新田酒寄線の一部区間の車両通行止めを実施します。

- 日時／2月15日（土）～3月22日（日）9時～16時
- 車両通行止め区間

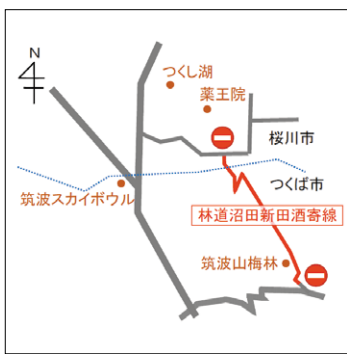

- 問合せ／つくば市観光推進課（☎029-883-1111代表）

広域通信制・単位制 **随時 学校見学受付中!!**

翔洋学園高等学校

下館学習センター ☎0296-23-2711

転入学・編入学随時受付中!!

- 丁寧な個別指導
- 入学相談随時対応
- 不登校生もサポート
- 入学金なし!!

お気軽にお問い合わせください! 「下館駅 南口 徒歩1分」

詳しくはWEBで! 翔洋学園 下館 www.shoyo.ac.jp

一人暮らしに不安を感じていらっしゃる方、お気軽にご相談下さい。介護が必要な方も訪問介護等を利用されながら生活することが出来ます。

・物忘れが多くなった ・具合が悪くなった時に心配だ
 ・食事の支度が大変だ ・退院した後の生活が不安だ
 などの心配ごとはございませんか?

社会福祉法人 **緑風会** ☎0296-55-1029

軽費老人ホーム ケアハウス **グリーンヴィラ**

桜川市真壁町田1428 <https://www.facebook.com/greenvilla8/>

募集

ふれあいマーケット

出店者

- 4月に行われるSAKURAフェスティバルで、フリーマーケットを開催します。
- 日時／4月18日(土) 9時～15時
- ※雨天時は翌日に順延
- 会場／桜川市総合運動公園
- 出店資格／市内在住で、代表者が満18歳以上の方
- 販売品／使用可能な生活日用品(衣類、タオル、電化製品、洗剤など)
- 出店料／無料
- 募集数／12区画(先着順)
- 申込方法／出店要項や出店申込書は、商工観光課(真壁庁舎)総合窓口課(岩瀬・大和庁舎)に用意してありますので、注意事項をご確認のうえ、申し込みください。
- ※市ホームページからもダウンロード可
- 申込期限／2月28日(金)
- 問合先／商工観光課(☎0296-55-1115 9直通)

婚活イベント

「謎解き宝さがし」

- 洋食ビュッフェを楽しみながら謎解きをして、二人でお宝をゲット!!
- 日時／3月14日(土) 11時～16時
 - 会場／洋食屋「ラグー」(桜川市上野原地新田204-3) および上野沼周辺
 - 募集人数／25歳～45歳の单身男女各12名程度(応募者多数の場合は抽選)
 - ※男性は、市内に住民登録している方限定
 - 参加費／男性5,000円、女性2,000円
 - ※女性に限り、無料占い付
 - 募集期間／2月28日(金)
 - 問合せ・申込先／生活環境課(☎58-5111・75-3111 内線2283)
- 第6回 幼児からの運動遊び支援プロジェクト参加者
- 楽しく運動遊びをすることで体力の向上を目的とするプロジェクトです。
- 日時／3月22日(日) 8時30分～12時
 - 会場／岩瀬体育館「ラスカ」

無料相談

行政書士無料相談会

- 桜川市行政書士連絡会による第5回無料相談会を開催します。
- 日時／2月10日(月) 13時30分～15時(13時受付開始)
 - 会場／市役所岩瀬庁舎
 - 相談内容／建設業や飲食店などの営業許可、農地転用や開発行為などの許可申請に関する相談、遺産分割協議書作成など相談に関する相談
 - 問合先／桜川市行政書士連絡会事務局(☎0296-76-5162)

市長と語り合う！
「市民の日」

市民の皆様の声を行政に反映するために、市長とお話ししてみませんか。話題はなんでも結構です。

- なお、市長は職務上、急な用務が入る場合がありますので、その場合は副市長などが対応することになります。
- お手数でも事前(前日)にお問い合わせください。
- 日時／2月10日(月) 9時～12時
 - 場所／市役所岩瀬庁舎
 - 問合先／秘書広報課(☎58-5111・75-3111 代表)

2月納期の税・保険料

固定資産税	4期
国民健康保険税	8期
後期高齢者医療保険料	8期
介護保険料	6期

納期限／3月2日(月)

●●●●●●●●●●

税・保険料は納期限内に納めるようにしましょう。

また、納め忘れがなく簡単に便利な口座振替制度をご利用ください。

TKC 古橋伸夫税理士事務所

～お客さまに豊かさと繁栄を～

桜川市真壁町桜井765-2

TEL 0296-54-1540

Homepage <http://www.furuhashikaikei.com>

はじめませんか、くもんで書写。

お子様から大人までくもんの書写は選べる4教科

ペン習字	かきかた
筆ペン	毛筆

KUMON

公文桜川書写教室

所在地 桜川市友部1392-2
指導者 古橋道代 連絡先 090-7730-1860

入会金 大人・子ども共通 3,500円
月会費 大人(中学生以上) 4,400円
子ども(小学生以下) 3,300円
※入会金・月会費とも消費税を含みます。※会費には教材費を含みます。

教室見学受付中

文芸くらがわ

俳句

【一般投稿】
高齢やねぎらい歩く人と犬

長堀 芳江

短歌

【一般投稿】
晩秋の赤城の山は閑さんと朱色鮮やかな赤城
神社

鈴木 省一

【岩瀬短歌会】

ひと夏を咲き続けたる百日草野分のおとも身
を立て直す

泉 三郎

下校する学童の影みちの辺に夕日を受けて長
く伸びたり

鈴木 英雄

酒蔵に天満敦子のバイオリン聴きてわれも音
に酔いたり

浜野和 操

免許返納さらりと済まして来し夫を心淋しく
見つめてしまふ

広沢 日出子

つゆくさの青き雫に足元を濡らされながら畦
道を行く

渡辺 しな子

古希にして我が身に迷い多々あれどかかさず
息子の弁当つめる

大関 登志子

株立ちのススキの穂群は寄り添って笑ってゆ
れてはしゃいでゆれて

久保 悦子

水引草のはなに雨滴のつらなりて赤きしづく
の滴りやまず

瀧井 幸子

百日を燃えつくしたる百日紅夕庭に時報なが
るるを聴く

小林 美瑛子

秋の朝ガラス戸くれば近づきし野分がつれ来
る雨の匂いを

雨谷 友子

共に講座を受けたる友の死を悼み伝え続けん
いついつまでも

萩原 きしの

台風の過ぎたる夕べさはやかな風に乗りくる
木犀の香り

古賀 澄

花つくりの師とも慕う友逝きて秋明菊の盛り
寂しき

石田 守子

廃校の庭に舞い散る黄のいちようおかつぱの
吾あわあわ還る

大久保 富美江

俚謡

【さくら俚謡会】
土手で目覚めた土筆が叫ぶ俺も五輪で走れた
い

山もみじ

賽銭投げれば貧乏神が俺ににこにこ寄つてく
る

花野 しぐれ

寒さ耐えてる過疎地の野山芽吹き促す雨を待
つ

みなのか 遊

梅もほころぶ春の陽浴びて俺にも色づく影が
ある

稲葉 建正

早く聴きたい春告げ鳥の梅を咲かせてホーホ
ケキョ

田 哲人

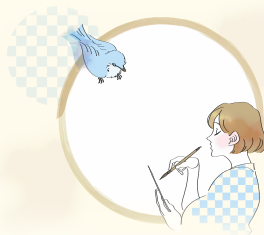

介護のご相談は
居宅介護支援事業所
さくらがわ
☎0296-20-6071

入所・短期入所・通所リハビリテーション
介護老人保健施設
さくらがわ
☎0296-20-6071
URL: <http://www.douaikai.or.jp>

内科・外科・消化器内科・
循環器科・呼吸器科・耳鼻咽喉科
延島クリニック
☎0296-58-5058

正社員・パート大募集!! 正・准看護師 介護職 夜勤スタッフ 見学随時OKです!
医療法人 同業会 介護老人保健施設さくらがわ 〒309-1233 茨城県桜川市東飯田659 お気軽に ☎0296-20-6071 担当:手面
お電話下さい

桜川市内巡回ワゴンの愛称が決定!

「ヤマザクラGOミニ」

■問合先／企画課企画グループ (☎58-5111・75-3111)

4月から運行を始める桜川市内巡回ワゴンの愛称が「ヤマザクラGOミニ」に決定しました。

市民の皆さまに親しまれるワゴンを目指して、市内の児童生徒に愛称を募集した結果、331件の応募がありました。たくさんのご応募ありがとうございました。



左から猪瀬副市長、齊藤さん、西澤さん、真崎さん、大塚市長

審査会での審査の結果、地域資源のヤマザクラを用いつつ、桜川市バス「ヤマザクラGO」との連携が的確に表現されていることや、覚えやすく親しみが持てる愛称であることから「ヤマザクラGOミニ」が選ばれました。

受賞者は、大和中学校1年の西澤侑和さん、2年の真崎遥さん、3年の齊藤勇太さんの3名で、1月9日に行われた表彰式では、市から表彰状と記念品が贈られました。

受賞者の3名は「この愛称で桜川市のヤマザクラの素晴らしさをより多くの人に知ってほしい」「バスやワゴン、タクシーなどの公共交通が充実することで、車を運転しない人も安心して外出できるようになり、桜川市がより住みやすいまちになると思う」とワゴンへの思いを話していました。

年長さんご紹介

赤ずきんちゃんの劇を観たよ

劇団飛行船さんによるマスクプレイミュージカルの「赤ずきんちゃん」をみんなで観ました。
 なかなか間近で観ることができない劇を、すぐそばで観ることができ、子どもたちは目をキラキラ輝かせながら、夢中になっていました。
 最後には、赤ずきんちゃんたちと握手をして、笑顔いっぱいの子どもたちでした。

星の宮幼稚園 幼保連携型認定こども園 きりん組



有料広告募集中!

S sakuragawa sakuragawa public relations

— 広報さくらがわ —

- サイズ 1 枠 45mm×85mm、2 枠 45mm×172mm
- 掲載料 1 枠 10,000 円、2 枠 20,000 円 (月額) ※連続掲載で割引制度があります。

■問合先 秘書広報課 ☎58-5111・75-3111 内線1268

認定こども園 真壁保育園 子育て支援センター

- ・地元の知り合いが誰もいない…
- ・遊ばせるお友達がどこにもいない…
- ・身近にだれも相談できる人がいない…

そのような子育てのお悩みを解決します!

〒300-4407 桜川市真壁町古城45
☎0296-55-0295