

S さくらがわ public relations Sakuragawa

— 広報さくらがわ —



11 2018
/ 1
No.315



ヤマザクラGOラッピングバス運行開始



さくらがわ地域医療センター

診療科目／内科、小児科、外科、整形外科、眼科、
皮膚科、耳鼻咽喉科、泌尿器科、婦人科

住 所／桜川市高森1000番地

☎ 0296-54-5100

問合先／病院整備推進課 (☎5815111・7513111代表)

地域医療情報



竣工式で式辞を述べる大塚市長

さくらがわ地域医療センターの竣工式が9月16日に、内覧会が17日に行われました。両日あわせて、市民の方など約1,000人が来場し、診察室や病棟、リハビリ室などを見学しました。
また、10月1日には、開院式が行われ、3日から外来診療を開始しました。

さくらがわ
地域医療センターで
竣工式・内覧会・開院式が
開催



開院式で行われたテープカット

＊ CONTENTS

- 02 地域医療情報
- 03 バスラッピングお披露目式典
- 04 いばラッキー通信 vol.7
- 06 県議会議員選挙のお知らせ
竜ヶ井城でまちづくり
- 07 まちの話題
- 08 ご長寿者紹介
- 09 ヤマザクラ通信 vol.7
- 10 健康ガイド
- 12 情報ひろば
- 15 文芸さくらがわ
- 16 操法競技大会／年長さんご紹介

＊ 表紙

ヤマザクラGOラッピングバス
運行開始



10月1日から、桜川市バス「ヤマザクラGO」のラッピングバスの運行が開始されました。

写真は、9月28日に市役所大和庁舎玄関前で開催されたバスラッピングお披露目式典での、運行開始を記念したテープカットの様子(上)とラッピングバス(下)です。

＊ 桜川市の人口と世帯

【人口】 42,312人 (－36)
【男】 20,964人 (－19)
【女】 21,348人 (－17)
【世帯】 15,340世帯 (－1)
()は対前月増減
住民基本台帳
平成30年10月1日現在



バスラッピングお披露目式典

新たなデザインで
市内を運行

ラッピングした桜川市バス「ヤマザクラGO」のお披露目式典が、市役所大和庁舎玄関前で開催されました。

式典には、関係者やさくらがわ応援大使の櫻川めぐさん（吉優）、参加者など約100人が出席。ヤマザクラGOの愛称に合わせた鮮やかなピンク色のバスが到着すると、会場からは拍手と歓声が上がりました。

ラッピングデザインの表彰やテープカットの後、10月1日からバスの新たな目的地となった「さくらがわ地域医療センター」まで記念乗車を行いました。

皆さまに愛着と親しみを持っていただけのように、生まれ変わったヤマザクラGOのご利用をお待ちしています。※運行の概要は市ホームページをご覧ください。

■ 問合先／企画課（☎58-5111・75-3111代表）



秋晴れのなか行われたテープカット



ラッピングバスのデザインが採用され表彰を受ける熊城夕樹さんと大塚市長



車内アナウンスを担当するさくらがわ応援大使の櫻川めぐさん



ラッピングは、市の豊かな自然を象徴するヤマザクラが全体を彩り、お雛さまや三重塔、ゆるキャラの「いしおさん」や「まかぴよん」が描かれたデザインとなっ

ています。また、桜川市に自生することから「ヤマザクラ55万本の里さくらがわ」のキャッチコピーを掲げています。

バスラッピングのデザイン



県営ライフル射撃場で行われた50mライフル、10mライフル、エアピストル



茨城県選手入賞者一覧

種目	順位	選手名
FR3X40	3位	谷島 緑
R3X40	7位	山田 優子
R60PR	4位	中野 愛望
AP60W	8位	竹澤 隼
AR60	6位	平畑 力
BP60MJ	5位	中屋敷 実春
BP60WJ	5位	柴原 魁人
BRS60MJ	2位	吉田 悠輔
〃	6位	吉田 悠輔
BRS60WJ	5位	峰 風花

出迎えました。さらに、おもてなしの一つとして、食生活改善推進員協議会の協力のもと、温かいすいとん300食も振舞われました。

大会運営では、約200人のボランティアに協力をいただき、市民一丸となって選手たちをもてなし、大会を成功させることができました。

来年の茨城国体では、このリハーサルの経験を活かし、全国から訪れる方に、桜川市らしいおもてなしを行い、市民の皆さまと大会の成功を目指します。



いきいき茨城ゆめ国体開催まであと331日!
いばらっきー通信 vol.7
問合せ/企画課 国体準備室(☎58-5111-75) 3111代表

いきいき茨城ゆめ国体のリハーサルを兼ねた全日本社会人ライフル射撃競技選手権大会が、9月15日～17日の3日間で開催されました。会場となった県営ライフル射撃場と岩瀬体育館「ラスカ」には、全国39都道府県から約300人の選手たちが集結し、熱い戦いが繰り広げられました。

競技には、茨城県選手団も参加し、全12種目のうち9種目で10人が入賞。本市出身で、さくらがわ応援大使である山田優子選手は、50mライフル女子伏射で4位、50mライフル女子三姿勢で7位と奮闘しました。

競技会場には、多くの市民が来場し、決勝戦では手を叩いて選手を応援し、会場は盛り上がりを見せました。また、市内小学生が作成した応援のぼり旗など400本ののぼり旗や、市内中学生や障がい者支援施設の利用者が育てた花のプランター400基が飾られ、選手などの大会参加者を

市民一丸とおもてなし

山田優子選手(さくらがわ応援大使)が福井国体の50mライフル女子伏射で優勝

10月3日～6日に福井県福井市で開催された、福井市あわせ元気国体「第73回国民体育大会」50mライフル女子伏射で、山田優子選手が見事優勝しました。

山田選手は、50mライフル女子三姿勢でも4位と好成績を収め、茨城県を皇后杯(女子総合)2位へと導きました。来年の茨城国体での活躍が期待されます。



大会運営に携わったボランティアの皆さん



岩瀬体育館「ラスカ」で行われたチームライフル、チームピストル

12月9日(日)は、茨城県議会議員一般選挙の投票日です。

貴重な一票の権利を無駄にすることなく投票しましょう。

「思い願い未来」

この一票に

投票日

- ・期日／12月9日(日)
- ・投票時間／7時～18時
- ・開票時間／20時～(予定)
- ※即日開票
- ・投票所／市内20か所
- ・開票所／大和ふれあいセンター「シトラス」

期日前投票

- ・期間／12月1日(土)～8日(土) 8時30分～20時
- ・場所／市役所(岩瀬・大和・真壁の各庁舎)
- ※どの庁舎でも投票できます。
- 不在者投票
- ・期間／12月1日(土)～8日(土)

投票日当日または選挙期間中に投票ができない方

【期日前投票制度】

投票日に何らかの都合で投票できない方は、事前に期日前投票ができます。

【不在者投票制度】

県選挙管理委員会が指定した病院や老人ホームなどの施設に入所されている方、長期出張や長期滞在などで選挙当日や期日前投票ができない方は不在者投票ができます。また、一定の要件に該当する方は郵便などによる不在者投票ができます。詳しくは、選挙管理委員会までお問い合わせください。

投票所入場券

投票する際は、投票所入場券を持参してください。なお、入場券が届く前や紛失してしまった場合でも、選挙人本人であることが確認できれば投票することができますので、係員に申し出てください。

■問合先／桜川市選挙管理委員会

(総務課内) ☎58-5111・75-3111 内線1216

竜ヶ井城の歴史を活かしたまちづくり

旧桃山中学校の東側にある山にあつたとされる竜ヶ井城をご存じでしょうか。

竜ヶ井城は平良兼館跡とも言われています。平安時代に、平将門が良兼を攻め、竜ヶ井城のある真壁町羽鳥地区周辺を焼き払ったという史実が「将門記」に書き残されています。

山に築かれた竜ヶ井城周辺には堀と思われる遺構が現存し、また、竜ヶ井城から筑波山へ延びる山道には「百貫石」という巨石群もあります。春には山桜や山ツツジが咲き誇り、秋には美しい木々の紅葉が楽しめます。

この歴史遺産に注目した皆さんが、今年2月に「竜ヶ井城山の会」をつくり、竜ヶ井城周辺の下刈りを行うなどの活動を開始しました。

会の皆さんは「竜ヶ井城を多くの人に知ってもらい、自然観察、歴史探訪、登山など

を通して、地域活性化に協力したい」と今後の活動について話してくれました。その他にも、竜ヶ井城の勉強会なども開催していく予定です。



竜ヶ井城山の会の皆さん

■問合先／竜ヶ井城山の会
代表 小堀常雄(☎0296-54-2218)



通所介護(短時間・1日)リハビリテーション部
居宅介護支援(ケアマネジャー)

リハビリハート総合介護ケアセンター

理学療法士 本橋寛樹

介護のご相談・リハビリ無料体験ご送迎も可能

0296-73-6965

桜川市西桜川2-18-5(50号沿い) 晤實さん・茨城トヨタさんとなり

下水道・農業集落排水

接続促進街頭キャンペーン

カスミフードスクエア岩瀬店で、市と県による下水道・農業集落排水接続促進の街頭キャンペーンが実施されました。

同キャンペーンは、全国下水道促進デーとして始まった「下水道の日」の活動の一環として行われ、当日は、買い物客の皆さんにリーフレットや啓発品を配布。河川や湖の水質向上のため、早期接続の協力を呼びかけました。



店頭で実施された下水道接続促進街頭キャンペーン

9月13日

第4回おつつあんずコンサート開催

岩瀬中央公民館大ホールで、第4回おつつあんずコンサートが開催されました。

おつつあんずは、平均年齢約79歳の男声合唱団で、市内デイサービス施設を中心に訪れ、歌声を披露しています。

コンサートにはおつつあんずの12名が出演し、伴奏に合わせ12曲を熱唱しました。特に「かあさんの歌」では、それぞれが母親の思い出を語り、観客者を魅了しました。



おつつあんずとコンサートに出演された皆さん

9月27日

ママさんバレーボール連盟杯で

Amuseが優勝

岩瀬体育館「ラスカ」で、第13回桜川市ママさんバレーボール連盟杯が開催されました。

大会には、市内のママさんバレーボール7チームが参加。各チームが優勝を目指して熱戦が繰り広げられ、Amuseが見事優勝しました。ママさんバレーボール連盟では、この大会のほかにも親善大会などを開催し、チーム間の交流を深めています。



熱戦を制し優勝した Amuse

10月8日

第4回まかべ♥街灯り十三夜祭開催

真壁伝承館周辺で、第4回まかべ♥街灯り十三夜祭が行われました。

この祭りは、まかべ♥街灯りプロジェクトが中心となり開催。手作り行灯やキャンドルが幻想的な灯りで照らし、来訪者を出迎えました。

ほかにも、ワークショップや竹蓋年男さん製作の影絵展示、音楽ライブ、よさこいなどが催され、来訪者を楽しませました。



手作りされた灯りを眺める来訪者

10月13日

●●● LPガス販売店は、みな様のくらしを見守り続けています ●●●



- ガス機器の使いかたは、いかがでしょうか？
- 点火しにくい器具、古いタイプの湯沸器・風呂釜等お使いではありませんか？
お困りごとなど、気軽に販売店へお声かけ下さい。

使用していないガス栓は、防栓カバーの取付や、ガス栓の交換により誤開放の防止となります。販売店へご相談下さい。
また、住宅工事(水道工事・塗装工事)等によるガス事故防止のため、工事予定の際は販売店にご連絡をお願いします。

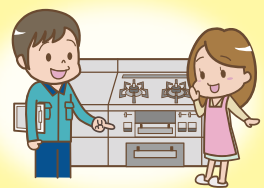

茨城県高圧ガス保安協会 岩瀬部会 (笠間支部) ☎0296-72-5084 (LPG 保安センター内)

一世紀を歩んでこられた皆さま

ご長寿おめでとうございます



市内男性最高齢の
みやもと せきさぶろう
宮本 関三郎 さん(105歳)



市内女性最高齢の
やまだ とら さん(103歳)

9月12日に、大塚市長が、市内の男性・女性の最高齢の方と100歳を迎えられる方を訪問しました。ご本人やご家族の方にお祝いと励ましの言葉を述べ、国や県、市からの褒状および記念品などをお届けしました。

本年度、市内で100歳を迎えられる方は男性2人・女性15人で計17人です。ご長寿おめでとうございます。

※都合により、ご紹介できない方もいます。

■対象者／大正7年4月1日～大正8年3月31日生まれの方

■基準日／8月1日



うえの アキ さん



あらい とし 荒井 利 さん



あまがや 天賀谷 よし さん



あまがや 天賀谷 きよ さん



さいとう きくこ 齋藤 き久子 さん



きむら こ 木村 しつ子 さん



かさくら よしお 笠倉 義男 さん



かさくら ちい さん



たなか 田中 たま さん



しのはら ひこ 篠原 久子 さん



さかより 酒寄 こう さん



さかい きい さん



やまだ 山田 ふさ さん



ふじた 藤田 カツ さん



ひろせ 廣瀬 ふて さん



ときわ 常盤 とく さん

■問合せ先／高齢福祉課(☎0296-73-4511)

茨城県指定 **お子様の成長について、誰にも相談できずに悩まれていませんか?**

児童発達支援・放課後等デイサービス **こどもサークル桜川**

〒309-1215 茨城県桜川市御領1-39
☎0296-73-6364 (月～土曜日 9:00～18:00)
随時見学受付中♪ ★8:00～19:00 内のご利用はご相談下さい♪ ホームページもご覧ください♪

例えばこんなことが気になったら...

- 発音が不明瞭
- 落ち着きがなく、集中して遊べない
- 動きがごちない
- 名前を呼んでも振り向かない
- 細かい作業・全身を動かすことが苦手

「こどもサークル」は、成長や発達に課題のあるお子様(未就学～高校生)に対し、専門的な支援を行う場所です。学習や運動プログラムを通じて、お子様の「できた!」を増やし、自立を促します。

こどもサークル桜川 検索

ヤマザクラ通信

vol. 7

ヤマザクラ課（ヤマザクラグループ）

（☎58-5111・75-3111）

内線1321

ヤマザクラ55万本の里

桜川のヤマザクラを知ろう

ヤマザクラとは。。。

桜 川市を取り囲む里山に咲くサククラや、国より名勝・天然記念物指定を受ける磯部地区の「桜川のサククラ」は、いずれもヤマザクラです。このヤマザクラがどういうサククラかご存知でしょうか。

サククラは主に北半球の温帯に分布し、美しい花の咲く種類はアジアに多く、特に日本列島がその中心となっています。ヨーロッパや北米大陸にもサククラはありますが、サクランボのようなミザクラが主で、日本のように鑑賞の対象となるようなものではありません。

世界には100種類ほどの野生種のサククラがあると言われ、日本には11種類の野生の



様々な特徴を持つヤマザクラ

ソメイヨシノとは。。。

ソメイヨシノは、江戸末期に人工交配によって

サククラが分布しています。ヤマザクラはこの野生のサククラのひとつで、東北や北海道沖繩を除く本州に分布し、ソメイヨシノが普及するまでは、我が国を代表するサククラでした。

生まれた園芸品種で、明治時代から盛んに植えられるようになり、第二次世界大戦以降、爆発的な勢いで日本全国に普及しました。

葉より先に花が咲き、花の数の多い華やかな見た目と、生長が早く、あまり土地を選ばない管理のしやすさから、人工栽培によって「クローン」が作られ、全国各地に植えられていきました。現在も、花見の名所の多くは、こうしたソメイヨシノの群植された場所です。

桜川のヤマザクラの魅力

桜 川のヤマザクラは、自然交配によって種から育ったサククラで、ヒトと同じように一本一本遺伝子が異なるため、見た目も少しずつ違い、同じ場所でも、ソメイヨシノのように一斉に咲き、一斉に散ることはありません。花より先（または花と同時に）に葉が出るのもヤマザクラの特徴で、桜色一色の景観にもなりません。

しかし、磯部地区のサククラが、古くから「磯部の百色桜」と呼ばれるように、多様で個

性豊かな花や芽（葉芽）を見ると、ソメイヨシノにはない、風情豊かな美しさがあることに気づきます。

里山に自生するヤマザクラにも、公園などで見るサククラとは違った魅力があります。生き生きとした野生のヤマザクラの咲く頃、その真っ赤な新芽と他の木々の萌え出る新緑とが織り成す景観は、人の手では決して作り出すことのできない絶景です。



高峯に咲くヤマザクラ

こうした桜川市の素晴らしい地域資源であるヤマザクラを大切に守り、後世に伝えるとともに、その価値をさらに高め「日本のヤマザクラの里」を目指したまちづくりに取り組んでいきます。

勉強がらくになるのは公文式!

はじめよう!

KUMON



0~2歳の親子で参加 Baby Kumon教室開講中
 眞壁中央・十里・明野ピース・スフィア教室
 乳幼児教室 小学生教室 中学生教室 高校生教室
 代表 **0296-57-2969**
 眞壁中央: 桜川市眞壁町田52-4

未経験者&経験者どちらも大歓迎! 家事の延長でできる調理の仕事です! 勤務開始日は御相談に応じます。 **調理スタッフ募集**

【仕事】①栄養士 ※栄養事務、献立、調理、他
 ②調理スタッフ ★資格・経験不問!
 【給与】①月給175,000円~200,000円
 ②時給870円~900円
 【時間】6:30~15:30、8:50~18:00、9:20~18:30
 ※ローテーション制、応相談
 ※勤務は月20日(②は週4日~5日で応相談)
 【待遇】フルタイムは退職金制度有、昇給年1回、賞与、
 社会保険完備、交通費規定内支給、制限貸与
 【応募】電話連絡の上、履歴書(写真貼付)をお持ち下さい。
 ☆まずは採用担当までお電話下さい(担当:村上)

一人暮らしに不安を感じていらっしゃる方、お気軽にご相談下さい。介護の必要な方でも訪問介護等を利用しながら生活することが出来ます。



眞壁消防署交差点からつくば方面一つめの信号を左折 桜川市眞壁町田1428
 社会福祉法人 緑 員会
 軽費老人ホーム ケアハウス
グリーン ヴィラ
 ☎ **0296-55-1029**
 www.facebook.com/greenvilla8

健康ガイド Health guide

詳細は、「桜川市健康カレンダー」をご覧ください。
《問合先》健康推進課
☎ 0296-75-3159 (直通)
☎ 58-5111・75-3111 (代表)

12月分



乳幼児健診・育児相談

- 5歳児健康相談
 - 対象／H25年11月19日生～12月11日生
 - 日程／12月18日(火)
 - 受付時間／13時～13時15分
 - 会場／岩瀬福祉センター
 - 持参／母子健康手帳、送付した問診票
- 岩瀬・大和地区の方
 - 1歳6か月児歯科健診
 - 対象／H29年4月～5月生
 - 日程／12月12日(水)
 - 受付時間／13時～13時15分
 - 会場／岩瀬福祉センター
 - 持参／母子健康手帳、送付した問診票、歯ブラシ、バスタオル

- 真壁地区の方
 - 1歳児健診
 - 対象／H29年10月～12月生
 - 日程／12月6日(木)
 - 受付時間／13時～13時15分
 - 会場／真壁保健センター
 - 持参／母子健康手帳、送付した問診票

母子の健康づくり

- 離乳食相談(定員20名)
 - 対象／生後4～6か月児とその保護者
 - 日程／12月7日(金)
 - 開催時間／9時45分～11時30分
 - 会場／真壁保健センター
 - 持参／母子健康手帳、筆記用具、送付した問診票

健康相談

- 総合健康相談(要予約)
 - 保健師や栄養士が、健康上の不安・心配事について、ご相談に応じます。
 - 日程／会場
 - 【12月6日(木)】／真壁保健センター
 - 【12月12日(水)】／健康推進課(相談、岩瀬福祉センター(計測))

成人健康診査

- 過去の受診歴に応じて通知しています。お手元に通知の届かない方、新たに健診を希望される方は、健康推進課まで申し込みください。
- 未受診者健診
 - 対象／20歳以上で、今年度健診を受けていない方
 - 日程／会場
 - 【12月16日(日)】／真壁福祉センター
 - 【12月17日(月)】／岩瀬福祉センター
 - 受付時間／7時30分～10時
 - 内容／特定健診、後期高齢者健診、ユース健診、結核・肺がん検診、胃がん検診、肝炎ウイルス検査、大腸がん検診、前立腺がん検診

- ※検査項目により対象年齢が変わります。
- 大腸がん検診(検体回収)
 - 対象／40歳以上で、ミニドック・住民健診を受診せず、大腸がん検診のみをご希望の方
 - 日程／12月25日(火)
 - 会場／健康推進課(岩瀬庁舎)、真壁福祉センター
 - 受付時間／9時30分～10時30分

休日応急診療医療機関

- 診療時間／9時～12時、13時～16時
受付時間／9時～11時30分、13時～15時30分
- 12月2日(日)
 - 医療機関名／延島クリニック
 - 住所／東飯田658
 - 連絡先／☎0296-5815058
 - 12月9日(日)
 - 医療機関名／仁保内科医院
 - 住所／真壁町真壁425
 - 連絡先／☎0296-2318088
 - 12月16日(日)
 - 医療機関名／大和クリニック
 - 住所／大国玉2513
 - 連絡先／☎0296-5817788
 - 12月23日(日)

- 医療機関名／なかはら整形外科医院
- 住所／真壁町飯塚496-1
- 連絡先／☎0296-2319955
- 12月24日(月)
 - 医療機関名／仁保内科医院
 - 住所／真壁町真壁425
 - 連絡先／☎0296-2318088
- 12月29日(土)
 - 医療機関名／上の原病院
 - 住所／上野原地新田159-12
 - 連絡先／☎0296-7513130(休日専用)
- 12月30日(日)
 - 医療機関名／さくらがわ地域医療センター
 - 住所／高森1000
 - 連絡先／☎0296-5415100
- 12月31日(月)
 - 医療機関名／平島医院
 - 住所／岩瀬198
 - 連絡先／☎0296-7512510

健康づくり標語コンテスト表彰

9月19日、平成30年度桜川市健康づくり標語コンテストの表彰式が行われ、最優秀賞と優秀賞、特別賞に選ばれた8人の小中学生が市長から賞状を授与されました。

このコンテストは、市民の皆さまの健康づくりに対する意識を高めるため、市内の小中学生を対象に、標語の募集を行ったものです。

入選作品については、市健康カレンダーや市ホームページに掲載するなど、健康づくりの啓発活動に活用していきます。

平成30年度健康づくり標語コンテスト入選作品

最優秀賞	優秀賞	特別賞
いっしょにおさんぽ ふえるおしゃべり へるたいじゅう	植木 葵さん(坂戸小1年・写真下段左から4番目)	「大丈夫」それは 健診受けてから
母の味 しおは少なめ 愛じよう多め	篠崎 迅さん(雨引小3年・写真下段左から2番目)	「大丈夫」それは 健診受けてから
ためないで 心の声を きかせてよ	坪井 彩那さん(羽黒小5年・写真下段左から3番目)	「大丈夫」それは 健診受けてから
思いやり 言葉でつなぐ 一つの命	小口 文香さん(大和中1年・写真上段左から4番目)	「大丈夫」それは 健診受けてから
吸わないで あなたを変える その一本	高松 未夢さん(岩瀬東中1年・写真上段左から3番目)	「大丈夫」それは 健診受けてから
いい食事 いい運動で いい笑顔	中島 海音さん(桜川中1年・写真上段左から2番目)	「大丈夫」それは 健診受けてから
つくります つますぎたはず ふとるもと		「大丈夫」それは 健診受けてから

健康推進員会長賞
「大丈夫」それは 健診受けてから
美咲さん(桃山学園9年・写真上段左から1番目)

食生活改善推進員協議会長賞
美野輪 恭大さん(岩瀬小1年・写真下段左から1番目)

<p>介護のご相談は 居宅介護支援事業所 さくらがわ ☎0296-20-6071</p>	<p>入所・短期入所・通所リハビリテーション 介護老人保健施設 さくらがわ ☎0296-20-6071 URL: http://www.douaikai.or.jp</p>	<p>内科・外科・消化器内科・循環器科・呼吸器科・耳鼻咽喉科 延島クリニック ☎0296-58-5058</p>
<p>正社員・パート大募集!! 正・准看護師 介護職 夜勤スタッフ 見学随時OKです! 医療法人 同愛会 介護老人保健施設さくらがわ 〒309-1233 茨城県桜川市東飯田659 お気軽にお電話下さい ☎0296-20-6071 担当:手面</p>		

県西糖尿病内分泌内科 クリニック

月	火	水	木	金	土	日
午前 8:30-12:00	○	○	○	○	○	○
午後 2:30-6:00	○	○	○	○	○	○

糖尿病専門医
内分泌代謝科専門医
TEL 0296-48-9609
筑西警察署斜め向かい 筑西市成田678
予約優先のため、電話にて予約をお願い致します。

やなぎだ歯科 YANAGIDA DENTAL CLINIC

診療時間／午前9:00～12:30
午後2:30～7:00
休診日／土曜午後・日曜・祝日
歯科医師 柳田佳代子 柳田充康
桜川市西飯岡539-4 坂戸小学校正門前
<http://www.yanagida-dc.com> ☎0296-76-3700

市職員募集

税務課臨時職員

- 募集人員／2名
- 任用期間／平成31年1月23日(水)～3月20日(水)
- 勤務内容／事務処理、パソコンでの簡単な入力作業
- 勤務時間／9時～17時(月～金曜日までの週5日)
- 勤務場所／税務課(大和庁舎)
- 報酬／時給850円
- 通勤手当／1日1000円(片道2km以上の場合)
- 募集要件／一般的なパソコン操作のできる方
- 申込方法／履歴書(写真添付)を持参、または郵送
- 申込期限／11月30日(金)必着
- 問合せ・申込先／税務課(〒309-1293 桜川市羽田1023 ☎0296-58-5602直通)

お知らせ

寡婦(夫)控除のみなし適用

教育・保育施設などの利用

者負担額の算定において、申請に基づき未婚のひとり親世帯への寡婦(夫)控除をみなし適用して、申請のあった翌月から適用します。

※ただし、11月末日までに申請した場合は、9月分の利用者負担額の算定から適用となります。

■対象／婚姻によらずひとり親世帯となった方で、利用者負担額が発生していて、かつ寡婦(夫)の要件を満たす方

■問合せ／児童福祉課(☎0296-75-3156直通)

国指定史跡真壁城跡発掘調査成果現地説明会

■日時／12月1日(土) ①10時30分～②13時30分
※小雨決行、悪天候の場合は2日(日)に順延
■場所／史跡真壁城跡(桜川市真壁町古城地内、真壁体育館東側)

■参加費／無料
■その他
・事前申し込みは不要です。
・発掘調査現場内は足場が悪く、細い通路などがあります。

く、細い通路などがあります。すので、ご注意ください。

■問合せ／生涯学習課(大和ふれあいセンター「シントラス」内 ☎0296-20-6300)
※月・祝日は休館

新入学児童へのランドセル贈呈

平成31年4月の新入学児童にランドセルを贈呈します。就学時の保護者の負担軽減を目的としており、贈呈は2月に各小学校、および義務教育学校で予定している入学説明会の時に行います。

募集

未利用市有施設の活用事業者

未利用となっている市有施設の全部、または一部を活用する方を幅広く募集します。

- 募集する市有施設
・旧桜川市立真壁小学校
・旧桜川市立紫尾小学校

市長と語りあふ！「PERSOUI」

市民の皆様の声を行政に反映するために、市長とお話ししてみませんか。話題はなんでも結構です。

税

税を考える週間

税について考えてみませんか。国税庁のホームページでは国税庁の取組や税に関する情報を紹介しています。



■問合せ／下館税務署 総務課(☎0296-24-2121)

11月納期の税・保険料

- 固定資産税 3期
- 国民健康保険税 5期
- 後期高齢者医療保険料 5期
- 納期限／11月30日(金)

税・保険料は納期限内に納めるようにしましょう。また、納め忘れがなく簡単に便利な口座振替制度をご利用ください。

社会福祉法人 上の原学園

- 福祉サポートセンター 樹々
- 相談支援事業所 大地
- グループホームオリーブ・ゆず
- 特別養護老人ホーム 上の原

〒0296-49-6381
〒0296-75-2509
〒0296-71-6888

広域通信制・単位制 随時 学校見学受付中!!

翔洋学園高等学校

下館学習センター ☎0296-23-2711

転入学・編入学随時受付中!!

丁寧な個別指導 入学相談随時対応 不登校生もサポート 入学金なし!!

詳しくはWEBで! 翔洋学園 下館 検索 www.shoyo.ac.jp

無料法律相談会開催のお知らせ

日時：11月25日(日) 9:00～17:00 完全予約制

場所：弁護士法人萩原総合法律事務所

初回相談の方限定とさせていただきます。事情によりお断りさせていただきます。

☎ 0296-48-8875

弊所HPからもお問い合わせいただけます

弁護士法人 萩原総合法律事務所
茨城県弁護士会所属 弁護士 萩原 慎二、平久 真野田 幹子、小林賢太郎

パブリックコメント

「桜川市田園都市づくりマスタープランの策定」 に対するパブリックコメントの実施結果

8月17日から9月17日までの間、桜川市田園都市づくりマスタープランの策定に対する意見募集を行った結果、2人の方から5件の意見の提出がありました。これらの意見に対する市の考え方をまとめましたので公表します。

■ 問合せ先／都市整備課 (☎ 58-5111・75-3111 代表)

提出された意見の概要	意見に対する市の考え方
<p>○将来都市（地域社会像） 高齢者や子育て世代が、車に頼らなくても済む、串団子社会づくり</p> <p>○地利用体系 緑豊かで住み良い地域造りに合う土地は、桜川市のほぼ中央に位置している小高い景観の良い羽田山周辺を整備する。</p> <p>○コンセプト「夢・感謝・成長」</p>	<p>承ったご意見の趣旨は市が考える田園都市づくりの理念と合致するものであり、ご意見の具体的な内容をマスタープランに反映することができるよう適宜検討してまいります。</p>
<p>桜川・筑西IC周辺地区については、大幅な人口減少が予測されるなかで、何故、住宅も含めた新たなまちづくりが必要なのですか。</p>	<p>桜川・筑西IC周辺地区は、北関東自動車道をはじめとする広域交通ネットワークの結節点に在り、高度な医療、福祉、商業等の施設を誘致し、市民全般に都市的なサービスを提供するために最も合理的な位置特性をもっています。また、それらの施設の集積により魅力が高まることが予測される同地区において住宅地を整備することで、市の定住人口の維持にも寄与できると考えております。</p>
<p>桜川・筑西IC周辺地区で新たに整備される親水型都市公園は、何故、案のような位置となったのですか。</p>	<p>桜川・筑西IC周辺地区における地形などを考慮し、親水機能と調整池機能を兼ね備えた都市公園として相応しい位置を選定しました。</p>
<p>調整池を市が整備するという事は、桜川・筑西IC周辺地区については、ショッピングセンターの敷地等も含めて全て市が開発するという事ですか。</p>	<p>桜川・筑西IC周辺地区における複合都市拠点の形成に係る市の役割はインフラの整備であり、親水機能と調整池機能を兼ね備えた都市公園の整備はその一環であると考えております。したがって、ショッピングセンターの敷地等は民間事業者が造成するものです。</p>
<p>市民が望む、身近で生活に直結するようなまちづくりを進めてください。</p>	<p>引き続き、市民が望むまちづくりの推進に努めてまいります。</p>

特別謝恩コース
西伊豆 宇久須温泉

箱根 奥ノ湖遊覧船
夕暮(夕陽) 夕食(夕飯)

クリスタル風呂

11月1日～4月30日までの出発

※但し、平成30年12月20日～平成31年1月10日出発の22日間を除く

季節で選ぶ
2つの花まつり

平成31年2月11日～25日
河津桜まつり期間

基本旅行代金 **19,800円～29,800円**

1泊2日 朝食2回付
夕食は合同宴会となります
酒又はウーロン茶1本付

1日目行程 各乗車指定地→(園央道)菖蒲(9:00)→御殿場市内(昼食)→静岡市駿河区(駿府匠宿(伝統工芸体験)→田方郡函南町(わさび工場見学)(ショッピング)→西伊豆 宇久須温泉(17:30)(泊)

2日目行程 河津桜まつり期間(平成31年2月11日～25日) ホテル(8:00)→賀茂郡河津町(河津桜まつり(自由散策))→伊東市内(海産物ショッピング)

全期間共通コース 箱根町(昼食)…(徒歩)…箱根関所跡港～(遊覧船)～湖尻港→小田原市内(蒲鉾ショッピング)→菖蒲(18:30)→各乗車指定地

〈協賛店舗名〉(宿泊)西伊豆 クリスタルビューホテル (昼食)金時力まんじゅう金時亭 箱根関所旅物語館 (立寄)駿府匠宿 嶺山本食品 わさび工場 いろり海産 小田原鈴廣 風祭店 (船泊)伊豆箱根鉄道株東京営業所

観光庁長官登録旅行業・第1293号 旅行企画 実 施 **関鉄観光株式会社** 土浦市真鍋一丁目10番8号 TEL.029-822-3727 <代表>

文芸 小ふたね

俳句

〔茂山俳句会〕

自転車を辞める決心秋桜 今井 繁子
 日射しまだ衰へ見せず雲は秋 松崎 いま
 これ以上朱に交はれず曼珠沙華 鈴木 つぎ
 ことごとく意に適ひ草の花 飯山 昭
 秋の空掛矢の音も遠くまで 岩淵 のぶ子
 梨むけば水の音する昼下がり 植竹 ふみ
 飛び飛びの穂田となり風はらむ 海老沢 幸子
 白粉花しづかに昏れし路地のいろ 渡部 千恵子
 夕ざるる刈田の煙村つつむ 皆川 一女
 降り立てば月の零れる真葛原 鈴木 ノブ子
 おくつきにけふも野分の海のごゑ 海老澤 静夫
 老い行くはやすからず事秋刀魚焼く 吉原 秀子
 白粉花しやれてみたいと花つまむ 塚本 ゆき子

曼珠沙華花には迷ひなかりけり

宮本 立男

束ねても尚向き変へぬ秋さくら

大関 くに

エアコンに礼を言いつつ夏惜しむ

笠倉 陽子

フィナーレは親子綱引き運動会

酒寄 誠

青みかん青春謳歌する如し

齋藤 みよ

団栗のニット模様の帽子かな

吉原 京子

境内の無縁佛や秋彼岸

竹林 てる

ほのぼのと匂いたたせて秋刀魚焼く

藤本 利意子

這ひ這ひの蹴りもこもこと秋桜

君島 真理子

山峡の棚田の稔り金砂の湯

金子 弘毅

〔一般投稿〕

短歌

〔岩瀬短歌会〕

社のもりに弥陀堂ありて灯れるを老いも若き
 もよろこび拜す 萩原 きしの

よろこびとお悔みごとと出で入りてこの水無
 月は論吉いそがし 広沢 日出子

厨ごとも「上の空」なり焼魚こがしてしまふ
 高校野球 石田 守子

貴方への思ひ入れねばからつぼの短歌になり
 き酷暑の真昼 小林 美瑛子

朝々に秣をかりて父母が互みになでいき愛馬
 の毛並 渡辺 しな子

「山の日」に生まれしなれど朝夕に見上げる
 加波に未だ登らず 浜野和 操

存えて未だラジオのノイズのみ脳裡にのこる
 八月十五日 瀧井 幸子

六月の青い山並背に映えてそろいはじめた稲
 穂爽快 浅賀 順子

三日目に二歳児救いし壮健爺赤いハチマキに
 信念の汗 久保 悦子

朝やけも夕やけも今ただ眺む幼き頃は心踊り
 き 鈴木 英雄

ピーピーと黄色い口が待ちおればツバメ
 朝から休むひまなし 泉 三郎

熱い熱いと悲鳴が聞こゆる除草剤撒かれし原は
 茶に枯れながら 古賀 澄

蜘蛛の巣に捕らえられたる鬼やんま蹴くをお
 ろろ見るほかにあらず 大久保 富美江

ISO・Pマーク認証取得まで
 コンサルタントがお手伝いします。



あなたの側で、
 誠実に、忠実に。



株式会社 デジタル印刷
 TEL 0296-54-2626 (代)
 FAX 0296-54-2724

www.digital-54-2626.com

古橋伸夫税理士事務所
 TKC

～お客さまに豊かさと繁栄を～

桜川市真壁町桜井765-2

TEL 0296-54-1540

Homepage <http://www.furuhashikaikei.com>

消防ポンプ操法競技大会 県西地区大会 桜川市消防団 敢闘賞受賞

10月7日、常総市で第69回茨城県消防ポンプ操法競技大会 会県西地区大会が開催され、桜川市消防団が敢闘賞を受賞しました。

この大会は、消防団員の消防技術の向上と士気の高揚を目的に開催され、県西地区10市町が参加。6人1組でポンプ車からホースを延ばして放水し、的を倒すまでの時間や正確性を競いました。

大会には、岩瀬地区の第6・7・8分団から選抜された6人の選手が市の代表として出場し、厳しい訓練を重ねた成果を発揮しました。



- 出場選手 (敬称略)
- 指揮者 木済貴道 (第6分団)
 - 1番員 榎本和貴 (第6分団)
 - 2番員 吉田大輝 (第8分団)
 - 3番員 大塚正利 (第7分団)
 - 4番員 石嶋正人 (第8分団)
 - 補助員 大塚康平 (第7分団)

年長さんご紹介

はじめての絵手紙

夏野菜のトマトやキュウリ、ナスなどを見ながらはじめての絵手紙を描きました。初めて触れる絵手紙に使う絵の具や水筆に興味を持ち、色を染めるとはがきにしむ様子を、子どもたちは楽しんでいます。そして最後に、自分の名前の一文字を書き入れ、世界にたった一枚の絵手紙ができました。



星の宮幼稚園 いるか組 幼保連携型認定こども園



時間講師 大募集!

個別指導で国内最大規模の明光義塾で、子どもたちのサポートをしながら、自分自身の成長に繋がるお仕事です。勤務地は岩瀬教室・笠間教室、面接は岩瀬教室にて行います。まずは、お気軽にお電話下さい。



個別指導 明光義塾

岩瀬教室 ☎0296-75-4119
受付:月~金(祝日含む) 14:00~21:00

- 粗大ゴミ収集運搬業務
- 事業系ごみ収集運搬業務
- 一般廃棄物収集運搬業務

明野資源リサイクル(株)

本社

〒300-4513 筑西市中根94

☎0296-52-2337

真壁支店

〒300-4421 桜川市真壁町原方191-4

☎0296-23-9230



この広報紙は、環境保護のために古紙配合率100%の再生紙と植物性大豆油インキを使用しています