



広報

さくらがわ

2017  
2 / 1  
No.273



真壁春彩 真壁のひなまつり

2月4日～3月3日 和の風 第十五章



- 主な内容■
- ② 真壁のひなまつり
  - ③ 名称決定「桜川市立桃山学園」
  - ④ はたちの集い
  - ⑥ 叙勲・褒章
  - ⑧ 出初式／パブリックコメント
  - ⑩ ホストタウン／年長さんご紹介



～和の風第十五章～

# 真壁のひなまつり

2月4日(土)～3月3日(金)



## ひなまつりの始まり

平成5年頃から、真壁の町並みの保存活動が活発になりました。町並みを見学する来訪者が増え始めた平成13年には、来訪者を案内するボランティアが誕生し、おもてなしが始まりました。

そして、平成15年2月、住民の方の「寒い中、真壁に来てくれた人をもてなそう」という想いから、ひな人形を飾り来訪者をおもてなしする「真壁のひなまつり」が始まりました。

1年目は約40軒にひな人形が飾られ、その後、年々飾る家や店が増えはじめ、5年目の平成19年には、約160軒になり、現在は約180軒に増えました。

お出迎える準備を整えた真壁のひなまつり。ぜひ、おもてなしの心あふれた真壁の町にお越しください。

■問合先／商工観光課 (☎0296-55-1159直通)



## 期間中の 主なイベント



3月3日(金) 11時ごろ～  
和の風流し雛(山口川)



2月19日(日) 11時～13時30分～  
人形浄瑠璃真壁白井座(真壁伝承館)



2月4日(土) 11時～  
すいとん試食会300食限定  
(旧真壁郵便局東側)

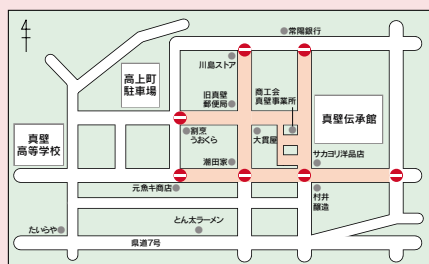

■日時／2月11日(土)、12日(日)、18日(土)、19日(日)、25日(土)、26日(日)  
【10時30分～15時30分】

## 車両通行止め

岩瀬駅発 ⇒ 高上町駐車場着	
9:40	10:05
10:30	10:55
11:30	11:55
12:30	12:55
高上町駐車場発 ⇒ 岩瀬駅着	
12:10	12:35
13:00	13:25
14:00	14:25
15:00	15:25

■運行区間／岩瀬駅前～高上町駐車場  
■運行日／2月18日(土)、19日(日)、25日(土)、26日(日)  
■料金(往復)／中学生以上(2千円)、小学生(千円)、幼児(無料) ※片道券あり

## 交通情報

岩瀬駅前から臨時バス「和の風号」



小中一貫教育校の名称が決定しました

# 桜川市立桃山学園

問合せ先／学校教育課 企画・営繕グループ  
(☎58-5111・75-3111代表)



桜川市立桃山学園校舎建設イメージ図

(左からプール棟、体育館、新校舎、既存の桃山中学校校舎)

平成30年4月に開校する(仮称)桃山小中一貫教育校の正式名称「**桜川市立桃山学園**」が、昨年8月23日に開催された審査会で選定され、桜川市教育委員会が承認後、桜川市議会で12月9日に議決されました。

## 名称決定までの経緯

昨年6月15日から7月15日にかけて公募を行った結果、応募総数は890件、作品数は459作品でした。

### 【選定方法】

無記名式投票および協議(複数回投票による絞込み)

### 【選定理由】

- ・敷地となる桃山中学校が地域に親しまれた名前であること
- ・学校のそばに桃山という山があり、学校の立地を象徴する名前であること
- ・統合する両小学校の児童生徒はもとも桃山中学校に進学しているため、生徒に違和感がないこと
- ・応募作品のうち最も多い128作品が「桃山学園」と応募しており、応募者全体の意見、地域の意見として最も望まれた名前であること

## 審査講評

真壁小学校、紫尾小学校、桃山中学校は地域に深く馴染んだ学校であることから、新しい学校にふさわしく、親しみやすいこと、地域のイメージを表現するものであることを応募の条件としました。

敷地となる桃山中学校の校名の由来と歴史を考慮し、地域に早く馴染んでもらえる点、両小学校が対等な統合となるよう、どちらか一方に偏らない名前であった点などから、この名前を選定しました。「桃山学園」が子どもたちにとって素晴らしい学校となること、地域の皆様から末永く愛される学校になることを心より期待しています。

「応募してくださった皆様に、審査委員を代表し、深く感謝申し上げます。ありがとうございました。」(審査委員長)

## 安全祈願祭を実施

昨年12月14日、桃山中学校敷地内において、校舎建設工事の安全祈願祭が五所駒瀧神社の櫻井宮司により執り行われました。

祈願祭は、大塚市長をはじめ、市の執行部、桃山中学校区の市議会議員、関係区長、統合準備委員会の委員代表、学校関係者、建設工事関係者が出席し、工事の着手に際して建設工事の安全成就を祈願しました。

### ○建設工事請負者

岡部・酒寄特定建設工事共同企業体

### ○工期

平成30年2月15日まで



校舎建設工事着手の安全祈願祭





抱負を語る実行委員会の皆さん

# 祝 はたちの集い 式典 開催 新成人 おめでとうございます



はたちの集い実行委員会の皆さん



覚と自立の精神を持って、これからの長い人生をしっかりと歩んでいっていただきたい」と式辞を述べました。  
続いて、新成人を代表して、実行委員の雨谷諒さん、加藤峻さんが、これまで育ててくれた家族への感謝の思いと、はたちの抱負を主張しました。

1月8日、大和ふれあいセンター「シトラス」で、はたちの集い（成人式）が開催されました。市内の新成人は、男性247人、女性221人の468人。当日は、376人が出席し、華やかに行われました。  
式典では、大塚市長が、「何事にも一人の大人としての自



**相続 無料相談会**  
2月19日(日) 9時~16時  
岩瀬中央公民館 桜川市東桜川1-21-1  
お問い合わせ  
特定非営利活動法人 **相続協議会**  
栃木県小山市羽川159-6 代表理事 山根 輝雄  
**☎ 0120-570468**  
あらゆる相続手続きをワンストップで支援いたします

TBSテレビ系「クレイジージャーニー」出演中! 飲んで食べて 駆けちゃろ  
**丸山ゴンザレストークショー**  
2月19日(日) 18:00-20:30 先着100名! 2月12日(日) 18:00-20:30  
会場: 旬彩遊園かねきや (筑西市門井 1939-2) 最寄駅: 新治駅 (駅から送迎車あり)  
世界の危険地帯取材記  
主催: 公益社団法人 下館青年会議所  
☎ 090-5211-4812 (鈴木) メール: shimodatejc.sekaken@gmail.com  
参加料: 驚愕の食事付き 3,000円! フリードリンク アルコール含む

温室効果ガス(CO2)削減の目的で、大企業にてリース期間満了した  
使用頻度わずかな **パソコン** ウィンドウズ10  
下記会場にて実物をご確認後お持ち帰りいただけます。 画像はイメージです  
2月25日(土) 桜川市羽田 989-1  
**大和ふれあいセンター** 2階レッスン室  
午前の部 11時~13時 午後の部 14時~16時  
初心者の方でも すぐにお使い頂けるよう初期設定済  
一台 **26,000円** (税別)  
主催 JEMTC 一般社団法人 日本電子機器補修協会  
ワープロ・表計算・プレゼンソフト 2016年版 筆まめ 2016年版・機器1年間保証 操作ガイド本・操作に関するサポートダイヤル付  
高速インターネットに適した高規格機種は4~5万円台であり



# 叙勲・褒章の受章

## おめでとうございませす

高齢者叙勲・紺綬褒章が内閣府から発表されました。受章の榮譽を受けられた方を紹介します。



◆瑞宝双光章  
瑞宝双光章

高橋 修さん

元下館市立川島小学校校長  
(88歳・西小埜地区)

高橋さんは、昭和23年4月に岩瀬町立岩瀬第二小学校に就任以来、岩瀬町立羽黒中学校、笠間市立笠間小学校、岩

瀬町立坂戸小学校教頭、下館市立河間小学校校長、下館市立川島小学校校長を歴任し、県西地区の教育の発展に尽力されました。

同氏は、「このような榮譽を賜りましたのは、教育関係者の皆様並びに、地域の方々をはじめ、多くの皆様のご支援ご理解の賜と感謝しております。今後は、健康に留意するとともに、お世話になった方々や、地域の皆様のために、陰ながら微力をつくしてまいりたいと思います」と受章の喜びを話していました。



◆旭日単光章  
旭日単光章

横田 輝家さん

元真壁町議会議員  
(88歳・真壁町源法寺地区)

横田さんは、昭和50年9月に地域住民に推薦され真壁町議会議員に当選以来、3期12年の永きにわたり在職し、地

方自治の向上発展に尽力されました。

特に、昭和58年9月から昭和62年9月までの4年間は、副議長の要職にあり、議長の補佐役として、町政の発展並びに議会の円滑な運営に尽力されました。

同氏は、「この度の受章は、地域の皆様や議会関係者の方々のご指導、ご支援の賜と心から感謝しております。微力ではございましたが、町政発展に携われたことを誇りに思います」と受章の喜びを話していました。

◆紺綬褒章  
紺綬褒章

廣瀬 正夫さん

現農業  
(72歳・真壁町酒寄地区)

廣瀬さんは、若いうちから一家を支えるために農業に専念していたこともあり、当時は学校のPTA活動や地域の社会奉仕活動に十分に参加できなかつたという思いをもっていました。子どもたちがお世話になった教育に恩返しをしたいという思いから、桜川市を担う子どもたちが夢と希望をもって勉強とスポーツに



励めるようにと、500万円の寄付をされました。

同氏は、「この度の受章は、多くの皆様のご支援とご指導の賜と感謝しております。今後も桜川市を担う子どもたちの成長を末永く見守ってまいりたいと思います」と受章の喜びを話していました。

○粗大ゴミ収集運搬業務  
○事業系ごみ収集運搬業務  
○一般廃棄物収集運搬業務

## 明野資源リサイクル(株)

本社 300-4513 筑西市中根94 ☎0296-52-2337  
真壁支店 300-4421 桜川市真壁町原方191-4 ☎0296-23-9230

一人暮らしに不安を感じていらっしゃる方、お気軽にご相談下さい。介護の必要な方も訪問介護等を利用されながら生活することが出来ます。

真壁消防署の交差点からつくば方面1つめの信号を左折

・物忘れが多くなった  
・食事の支度が大変だ  
・具合が悪くなった時に心配だ  
・退院した後の生活が不安だ  
などの心配ごとはございませんか?

軽費老人ホーム(ケアハウス) ☎0296-55-1029  
グリーンヴィラ 桜川市真壁町田1428



野球技術の向上を目指し、

桜川市近隣中学校野球大会が開催

岩瀬桜川運動公園をメイン会場に、3日間にわたり、桜川市近隣中学校野球大会が開催されました。

この大会は、(株)スミハツが毎年実施しているもので、今回で23回目。中学生同士の交流と野球技術の向上を目的に開催されています。

大会には、市内と近隣の中学校から、総勢20チームが参加。参加した岩瀬東中学校が3位に入賞しました。



野球大会で3位に入賞した岩瀬東中学校の皆さん

11月13・20・23日

真壁小4年生が「下水道出前講座」で

下水道のしくみを学ぶ

茨城県流域下水道事務所と桜川市が、下水道のしくみを分かり易く教える下水道出前講座を、真壁小学校の4年生64人を対象に行いました。

この講座は、毎年市内の小中学校4年生を対象に、下水道事業への理解を深める目的で実施。下水道の役割・しくみについて、クイズ・実験などを通じて楽しく学びました。

受講した児童たちは、下水道博士として任命されました。



下水道のしくみについて学ぶ児童たち

11月24日

花と緑の環境美化コンクールで岩瀬小学校が「茨城県造園建設業協会長賞」受賞

第44回花と緑の環境美化コンクルールの表彰式が水戸市で行われ、岩瀬小学校が「茨城県造園建設業協会長賞」を受賞しました。

このコンクールは、地域住民や児童・生徒の環境美化に対する関心・意欲を高めることを目的に、大好きいばらき県民会議が主催しました。受賞した岩瀬小学校は、児童と職員が全員で力を合わせて花壇づくりを行いました。



茨城県造園建設業協会長賞に輝いた花壇

11月30日

7合のご飯を食べ合う

「大飯祭り」で五穀豊穡祈願

下泉地区の集会所で、約300年〜400年前(言い伝えによる)から続く「大飯祭り」が開催されました。

この伝統行事は、地元の鹿島神社の氏子たちが集まり、作物の実りへの感謝と人々の健康を祈願するものです。

高く盛られた約7合のご飯「もっそう」を食べ合い、途中で当家が鹿島さまに扮し、氏子たちに「もっと食べろ」とご飯を進めて回りました。



高く盛られた7合のご飯に、更にもっと食べると氏子たちに進めて回る「鹿島さま」

12月11日

意外な事実▶約80%の都道府県で地元紙が県内シェアNo.1と言う事実!

犯人は  
茨城新聞社です!

県内の細かなニュースはテレビ、ネットには登場しません。  
なのに、残念ですが地元紙「茨城新聞」のシェアは第3位です。  
犯人はアピール不足の茨城新聞社です!でも、地元の話題や県内スポーツ等、皆さんの身近なニュースは質、量ともNo.1!  
是非この機会に無料で体感してください。

無料進呈!

茨城新聞を7日間無料で毎朝、お届け致します。

なぜ、そんなに売れてるの? ちょっと試しに読んでみたい! 売込み等は一切致しませんのでご安心してご応募ください!



茨城新聞社

お申込はいますぐ

TEL ☎ 0120-029-218

【お電話受付時間】9:00~17:00 土日祝日を除きます

※J-READ (2014年・茨城県・各紙新聞社別シェア率) 発行日: 2017年2月1日





# 桜川市消防団 出初式 責務と誇りを新たに団結



新春恒例の桜川市消防団出初式が、1月8日に大和ふれあいセンター「シトラス」で開催され、市消防団、消防署、久原・飯淵婦人防火クラブなどの関係者約550人が参加しました。

図ると共に、団員一人ひとりが日々の訓練を重ね、一致団結して市民の信頼と期待に応えるべく任務を全うする覚悟です」と、今年1年の決意を新たにしました。

式典では、大塚市長の式辞の後、日本消防協会長の表彰伝達や永年勤続章などの表彰が行われ、桜川市の消防・防災に献身的な活躍をしてきた消防団員を称えました。

式典当日には、消防ポンプ車の放水試験と全37分団による分列行進が行われました。放水試験には、30台の消防ポンプ車が参加し、東飯田地区の精進沼で、一斉に放水を行いました。さらに、県の防災ヘリが沼からの汲水と散水を行い、防災時の対応を確認しました。



消防団出初式で行われた（写真上から）式典、放水試験、分列行進（雨天のため室内で実施）

## パブリックコメント

### 「桜川市空家等対策計画（案）」への

### ご意見を募集します

桜川市では、年々増加している適切に管理されていない空家等が防災、衛生、景観などの地域住民の生活環境に深刻な影響を及ぼしている現状を踏まえ、空家等対策の推進及び空家等の活用を促進を図るため空家等対策計画を策定します。

この計画案について、市民の皆様のご意見を募集します。

■意見募集期間／2月10日（金）～3月3日（金）

■公表場所／市ホームページのほか、企画課（大和庁舎2階）および総合窓口課（岩瀬・大和・真壁庁舎）

■意見等を提出できる方／市内に在住・在勤・在学の方。市内に事務所・事業所を有する方など

■提出方法／ハガキ、封書などに「桜川市空家等対策計画」と書き、住所、氏名または名称、連絡先を明記し、送付または持参してください。口頭、電話でのご意見はお受けできません。

ません。

・郵送先／〒309-129

3 桜川市羽田1023 桜川市企画課

・FAX／0296-58-5

082

・持参先／企画課（大和庁舎2階）、総合窓口課（岩瀬・大和・真壁庁舎）

・電子メール／市ホームページ「パブリックコメント」内専用メールアドレスから送信してください。

■問合せ／企画課（☎58-5111・75-3111代表）



2/11(土祝)	バレンタイン杯	セルフ 13,500円
2/22(水)	きさらぎ杯	セルフ 10,500円
3/9(木)	春うらら杯	セルフ 10,500円
3/20(月祝)	春分杯	セルフ 13,500円

#### 2月のセルフデー

3(金)・6(月)・10(金)・13(月)・17(金)・20(月)  
24(金)・27(月) お一人様5,340円 回り放題(昼食なし)

### 下館ゴルフ倶楽部

筑西市茂田 ザ・ヒロサワ・シティ TEL.0296(20)1111  
担当 野手・中島

2月4日(土)	筑波チャレンジカップ
2月14日(火)	バレンタインペアマッチ
2月15日(水)	アロエ祭り
2月19日(日)	月例オープン大会
2月20日(月)	アロエ祭り
2月24日(金)	きんかん祭り

### 下館パークゴルフ場

筑西市茂田 ザ・ヒロサワ・シティ TEL.0296(22)4189  
担当 福澤・榎戸・鈴木

高い処遇で、  
求人が20倍！ 歯科衛生士

#### 体験入学

学校見学・受験相談は、ご希望に  
合わせて実施します。

2/18+

3/25+



### つくば歯科衛生専門学校

筑西市茂田 ザ・ヒロサワ・シティ TEL.0296(23)1220  
担当 横倉・柿沼



# 元気なまちづくり

vol.40

総合戦略室（総合戦略グループ）

（☎0296-58-5120直通）

## 次世代を守る、『まちの宝』



ヤマザクラの調査を行う生徒たち

### 「空洞ありー！」 コツコツコツ！」

真壁高校の生徒が桜の樹を木槌で叩いて、何かを調べています。調査をしているのは、真壁高校 環境緑地科・造園

コース3年生7人の生徒たち。授業の一環で、昨年の9月から11月にかけて、桜川市の貴重な資源であるヤマザクラ（76本）の調査を実施しました。

川公園で行われた今回の調査は、樹木医の指導のもと、ヤマザクラ一本一本の樹の高さや幹の太さの計測、目視による枯れ枝、病気の点検、さらに、幹を木槌で叩いたり揺らしたりして、空洞や腐朽の有無を確認しました。

初めは樹木医の先生から、病気の種類・特徴まで一から教わりながらの調査でしたが、回を重ねるごとに、てんぐ巣病やコスカシバなどの病虫害を自ら発見できるようになりました。

11月には調査結果報告会が行われ、大塚市長と磯部宮司に「緊急性を要する腐朽が進行している樹木や枯枝のある樹木が多く、全体的に活力が下がっている。早急な対策が必要」と報告をしました。

国の名勝に指定され、多くの天然記念物のヤマザクラが生育するこの場所。平安時代から愛でられてきた、この『まちの宝』であるヤマザクラを未来永劫守っていかねばいけません。

調査に携わった生徒は、「地元これほど有名なヤマザクラがあることすら知らなかった。これからは真壁高校生が



調査結果報告に参加した真壁高校生と関係者の皆さん

協力して調査し、保全の仕方について考えていけたらと思います」と将来を見据えて話してくれました。

若い世代が貴重な資源であるヤマザクラについて学習することで、故郷に誇りを感じてもらい、進学などで桜川市を離れても、また戻ってくるきっかけの一つになってくれればと願います。

まもなく暖かい春が訪れます。いつまでも美しい風景が見られるように、みなでヤマザクラを守っていきましょう。

**とびた歯科クリニック**

▼診察時間 来院前に、必ずご連絡ください。

曜日	月	火	水	木	金	土	日
時間							
9:30~12:30 (受付は12:00まで)	○	○	休	○	○	9:00 12:30	休
14:30~19:00 (受付は18:30まで)	○	○	休	○	○	休	休

※祝日のある週は、水曜診察致します。

とびた歯科クリニック

## 新規生徒大募集!

個別指導で国内最大規模の明光義塾で、子どもたちのサポートをしています!  
将来の自分自身の成長に繋がる勉強を一緒にこなしていきましょう!  
岩瀬教室にて無料体験授業も行なっています!  
まずは、お気軽にお電話下さい!

**個別指導 明光義塾**

**岩瀬教室 ☎0296-75-4119**  
受付:月~金(祝日含む) 15:00~21:00



# 健康ガイド

Health guide

詳細は、「桜川市健康カレンダー」をご覧ください。  
《問合せ先》健康推進課  
☎ 0296-75-3159 (直通)  
☎ 58-5111-75-3111 (代表)

## 3月分

### 乳幼児健診・育児相談

- 岩瀬・大和地区の方
- 4〜7か月児育児相談
- 対象/H28年10月〜11月生
  - 日程/3月16日(木)
  - 会場/岩瀬福祉センター
  - 受付時間/13時〜13時20分
  - 持参/母子健康手帳、送付した問診票
- 1歳児健診
- 対象/H28年3月生
  - 日程/3月13日(月)
  - 会場/岩瀬福祉センター
  - 受付時間/13時〜13時20分
  - 持参/母子健康手帳、送付した問診票
- 2歳児歯科健診
- 対象/H26年12月〜H27年

### 真壁地区の方

- 1歳児健診
- 対象/H28年1月〜3月生
  - 日程/3月8日(水)
  - 会場/真壁保健センター
  - 受付時間/13時〜13時20分
  - 持参/母子健康手帳、送付した問診票
- 3歳児健診
- 対象/H25年12月〜H26年1月生
  - 日程/3月21日(火)
  - 会場/岩瀬福祉センター
  - 受付時間/13時〜13時20分
  - 持参/母子健康手帳、送付した問診票、歯ブラシ、バスタオル、尿容器(採尿したもの)

### 健康相談

- 総合健康相談(要予約)
- 保健師や栄養士が、健康上の不安・心配事について、ご相談に応じます。お気軽にご利用ください。
- 日程/3月9日(木)・22日(水)
- 会場/健康推進課(岩瀬庁舎)、真壁保健センター
- 受付時間/10時〜11時30分
- 3月12日(日)
- 診療時間/9時〜12時13時16時  
受付時間/9時〜11時30分13時〜15時30分
- 3月5日(日)
- 診療時間/9時〜12時13時16時  
受付時間/9時〜11時30分13時〜15時30分
- 3月20日(月)
- 診療時間/9時〜12時13時16時  
受付時間/9時〜11時30分13時〜15時30分
- 3月19日(日)
- 診療時間/9時〜12時13時16時  
受付時間/9時〜11時30分13時〜15時30分

### 休日応急診療医療機関

- 3月5日(日)
- 医療機関名/延島クリニク
  - 住所/東飯田658
  - 連絡先/☎0296-585058
- 3月12日(日)
- 医療機関名/つくし野クリニック
  - 住所/真壁町椎尾2022
  - 連絡先/☎0296-207755
- 3月19日(日)
- 医療機関名/大和クリニク
  - 住所/大国玉2513-12
  - 連絡先/☎0296-587788
- 3月20日(月)
- 医療機関名/なかはら整形外科 外科医院
  - 住所/真壁町飯塚496-1
  - 連絡先/☎0296-239955
- 3月26日(日)
- 医療機関名/袖山医院 本院
  - 住所/西桜川1-43
  - 連絡先/☎0296-752019

### 母と子の健康へ

- 離乳食相談
- 対象/生後4〜6か月児をもつ保護者
  - 日程/3月3日(金)
  - 会場/真壁保健センター

※当番医は、変更になる場合がありますので、休日の場合は各庁舎の日直、または市ホームページにて確認のうえ受診してください。

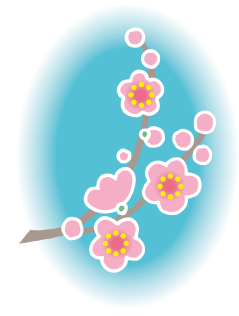

### 平成29年度から住民健診の会場が変更になります

- 平成29年度から、胸部レントゲン検査のデジタル化に伴い、大型の検診車となります。現行の健診会場での実施が困難となるため、次の3会場のみで実施となります。
- 岩瀬地区/岩瀬福祉センター
  - 大和地区/大和ふれあいセンター「シトラス」
  - 真壁地区/真壁福祉センター
- ※詳しくは、3月下旬に全戸配布を予定している「平成29年度健康カレンダー」をご覧ください。

### 年一度の健診でカラダのメンテナンスをしよう!

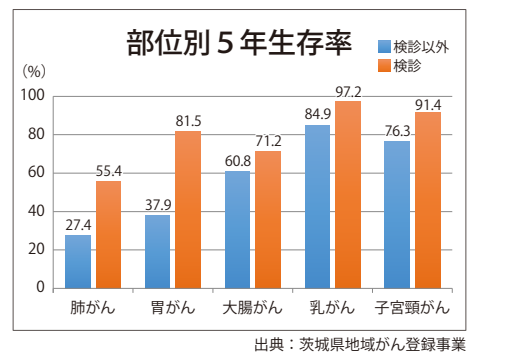

### がんの動向

日本人の2人に1人ががんになり(男女の比率は、約3:2で男性のほうが高い)、3人に1人ががんで亡くなるといわれています。また、平成28年のがんの罹患数予測が、100万人を突破し、がん患者の3人に1人が、20〜64歳の就労可能年齢であるとされています。

こうしたなか、今、注目されている働く世代のがん対策として、検診が必要です。

### がん検診の重要性

がん検診のメリットは、早期発見により、生存率が格段に高まることです。グラフは、「検診で発見されたがん」と「自覚症状など検診以外で発見されたがん」の両者の5年間の生存率の差を示したものです。

検診で発見されたがんは、高い生存率を示している、特に、肺と胃は2倍以上の差があります。この差こそが、がん検診の一番のメリットです。だからこそ、毎年のがん検診を受診する必要があります。

### 平成29年度各種健診

過去3年間(平成26〜28年度)のいずれかの年度に健診を受けた方には、「健診受診票」を個人通知します。

健診・検診名	対象年齢など
胃がん	40歳以上の方
大腸がん	40歳以上の方
結核・肺がん	50歳以上男性
肝炎(B・C型)ウイルス検査	40〜75歳未満の国民健康保険加入者(社会保険の方は各医療保険者へ問い合わせください。)
前立腺がん	50歳以上男性
特定健診	40〜75歳未満の国民健康保険加入者(社会保険の方は各医療保険者へ問い合わせください。)
後期高齢者健診	75歳以上の方
若年者健診	20〜39歳の方
子宮頸がん	20歳以上 <検査内容> 子宮頸部細胞診
乳がん	30〜39歳 <検査内容> 超音波(エコー) 検診
	<検査内容> 奇数年齢の方: 超音波(エコー)検診 偶数年齢の方: マンモグラフィ

※全ての健診・検診の、対象年齢は平成30年3月31日基準です。

2月26日(日)

## わくわく音楽体験会

2/20(月)までにお申込み下さい

コンドー楽器 ☎0296-22-4380 火曜定休

筑西市内201 ※レッスン会場は「下館駅前センター(筑西市二木成1246)」

歯科 小児歯科 インプラント 床矯正

(自由診療 1歯20万円〜) (自由診療 9万円〜)

歯科用CTあり(撮影料19,800円〜)

## やなぎだ歯科

YANAGIDA DENTAL CLINIC

- 診療時間/午前9:00〜12:30 午後2:30〜7:00
- 休診日/木曜午後・土曜午後・日曜・祝日
- 歯科医師 柳田佳代子 柳田充康

桜川市西飯岡539-4 坂戸小学校正門前

☎0296-76-3700

http://www.yanagida-dc.com

国際的に認められた“高品質”な教育を提供

## ECCジュニア・BSつつみのうえ教室

2017年度新入生募集中 無料体験レッスン受付中!

2歳児〜大人まで

住所:桜川市堤上407 講師:深谷尚子 ☎0120-047-321

古橋伸夫税理士事務所

TKC

~お客さまに豊かさと繁栄を~

桜川市真壁町桜井765-2

TEL 0296-54-1540

Homepage http://www.furuhashikaikai.com



2月納期の税・保険料

固定資産税	4期
国民健康保険税	8期
後期高齢者医療保険料	8期
介護保険料	6期

納期限/2月28日(火)

●●●●●●●●●●

税・保険料は納期限内に納めるようにしましょう。  
また、納め忘れがなく簡単に便利な口座振替制度をご利用ください。

市職員募集

- 小・中学校教育補助員募集
- 募集人数/若干名
  - 任用期間/平成29年4月1日～平成30年3月31日
  - 勤務場所/市内小中学校
  - 勤務内容/個別に支援を要する児童生徒の身辺自立や安全確保などの補助
  - 勤務条件/学校の授業日(1日6時間、週30時間程度)
  - 募集要件/特別支援教育に理解がある方(教員免許の有無は問いません。)
  - 報酬/時給850円
  - 申込方法/履歴書(写真添付)

- 付)を持参または郵送
- 申込期限/2月15日(水) 必着
- 問合せ・申込先/教育指導課(〒300-4495 桜川市真壁町飯塚911 ☎581-5111・753111代表)

- 小・中学校用務員募集
- 募集人数/若干名
  - 任用期間/平成29年4月1日～平成30年3月31日
  - 勤務場所/市内小中学校
  - 勤務内容/給食の準備・後片付け、校内の清掃・除草、学校事務補助、学校図書整備
  - 勤務条件/月/金曜日(1日5時間、週25時間程度)
  - 報酬/時給800円
  - 申込方法/履歴書(写真添付)を持参または郵送
  - 申込期限/2月15日(水) 必着
  - 問合せ・申込先/学校教育課(〒300-4495 桜川市真壁町飯塚911 ☎0296-551198直通)

- 介護支援専門員募集
- 募集人数/1名
  - 任用期間/平成29年4月1日～平成30年3月31日
  - 勤務場所/介護保険課
  - 勤務内容/介護保険の要介護認定を行うための訪問調査など
  - 勤務条件/平日週5日、8時30分～17時15分
  - 募集要件/保健師・看護師(准可)・介護支援専門員資格を有し、パソコン操作ができる方

- 日/平成30年3月31日
- 勤務場所/高齢福祉課
- 勤務内容/介護予防・日常生活支援総合事業業務
- 勤務条件/平日週5日、8時30分～17時15分
- 募集要件/介護支援専門員の資格を有する方
- 報酬/日額9,300円
- 申込方法/履歴書(写真添付)を持参または郵送
- 申込期限/3月3日(金) 必着
- 問合せ・申込先/高齢福祉課(〒309-1292 桜川市岩瀬64-2 ☎0296-731451直通)

- 介護認定調査員募集
- 募集人数/2名
  - 任用期間/平成29年4月1日～平成30年3月31日
  - 勤務場所/介護保険課
  - 勤務内容/介護保険の要介護認定を行うための訪問調査など
  - 勤務条件/平日週5日、8時30分～17時15分
  - 募集要件/保健師・看護師(准可)・介護支援専門員資格を有し、パソコン操作ができる方

- 報酬/日額9,000円
  - 申込方法/履歴書(写真添付)を持参または郵送
  - 申込期限/2月24日(金) 必着
  - 問合せ・申込先/介護保険課(〒309-1292 桜川市岩瀬64-2 ☎0296-7513158直通)
- 生涯学習課 一般職非常勤職員募集
- 募集人数/若干名
  - 任用期間/平成29年4月1日～平成30年3月31日
  - 募集業務

- 公民館夜間管理
- 勤務場所/内容/岩瀬中央公民館・夜間管理業務、大和中央公民館・夜間管理業務
  - 勤務時間/17時～22時(火)～日曜日の施設利用時間のみをローテーションで週3日程度)
  - 報酬/時給1,000円
  - 公民館一般事務
  - 勤務場所/内容/大和中央公民館・一般事務
  - 勤務時間/8時30分～17時(火)～日曜日の週5日)
  - 報酬/時給800円

- 農村環境改善センター施設管理
- 勤務場所/内容/農村環境改善センター(桜川市加茂部1491)・施設管理業務
  - 勤務時間/8時30分～17時(火)～日曜日の施設利用時間(のみ)
  - 報酬/時給800円
  - 募集要件/市内在住の方で心身ともに健康な方
  - 申込方法/履歴書(写真添付)を持参または郵送
  - 申込期限/2月22日(水) 必着
  - 申込先/岩瀬中央公民館(〒309-1214 桜川市東桜川1-21-1)、大和中央公民館(〒309-1242 桜川市羽田1029-1)
  - 問合せ/生涯学習課(☎0296-206300)
- 温水プール・総合運動公園施設管理員募集
- 温水プール施設管理員
  - 募集人数/若干名
  - 勤務内容/温水プール(サソニール)施設の清掃・管理・監視など
  - 勤務条件/昼間・夜間口・テーションにより週4日程

- 総合運動公園施設管理員
- 募集人数/2名
  - 勤務内容/総合運動公園内の屋外作業(草刈・グラウンド整備など)
  - 勤務条件/火～土曜日(8時30分～17時)
  - 募集要件/刈払機使用経験者
  - 報酬/時給800円
  - 任用期間/平成29年4月1日～平成30年3月31日
  - 申込方法/履歴書(写真添付)を持参または郵送
  - 申込期限/3月1日(水)
  - 問合せ・申込先/スポーツ振興課(岩瀬体育館「ラスカ」内〒309-1211 桜川市岩瀬2685-14 ☎0296-7516600)

お知らせ

筑波山梅まつり開催による車両通行止め

筑波山梅まつりが開催される2月25日(土)～3月20日(月・祝)までの間、通行車

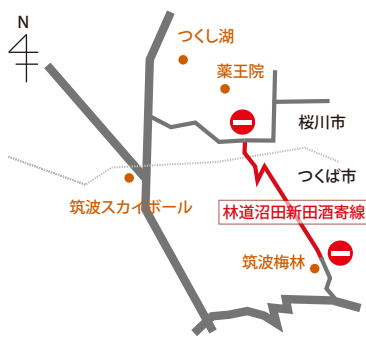

両の交通渋滞や事故、トラブなどの防止のために、林道沼田新田酒寄線の一部区間の車両通行止めを実施します。

日時/2月25日(土)～3月20日(月・祝) 9時～16時

車両通行止め区間

健康福祉

ひとり親家庭の親の資格取得に高等職業訓練促進給付金を支給

ひとり親家庭の親が、就職に有利で生活の安定に役立つ資格を取得するため、養成機関などで1年以上修学する場

合に給付金を支給します。

平成29年度に支給を受けようとする方は、希望職種や受給要件を確認するため、3月31日(金)までに(入学前)、必ず事前相談が必要になります。(要予約)

支給要件/桜川市に住所登録のある、ひとり親家庭の親で、入学から卒業までの間、次の要件をすべて満たす方

- 児童扶養手当の支給を受けている方、または同様の所得水準にある方
- 養成機関において、1年以上のカリキュラムを修業し、対象資格の取得が見込まれる方
- 市町村民税、国民健康保険税、利用者負担額、学童クラブ保護者負担金に滞納がない方
- 就業(または育児)と修業の両立が困難な方
- 過去に当該事業による給付(趣旨を同じくする他の給付を含む)を受けたことがない方

対象資格/看護師(準看護師)、保育士、介護福祉士、作業療法士、理学療法士、歯科衛生士、美容師、社会福祉士、製菓衛生士、調理師、そ

介護のご相談は

居宅介護支援事業所

**さくらがわ**

☎0296-20-6071

入所・短期入所・通所リハビリテーション

介護老人保健施設

**さくらがわ**

☎0296-20-6071

URL: http://www.douaikai.or.jp

内科・外科・消化器内科・循環器科・呼吸器科・耳鼻咽喉科

**延島クリニック**

☎0296-58-5058

勉強がらくになるのは公文式!

はじめよう!

**KUMON**

0～2歳の親子で参加 Baby Kumon教室開講中

ぜひ一度、教室も見に来てください。

代表 ☎0296-57-2969

真壁中央・桜川市真壁町田52-4

ごみ処理に困ったら

粗大ごみ 遺品整理 訳ありごみ

電気製品・集積所へ出せないごみ・建て替え・リフォーム時・引っ越しなど...

**有つくば環境サービス**

お気軽にお問い合わせください

☎0296-22-2626



の他市長が適当と認める資格

■支給額

・市町村民税非課税世帯／月額10万円

・市町村民税課税世帯／月額7万5000円

※この制度は、国の制度改正などにより、支給期間や支給額が変更となる場合があります。

■注意事項／大和・真壁庁舎の総合窓口課では取り扱っていません。

■問合せ・申込先／児童福祉課（岩瀬庁舎 ☎0296-75-3156直通）

## 税

トラクターやコンバイン、田植え機、フォークリフトなどの小型特殊自動車所有される方へ

小型特殊自動車は公道走行の有無に関わらず、所有に基づき軽自動車税が課税されます。

軽自動車税の申告がお済みでない車がありましたら、必ず申告をして標識（ナンバープレート）の交付を受けてください。

■農耕作業用／トラクター、コンバイン、田植え機など

・乗用装置を有し、最高速度が時速35km未満のもの

■その他／シヨベル・ローダ、フォーク・リフトなど

・車両の長さ4.7m以下、幅1.7m以下、高さ2.8m以下で最高速度が時速15km以下

■申告先／税務課（大和庁舎）、総合窓口課（岩瀬・真壁庁舎）

■登録に必要なもの／所有者の印鑑、販売証明書または前所有者からの譲渡証明書、窓口に来られる方の身分証明書 ※販売証明書がない場合は、車台番号、メーカー名、総排気量がわかるものをお持ちください。

■問合せ／税務課（☎0296-58-5602直通）

## 募集

ウエイトレニング講習会

ウエイトレニングの基礎知識と、マシンの使用方法についての講習会です。

■日時／3月19日（日）

■第1回／10時～12時（受付

9時45分～）

■第2回／14時～16時（受付13時45分～）

※当日は、時間厳守。遅れますと受講できません。

■場所／岩瀬体育館「ラスカ」1階トレーニングルーム

■受講資格／高校生以上の方（市外の方も受講できます。）

■受講料／無料

■定員／先着100名（1コース50名）

■受付開始日／2月18日（土）

■申込方法／岩瀬体育館「ラスカ」事務所に直接受付 ※電話・FAX・郵送では、受付できません。

■問合せ・申込先／スポーツ振興課（岩瀬体育館「ラスカ」内 ☎0296-75-6600）

## 平成29年度「高齢者はつらつ百人委員会」委員募集

県内5地域に、それぞれおおむね100名の委員会を設置し、高齢者自ら、健康・生きがいづくりに関する様々な事業を企画・実施します。

■対象／県内在住のおおむね60歳以上の方で、委員会の活動に出席できる方（条件あり）

■任期／平成29年4月～平成31年3月

■応募期限／2月28日（火）（先着順）

■問合せ・申込先／茨城わくわくセンター（県社会福祉協議会内 ☎029-243-8989）、茨城県長寿福祉課（☎029-301-3326）

## 市長と語ろう！ 「市民の日」

市民の皆様の声を行政に反映するために、市長とお話ししてみませんか。話題はなんでも結構です。

なお、市長は職務上、急な用務が入る場合がありますので、その場合は副市長などが対応することになります。

お手数でも事前（前日）にお問い合わせください。

■日時／2月20日（月）9時～12時・13時～16時  
■場所／市役所大和庁舎  
■問合せ／秘書広報課（☎58-5111・75-3111代表）

※次回／3月21日（火）は、市役所岩瀬庁舎で開催します。

**無料法律相談会開催のお知らせ**

日時：2月26日（日）9:00～17:00  
場所：弁護士法人 萩原総合法律事務所

予約制となります。事情によりお断りする可能性もございます。初回相談の方を優先させていただきます。

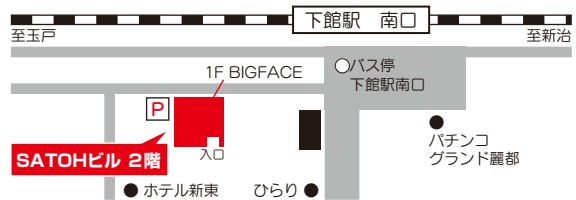

**弁護士法人 萩原総合法律事務所** 茨西市乙828番3 SATOHビル2階（JR下館駅南口徒歩1分）  
☎0296-48-8875 萩原総合 検索

茨城県弁護士会所属 弁護士 萩原 慎二、平久 真、野田 幹子、小林 賢太郎（月～金 9:00～12:00、13:00～17:30）



# 文芸小くらがわ

## 俳句

【大和俳句会】  
麦二寸生きる証を農日記 安達 幸子

子のくれし熱き甘酒寒き夜 代田 とし

読書好き先人仰ぐ梅の花 鈴木 登美子

干し蒲団母の匂ひと日の温み 岩渕 のぶ子

## 短歌

【花の室 木崎集】  
電力王と呼ばれし松永安左衛門予想したるか  
3・11 塚田 沙玲

日に幾度救急車の音聞こえてきて何やら胸の  
苦しくなりぬ 石浜 今日子

早朝の曇りガラスにただよう影はひらりひら  
りと初雪の舞い 大久保 まさ子

一生を教えの道にさきげつつ八十路になれば  
教え子らは七十路 高昌

母子草の葉となりて幾年月色あせぬままだ日記  
より出づ 塩谷 明子

人生に未だ足らざるものとして携へてゆく愛  
が見えない 松田 早苗

その昔花といえは梅に桃今は日本の代表桜  
塚本 幸子

ゆき ゆき ゆき越後の里に妻子おき杜代は  
室で麴にむきあう 西岡 和子

旧道に残る古家の粗壁に昭和の看板美母散あ  
り 野村 幸男

「よいいドン」孫とかけ足勝負する夢中で走  
る三才の身体 山田 洋子

朝の陽がゆつくり心をとかしゆく手にとる詩  
集『くじけないで』 奥田 豊子

白粥の忘年会なり入院の友のベッドにひとと  
き座る 間々田 久子

かなしかること重なりぬ頭の中めぐる言葉  
は(春よこい)(早くこい) 田村 敦子

初詣子ら神妙にこうべ垂れ御幣さらさらねが  
いごとする 田村 ひろみ

【岩瀬萩歌会】  
いつか噴く山の鼓動を潜ませて白根清けし光  
る初冠雪 大関 節子

村祭りやしらの鳥居に新藁の大蛇のごとき  
注連縄かかぐ 安達 悦子

荒れ果てし里山紅葉こく淡く燃えて彩なし空  
はま清か 坪井 ゆき子

湾内に夕陽は落ちて岸の辺のたゆたふ波に赤  
くゆらめく 石川 喜代

【一般投稿】  
一年の苦勞を癒やす暮年会酔いも回わつて満  
面の笑顔 鈴木 省一

## 俚謡

【そくら俚謡会】  
ススキアワダチ木枯し咽ぶ田圃放棄に出る涙  
みなのか 遊

風も立春平和という字死語にしないで永久に  
岩瀬 絵都女

色気ついたか春風夜風花のペールを巻き上げ  
る 一木 みどり

表六玉だが正直者の亭主にほんわか惚れてい  
る いなばない

梅も二の足散らつく六花気団トランプ荒れ模  
様 田 哲人

創業120余年の伝統と実績

本格木造住宅・リフォーム

**TAIYO 大洋建設有限公司**

茨城県桜川市真壁町下谷貝1110-1

☎(0296) 54-0307 📠(0296) 55-3155



あなたの側で、  
誠実に、忠実に。

**Digital**  
Digital Print Co.Ltd.



株式会社 **デジタル印刷**  
TEL 0296-54-2626 (代)  
FAX 0296-54-2724

www.digital-54-2626.com



## 東京五輪・パラリンピックの ホストタウンに桜川市が登録されました

2020年東京五輪・パラリンピック競技大会で桜川市は、交流のあるブルガリア共和国のホストタウンに登録されました。

### 「ホストタウン」って？

「ホストタウン」とは、大会開催に向け、スポーツ交流や、グローバル化の推進、地域の活性化、観光振興などに資する観点から、大会参加国・地域との人的・経済的・文化的な交流を図る地方公共団体のことです。

### 桜川市と ブルガリア共和国

本市では、昭和60年に市内在住の彫刻家が縁となり、岩瀬町とブルガリア共和国との交流が始まりました。昨年4月には、駐日ブルガリア共和国大使から友好交流都市の提案を受け、9月に大塚市長を筆頭に桜川市シリストラ訪問団が、ブルガリア共和国を訪問。9月14日に、同国シリストラ市と友好交流都市協定を締結しました。

### 多分野での交流が 始まります

今後は、事前キャンプ誘致の活動を行いながら、友好関係を築いてきたブルガリア共和国とスポーツ交流をはじめ、教育・文化なども交流を深め、同国とのさらなる友好関係を目指します。また、オリンピックやパラリンピアンとの交流を通じて、スポーツの振興や教育文化の向上を図ります。

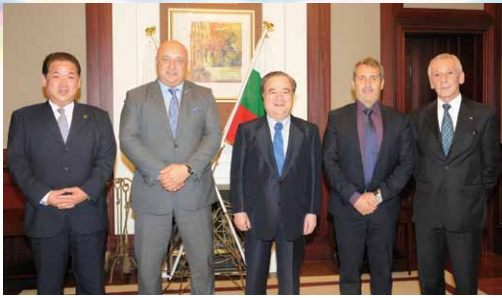

ブルガリア共和国政府関係者の茨城県視察時に大塚市長がキャンプ誘致を依頼

■問合先／企画課 統計・国体準備グループ (☎58-5111)

11・75-13111代表

## やまと認定こども園 きりん組

## 年長さんご紹介

### 楽しかったよ！

卒園まで残り2か月となりました。毎日お友達や先生と元氣一杯遊んで、たくさんのお思い出を作ってきたきりん組。1月はお正月遊びの一つとして、たこあげ

### たこあげ

に挑戦しました。はじめは上手くあげられませんが、何度も練習し、今では上手に上がるようになりました。空高く上がった子ども達でした。



## 人口と世帯

住民基本台帳 1月1日現在

【男】	21,604人	(- 33)
【女】	22,039人	(- 45)
【計】	43,643人	(- 78)
【世帯】	15,317世帯	(- 9)

( ) は対前月増減



### 【表紙】

昨年開催された、真壁のひなまつり～和の風第十四章～でのひな飾りの様子です。

今年も2月4日(土)～3月3日(金)まで真壁の歴史的な町並みに飾られたひな人形が、皆様の来訪をお待ちしています。ひなまつり期間中は、商家や民家約180軒にひな飾りが飾られ、江戸時代から現在までのひな人形やつるし雛が来訪者をお出迎えます。