



広報

さがわ

12 2016 / 1
No.269



■主な内容■

- ② 小・中学校全国学力・学習状況調査の結果
- ④ 叙勲・褒章／寄付・寄贈／伝建ニュース
- ⑤ さくらマラソン
- ⑥ 広域連携バス実証実験運行
- ⑩ 年長さんご紹介

あか
今年も灯りで真壁の未来を照らす

まかべ♥街灯り 十三夜祭 開催

平成28年度 小・中学校全国学力・ 学習状況調査の結果

【実施日：平成28年4月19日】

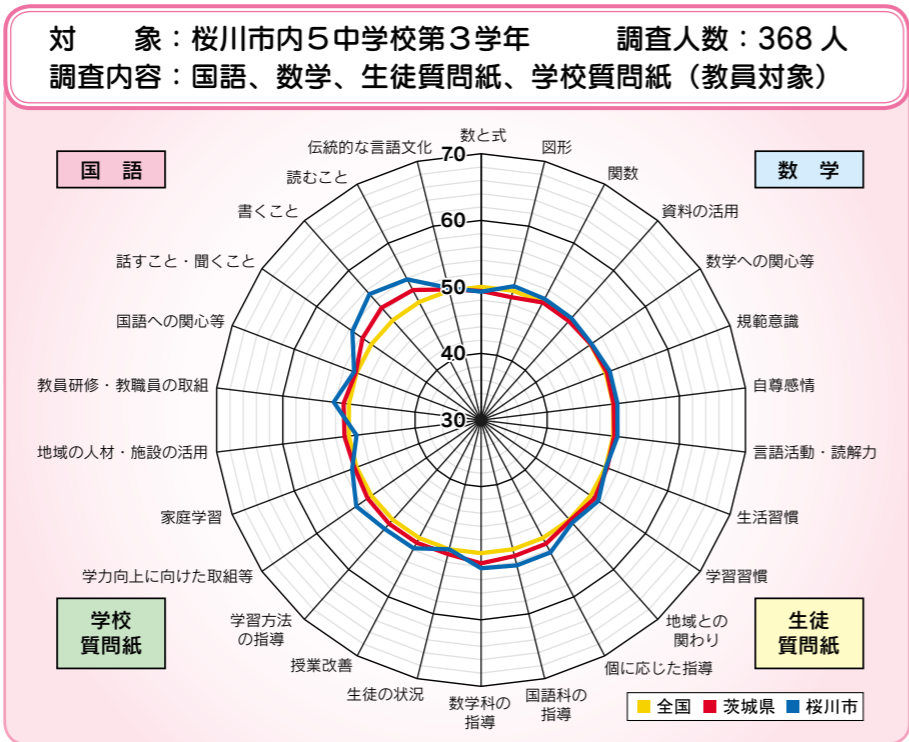
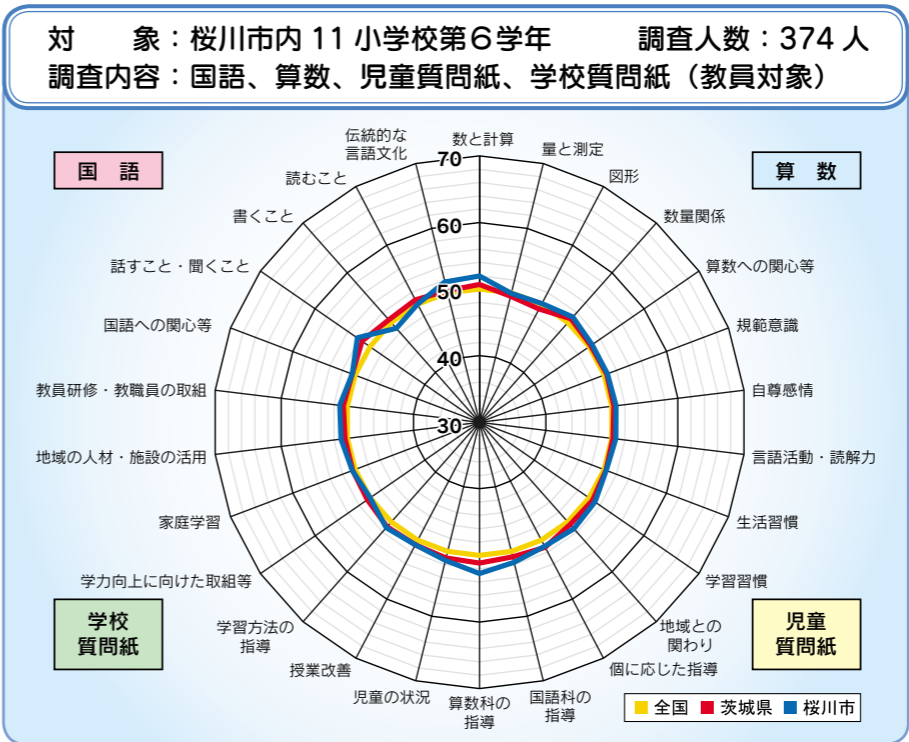

桜川市内小中学校の結果についてお知らせします。なお、この調査の目的や、調査結果は学力の特定の一部分であり、学校における教育活動の一側面です。

- 調査の目的
 - 義務教育の機会均等とその水準の維持向上の観点から、全国的な児童生徒の学力や学習状況を把握・分析し、教育施策の成果と課題を検証し、その改善を図る。
 - 学校における児童生徒への教育指導の充実や学習状況の改善などに役立てる。
 - そのような取組を通じて、教育に関する継続的な検証改善サイクルを確立する。
- 調査の内容
 - 教科に関する調査（国語、算数・数学）
 - ・ 主として「知識」に関する問題
 - ・ 主として「活用」に関する問題
 - 生活習慣や学校環境に関する質問紙調査
 - ・ 児童生徒に対する調査
 - ・ 学校に対する調査

小学校

- 小学校国語では・・・
 - 「国語への関心等」「話すこと・聞くこと」「読むこと」「書くこと」の内容に成果が見られましたが、「書くこと」では、やや課題が見られました。
 - 成果が見られた内容
 - ・ 目的に応じて、図と表とを関係付けて読む内容
 - ・ 目的や意図に応じて、グラフを基に、自分の考えを書く内容
 - ▽ 課題が見られた内容
 - ・ ローマ字を読んだり、書いたりする内容
- 小学校算数では・・・
 - 「算数への関心等」「数と計算」「図形」「数量関係」の内容に成果が見られましたが、「量と測定」では、やや課題が見られました。
 - 成果が見られた内容
 - ・ 小数や分数の計算
 - ・ 正方形に内接する円の半径について理解する内容

- ▽ 課題が見られた内容
 - ・ 単量当たりの大きさを求めるのに、必要な情報を判断する内容
- ◇ 今後の対応
 - ・ 集めた情報を表に表したり、表を読み取ったりする指導の充実を図ります。
- 児童質問紙では・・・
 - 「規範意識」「自尊感情」「学習習慣」「地域との関わり」の内容に成果が見られました。
 - 成果が見られた内容
 - ・ 毎日同じくらいの時刻に起きている
 - ・ 自分にはよいところがあると思う
 - ・ 平日二時間以上学習している
 - ・ 地域や社会で起こっている出来事に関心がある

- 学校質問紙では・・・
 - 「国語科の指導」「算数科の指導」「児童の状況」「教員研修・教職員の取組」の内容に成果が見られました。
 - 成果が見られた内容
 - ・ 各教科でICTを活用した授業をしている
 - ・ 児童が熱心に学習している
 - ・ 近隣小中学校との合同研修を実施している

- ◇ 今後の対応
 - ・ 単に技能の定着を図るだけでなく、式の意味を理解させる指導の充実を図ります。
- 生徒質問紙では・・・
 - 「規範意識」「自尊感情」「学習習慣」「地域との関わり」の内容に成果が見られました。
 - 成果が見られた内容
 - ・ 人が困っているときは、進んで助ける
 - ・ 人の役に立つ人間になりたいと思う
 - ・ 地域社会などで、ボランティア活動に参加したことがある

- 学校質問紙では・・・
 - 「学力向上に向けた取組等」の内容に成果が見られましたが、「地域の人材・施設の活用」に課題が見られました。
 - 成果が見られた内容
 - ・ ICTを活用した授業を実施している
 - ・ 放課後を利用した補充学習に取り組んでいる
 - ・ 近隣小中学校との合同研修を実施している

- 中学校数学では・・・
 - 「数学への関心等」「図形」「関数」「資料の活用」の内容に成果が見られましたが、「数と式」では、やや課題が見られました。
 - 成果が見られた内容
 - ・ 見取図に表された立方体の角の大きさの関係を読み取る内容
 - ・ 一次関数のグラフの特徴について、表と関連付けて理解する内容
 - ・ 与えられた情報から必要な情報を選択し、数学的に表現する内容
 - ▽ 課題が見られた内容
 - ・ 不等式の意味を読み取る内容
 - ・ 一元一次方程式の解の意味を理解する内容
- ◇ 今後の対応
 - ・ 授業の中で自分の考えを説明したり、書いたりする活動の充実を図ります。
 - ・ 市内の全ての学校に新聞を置き、いつでも読めるようにしています。家庭でも新聞に興味をもてるように、

- ◇ 今後の対応
 - ・ 学校行事などでは、十分に地域や保護者の方に、ご協力いただいています。今後、長期休業中の補充学習できらに、活用することについて検討します。

中学校

- 中学校国語では・・・
 - 「国語への関心等」「話すこと・聞くこと」「書くこと」「読むこと」「伝統的な言語文化」のすべての内容について成果が見られました。
- 成果が見られた内容
 - ・ 漢字の読み書き
 - ・ 目的に応じて資料を効果的に活用して話す内容
 - ・ 全体と部分との関係に注意して、話を構成する内容
 - ・ 伝えたい事柄が、相手に効果的に伝わるように書く内容

- 問合先／教育指導課（☎）
 - 58-15111-7513111、内線3223

叙勲の受章

おめでと〜うございませす

秋の叙勲

秋の叙勲が内閣府から発表されました。受章の栄誉を受けられた方を紹介します。



旭日双光章

上野征一さん

元桜川市議会議員

(76歳・大泉地区)

上野さんは、平成4年3月に岩瀬町議会議員に当選以來、平成26年9月までの間、6期22年5か月の永きにわた

り在籍し、地方自治の向上発展に尽力されました。第21代岩瀬町議会議長、西茨城郡町村議会議長会会長、茨城県町村議会議長会会長などの要職を歴任し、町政のみならず、西茨城郡・茨城県の発展に貢献されました。

同氏は、「この度の受章は、誠に身に余る光栄と存じ、感激しております。これも偏に、地域の皆様や、議会関係者の方々のご指導とご支援の賜と心より感謝いたしております」と受章の喜びを話していました。

瑞宝小綬章

植木行宏さん

元茨城県立水戸第一高等学校校長 (70歳・犬田地区)

植木さんは、昭和44年4月に茨城県立小瀬高等学校に就任以来、下館第一高等学校、国立教育研究所共同研究員、水戸第三高等学校、茨城県教育庁指導課指導主事、八郷高等学校教頭、結城第一高等学校教頭、緑岡高等学校教頭、結城第一高等学校校長、水戸第一高等学校校長を歴任し、37年間教員として勤務されました。ほかにも、茨城県教育研究会会長として、茨城県の教育の発展に貢献されました。

同氏は、「この度の受章は、教育関係者の方々や、支えてくださった皆様のご指導、ご支援の賜と感謝いたしております」と受章の喜びを話していました。

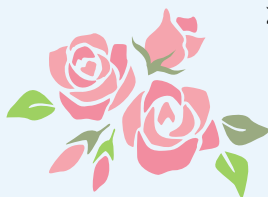

寄付

寄贈

岩瀬東中学校(吉田愛斗生徒会長)の生徒たちが、台風10号等災害義援金として、5万416円を日本赤十字社に寄付しました。



飯嶋保健福祉部長(写真右)へ災害義援金を手渡す岩瀬東中学校の生徒会の皆さん

真壁高校から、農業科草花コース2、3年生19人が育てたパンジーの花が寄贈され、市役所各庁舎や真壁伝承館などに飾られています。



市役所大和庁舎へパンジーを届けた真壁高校生の皆さん

伝建ニュース

来年5月24日〜26日
全国大会!

昭和51年に京都、萩、白川村、妻籠宿、角館で始まった重要伝統的建造物群保存地区も、94市町村114地区になろうとしています。

全国伝統的建造物群保存地区協議会は、全国の市町村長から住民までが一堂に会して、歴史的な町並みを次世代に伝える方法を考える団体です。

東日本大震災の被災時には、同協議会を通じて、金沢、萩、亀山、鹿島、大田、うきは市など全国から本市に、職員や建築士を派遣していただき、修理の準備を行ったほか、若狭町からは、住民の方々から30万円の義援金をいただきました。

5月の大会は、全国から2泊3日で桜川市を訪れ、お互いの課題を話し合います。

現在、地元住民の方々を中心とする実行委員会で話し合い、準備を進めています。

■問合せ先／都市整備課 都市政策G (☎5815111・7513111代表 内線1165)

第12回桜川市さくらマラソン大会



平成29年3月12日(日) ※雨天決行
会場：桜川市総合運動公園周辺

- 参加者募集**
- 開会式／桜川市総合運動公園多目的グラウンド（8時20分～）
 - コース／総合運動公園周辺
 - 種目
 - ・小学生親子の部（1.5 km）
 - ・小学生男子・女子の部（2 km）
 - ・中学生男子・女子の部（3 km）
 - ・一般男子の部（5 km・10 km）
 - ・一般女子の部（5 km・10 km）
 - 参加料
 - ・親子・小中学生／市内無料、市外1,000円

- ボランティアスタッフ募集**
- 温かいおもてなしで、ランナーをサポートしてみませんか！
- 集合時間／7時
 - 応募資格／高校生以上の健康な方（未成年者は必ず保護者の了解を得てください。）
 - 業務内容／受付、誘導、給水、表彰補助、清掃など
 - 業務場所／桜川市総合運動公園および周辺コース
- 協賛企業募集**
- さくらマラソン大会の趣旨

- ・高校生／1,500円
- ・一般／2,500円
- 申込期限／平成29年1月31日（火）
- 申込方法
 - 市内の親子・小中学生の方は、学校を通してお申し込みください。
 - 高校生・一般の方は、市の各体育館窓口などに置いてあるパンフレット付属の申込書で郵便振込みするか、インターネットまたは携帯サイトからお申し込みください。（URL: <http://runnet.jp/>）
- ※電話による受付は、行っていません。

- 出店募集**
- さくらマラソン大会での出店を募集します。
- 販売または展示等品目／地域特産品、スポーツ用品、その他実行委員長が認めたもの
 - 出店料
 - ・テント一張 市内5,000円

- を理解し、協賛していただける企業を募集します。
- 募集内容
- ▽現金広告協賛
 - 【300,000円（先着2名）】特典／参加者ゼッケンに企業名掲載、会場内出店2箇所、大会プログラムの広告に掲載（広告ページA4 1ページ）【5,000円（二枠）】特典／大会プログラムの広告に掲載。（縦5.8cm×横17.6cm、A4の約1/4）。一者あたり最大4枠まで受付可
- ▽物品協賛（参加者への物品提供）特典／大会プログラムの広告に掲載（広告ページA4 1ページ）
- ・大会プログラム発行部数約2,500部
- ・審査を行い、協賛いただける方には、手続などをご連絡します。

- 問合せ・申込先**
- 桜川市さくらマラソン大会事務局（スポーツ振興課）
- ・〒309-1211 桜川市岩瀬2685-14 岩瀬体育館「フスカ」内
 - ・☎0296-75-6600、FAX0296-75-6601
 - ・E-mail: sport@city.sakuragawa.lg.jp

- 市外10,000円
- ・展示／無料
- 出店者／市内・市外で通年活動している団体および個人、その他実行委員長が認めたもの
- その他／テントは実行委員会が用意しますが、その他備品などについては、各自で用意ください。
- 共通事項（ボランティア・協賛企業・出店募集）**
- 申込期限／平成29年2月7日（火）
- 申込方法／市の各体育館窓口および、市ホームページに掲載してある所定の申込用紙を、直接持参するか郵送、FAXまたはE-mailでお申し込みください。

創業120余年の伝統と実績
本格木造住宅・リフォーム

TAIYO 大洋建設有限会社

茨城県桜川市真壁町下谷貝1110-1
☎(0296) 54-0307 ㊚(0296) 55-3155

12/18日 今年もやろよ!!

あんころの吊し切り販売

顔はフサイク 身はコラーゲンたっぷりです。 1杯500円

屋台数店舗 (※ゆららの湯駐車場)

ゆららの湯

12/18日 入浴料500円 TEL 0296-76-5016

●筑波山口バスターミナル

筑波山の麓、かつての筑波鉄道筑波線筑波駅跡地にあるバスターミナルです。
 桜川市バスのほかに、つくバス（つくばセンター行き）、筑西市広域連携バス（下館駅行き）、路線バス（土浦駅行き）の発着所となっています。



Topics

- ◎10月1日の広域連携バスの実証実験運行開始に合わせ、バス待ち施設の一部が改修されました。
- ◎雨風を防ぐ風よけを設置し、イスは従来の16席から32席に増えました。
- ◎風よけには、利用者の方に便利なバスの時刻表や運賃、運行経路表のパネルを取り付けました。

●乗り継ぎ割引

桜川市バスからつくバスに乗り継ぐ方は、便利な乗り継ぎ割引券を利用すれば乗り継ぎ先のバスで基本運賃が100円引きになります。筑波山口で降車する際には運転手にお声かけください。つくバスから桜川市バスに乗り継いだ方も同様にご利用できます。

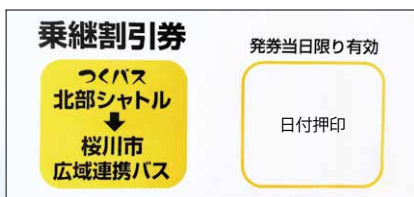

●バスロケーションシステム

桜川市では、バスの現在位置やバス停ごとの時刻表がスマートフォンやパソコンからわかる「バスロケーションシステム」を導入しています。下のURLもしくはQRコードを読み取りご利用ください。

桜川市バス バスロケーションシステム URL/QRコード



<http://sakuragawa.bus-go.com/>

※運行の詳細は、市広報紙（10月1日号 NO.265号 4～5ページ）もしくは、市ホームページ（<http://www.city.sakuragawa.lg.jp/index.html>）をご覧ください。

一緒に働きませんか？

時給 900円～【高校生:800円～】
 22時以降:1,125円～(3か月研修期間あり)
 勤務時間 9:00～24:30

週2日～、1日2h～OK 土日のみOK 時間・曜日応相談
 交通費支給 食事補助あり 制服貸与
 未経験者・経験者・学生(高校生もOK)・フリーター・主婦の方 歓迎!

ゆきむら亭 岩瀬店 ☎0296-76-5789
 桜川市青柳431-1 (国道50号ローソン交差点)

勉強がらくになるのは公文式!

はじめよう!

KUMON



ぜひ一度、
 教室を見に
 来て下さい。

0～2歳の親子で参加 Baby Kumon教室開講中

真壁中央・十里・明野ピース・スフィア教室
 代表 0296-57-2969
 真壁中央:桜川市真壁町田52-4

乳幼児教室
 小学生教室
 中学生教室
 高校生教室

Cutie Honeyが優勝

ママさんバレーボール連盟杯

岩瀬体育館「ラスカ」で、第11回桜川市ママさんバレーボール連盟杯が開催されました。

当日は、市内のママさんバレーボール6チームが参加。優勝を目指して熱戦が繰り広げられ、見事Cutie Honeyが優勝しました。

ママさんバレーボール連盟では、この大会のほかにも年2回親善試合を開催し、チーム間の親睦を深めています。



ママさんバレーボール連盟杯で優勝したCutie Honeyの皆さん

10月10日

ミニ運動会に、

ハッスル黄門がやってきた

子育て支援センター岩瀬の第7回ミニ運動会が、岩瀬体育館「ラスカ」内サブアリーナで開催されました。

運動会の開始を、今か今かと待っていたところに、ハッスル黄門が登場。子どもたちはもちろん、ママたちも大喜びで、競技は例年以上に盛り上がりました。

子どもたちの一生懸命な姿にハッスル黄門も、ジャンプで応援してくれました。



ミニ運動会に登場し、競技を盛り上げたハッスル黄門

10月22日

桜つ子探検隊が

茨城空港と納豆工場を見学

桜川市子ども会育成連合会主催による「桜つ子探検隊」が開催されました。当日は市内小学生82人が参加。茨城空港とタカノフーズ株式会社の納豆工場を見学しました。

飛行機が離陸する瞬間や、納豆がパックに詰められる工程など、普段見ることのできない光景を目の当たりにした子どもたちは、楽しみながら郷土の歴史や文化について学びました。



茨城空港で飛行機を見学する子どもたち

10月23日

桜川市スポーツ団体合同研修会開催

桜川市スポーツ団体合同研修会が、岩瀬体育館「ラスカ」で開催されました。

当日は、各スポーツ団体から約70人が参加。

研修会は、茨城キリスト教大学から井川聡子教授を招いて、『スポーツと食事について』の講義と、全国ラジオ体操連盟公認指導士の市川規子先生を招いて、『効果のあるラジオ体操』の実技講習が行われました。



効果のあるラジオ体操の実技講習を受ける参加者の皆さん

10月29日

意外な事実▶約80%の都道府県で地元紙が県内シェアNo.1と言う事実!

犯人は
茨城新聞社です!

県内の細かなニュースはテレビ、ネットには登場しません。
なのに、残念ですが地元紙「茨城新聞」のシェアは第3位です。
犯人はアピール不足の茨城新聞社です!でも、地元の話題や県内スポーツ等、皆さんの身近なニュースは質、量ともNo.1!
是非この機会に無料で体感してください。

無料進呈!

茨城新聞を7日間無料で毎朝、お届け致します。

なぜ、そんなに売れてるの? ちょっと試しに読んでみたい! 売込み等は一切致しませんのでご安心してご応募ください。



茨城新聞社

お申込はいますぐ

TEL ☎ 0120-029-218

【お電話受付時間】9:00~17:00 土日祝日を除きます

※J-READ (2014年)茨城県各紙新聞社別読者データ 使用メニュー 汎用クロス集計

元気の秘訣は、地域で交流

桜川睦会

桜川睦会では、高齢者の趣味やスポーツが、もっと盛んになって、いくつになっても「自分のことは自分でできる」をモットーに、グラウンドゴルフ、輪投げ、ゲートボール、クロッキーの4種目を行っています。

高齢者クラブと聞いただけで軽視する人もいますが、連れ添った伴侶と永遠に暮らすことは、大変難しいことです。若いうちから多くの遊び仲間をつくっておくことは、心身共に健康に生きる財産ではないでしょうか。高齢者仲間との「遊び」や「出会い」は、思いのほか楽しいものです。私たちと一緒に、楽しく活動してみませんか。



輪投げを楽しむ桜川睦会輪投げクラブの皆さん

■問合先／桜川睦会
重臣（☎0296-170141）
横山

飲酒運転 ハンドルを握れば車は凶器

飲酒運転をすると・・・(重大事故に)

- 気が大きくなり、速度を出し過ぎる。
- 車間距離など判断を誤る。
- ブレーキを踏むまでの時間が長くなる。
- 免許取り消しなどの厳しい処分があります。
- 運転する人にお酒を勧めたり、飲んだ人に車を貸したり、飲んだ人の車に同乗する行為も禁止です。



桜川警察署 (☎0296-55-0110)

野焼きは法律で原則禁止です！



すべての廃棄物(ゴミなど)の野外焼却は、廃棄物の処理及び清掃に関する法律で禁止されています。違法な焼却をした者には、5年以下の懲役若しくは、1千万円以下の罰金に処し、この2つが併せて科せられます。

「近所でごみを燃やしている、煙くて困っている」という苦情が、市役所に多く寄せられています。

家庭や事業所から排出されるごみを、構造基準に満たない家庭用焼却炉、ドラム缶、ブロックなどで作った囲い、地面を掘った穴などで野外焼却する、いわゆる「野焼き」は、法律で原則禁止されています。

野焼き行為は、煙・すす・悪臭などにより、近隣住民に迷惑をかけるばかりでなく、ダイオキシン類の有害物質を発生させ、人の健康や生活環境への影響が懸念されるほか、火災の原因にもなりますので、絶対に行わないでください。家庭のごみは分別して集積所に出しましょう。

焼却禁止の例外

① たき火程度の落ち葉、木の枝の軽微な焼却(キャ

ンプファイヤーなど)

② 農業・林業を営むうえで、のやむを得ない焼却(ビニールなど、混ぜて燃やさないでください。)

③ 風俗習慣上または、宗教上行事(どんど焼きなど)を行うために必要な焼却

※例外であっても、近隣に迷惑が掛かるようなときには、おやめください。

※火災と紛らわしい煙や炎が上がる場合は、あらかじめ消防署へ届出をしてください。

問合先

▽県西県民センター環境・保安課 野焼き・不法投棄110番(フリーダイヤル0120-0536-380)
▽市役所環境対策課(☎581-5111・7513111代表)
▽桜川警察署(休日、夜間でも緊急の場合)☎0296-550110

とびた歯科クリニック

▼診察時間 来院前に、必ずご連絡ください。

曜日	月	火	水	木	金	土	日
時間	○	○	休	○	○	9:00 12:30	休
9:30~12:30 (受付は12:00まで)	○	○	休	○	○	9:00 12:30	休
14:30~19:00 (受付は18:30まで)	○	○	休	○	○	休	休

※祝日のある週は、水曜診察致します。

とびた歯科クリニック 検索

資格取得 働きながら学ぶ

少子・高齢化が進展する現在、資格者として医療の分野で輝けるフィールドが大きく広がっています。当学院では、幅広い年齢層の生徒が共に学び、地域医療の最前線で活躍しています。社会人の方々も、数多くチャレンジしています。

入学相談・学院見学 随時受付中

真壁医師会准看護学院 筑西市二木成 827-1 (下館南中学校そば) ☎0296-22-7702 http://www.m-ishikai.com/gakuin/

鎌倉街道ウォーキング 10月30日



真壁街道と結城街道の交差点の市場の神様 (明治)
(岩瀬地内)



橋本城跡 結城合戦挙兵の城 (上城地内)

歴史の道ウォーキングを開催しました 全3回

城下町ウォーキング 9月25日



真壁城の大手門付近 (真壁町古城地内)



陣屋の倉があった辺り? (真壁町古城地内)

歴

史資料館だより



No.67
教育委員会生涯学習課
文化振興グループ
(☎0296-20-6300)

歴史の道ウォーキングは、参加者が元気になる、不思議な歴史講座です。
今年、鎌倉街道などの古道歩きに加え、新たに、戦国時代の城下町を歩きました。歴史をたずね、先人の想いとともに、歩く、歩くと、日常的な景色が魅力的なふるさとに変わります。
城下町ウォーキングでは、戦国時代の真壁城と城下町(真壁の町並み)の接続部に残る大きな土塁や大手門跡、同盟軍の駐屯地「古城陣屋」などを見て回りました。
鎌倉街道ウォーキングでは、岩瀬駅前の鎌倉街道を歩き、真壁街道と結城街道の市神を訪ねました。また、少年2人と家臣が、室町幕府軍10万人を相手に1年間も戦った、結城合戦の挙兵地・橋本城跡(上城地区)などを歩きました。
来年度も、ご期待ください。

和のハーブ・洋のハーブ

真壁城跡(国史跡)

7月広報に続き、真壁城跡で発見できる薬草、ハーブの魅力を紹介いたします。

今回は、和のハーブ「ヨモギ」です。ヨモギは、日本各地に自生し、ヨモギ属の植物は世界中で親しまれています。

止血、抗菌、鎮痛など浄化作用のあるヨモギは、邪気を払う「魔よけのハーブ」です。春、ひな祭りに食べる草餅は、邪気を払い、子どもの健やかな成長を願うもの。

北海道のアイヌの人々は、聖なる神を宿す「カムイノヤ(神のみ草)」と呼び、ネイティブアメリカンは、身を浄め、邪気を払い、中世ヨーロッパでは、霊を呼ぶ呪術に使われていたそうです。



ヨモギ(蓬)

- 粗大ゴミ収集運搬業務
- 事業系ごみ収集運搬業務
- 一般廃棄物収集運搬業務

明野資源リサイクル(株)

本社

〒300-4513 筑西市中根94

☎0296-52-2337

真壁支店

〒300-4421 桜川市真壁町原方191-4

☎0296-23-9230

一人暮らしに不安を感じていらっしゃる方、お気軽にご相談下さい。介護の必要な方も訪問介護等を利用されながら生活することが出来ます。



真壁消防署の交差点からつくば方面1つめの信号を左折

- ・物忘れが多くなった
 - ・食事の支度が大変だ
 - ・具合が悪くなった時に心配だ
 - ・退院した後の生活が不安だ
- などの心配ごとはございませんか?

軽費老人ホーム(ケアハウス)

グリーンヴィラ

☎0296-55-1029

桜川市真壁町田1428

健康ガイド

Health guide

詳細は、「桜川市健康カレンダー」をご覧ください。

《問合せ先》健康推進課
☎0296-75-3159(直通)
☎58-5111-75-3111(代表)

1月分



乳幼児健診・育児相談

- 岩瀬・大和地区の方
- 1歳児健診
 - 対象/H28年1月生
 - 日程/1月23日(月)
 - 会場/岩瀬福祉センター
 - 受付時間/13時~13時20分
 - 持参/母子健康手帳、送付した問診票
 - 2歳児歯科健診
 - 対象/H26年10月~11月生
 - 日程/1月13日(金)
 - 会場/岩瀬福祉センター
 - 受付時間/13時~13時20分
 - 持参/母子健康手帳、送付した問診票、歯ブラシ、パスタオル
 - 3歳児健診

※当番医は、変更になる場合がありますので、休日の場合は各庁舎の日直、または市ホームページにて確認のうえ受診してください。

難病医療講演会

- 「特発性血小板減少性紫斑病」について、患者様やご家族様をはじめ、関わりのある方々を対象に、講演会および交流会を開催します。
- 日時/12月13日(火)
 - 講話/13時30分~14時30分(受付は13時)
 - 患者・家族交流会/14時40分~15時30分
 - 場所/県西生涯学習センター1階小講座室3
 - 内容/特発性血小板減少性紫斑病の概要と日常生活での留意点
 - 講師/医療法人達生堂城西病院内科専門医・血液専門医 岡部寛先生(自治医科大学附属病院で勤務を経て、今年度、現在の部署に勤務)
 - 申込期限/12月8日(木)
 - 問合せ・申込先/筑西保健所健康増進課(☎0296-2413914)

- 対象/H25年10月~11月生
 - 日程/1月24日(火)
 - 会場/岩瀬福祉センター
 - 受付時間/13時~13時20分
 - 持参/母子健康手帳、送付した問診票、歯ブラシ、パスタオル、尿容器(採尿したもの)
- 1歳6か月児健診
- 対象/H27年4月~6月生
 - 日程/1月12日(木)
 - 会場/真壁保健センター
 - 受付時間/13時~13時20分
 - 持参/母子健康手帳、送付した問診票、歯ブラシ、パスタオル

真壁地区の方

- 対象/H25年10月~12月生
- 日程/1月19日(木)
- 会場/真壁保健センター
- 受付時間/13時~13時20分
- 持参/母子健康手帳、送付した問診票、歯ブラシ、パスタオル、尿容器(採尿したもの)

総合健康相談

- 総合健康相談(要予約)
- 対象者/乳幼児・高齢者
 - 日程/1月12日(木)・27日(金)

- 会場/健康推進課(岩瀬庁舎)・真壁保健センター
- 受付時間/10時~11時30分

心の健康

■こころの健康相談(要予約)

「最近、よく眠れない」「人の視線が気になる」など、心の健康で悩んでいる方、ご相談ください。ご家族・ご近所・職場の方からの相談も受け付けています。

日程/1月16日(月)

開催時間/13時~15時

会場/岩瀬福祉センター

内容/精神保健福祉士が担当し、秘密は厳守されます。

■休日応急診療医療機関

診療時間/9時~12時、13時~16時
受付時間/9時~11時30分、13時~15時30分

- 1月1日(日)
 - 医療機関名/大和クリニック
 - 住所/大国玉2513-12
 - 連絡先/☎0296-587788
- 1月2日(月)
 - 医療機関名/山王病院
 - 住所/岩瀬42
 - 連絡先/☎0296-7512510

- 1月3日(火)
 - 医療機関名/仁保内科医院
 - 住所/真壁町真壁425
 - 連絡先/☎0296-238088

1月8日(日)

- 医療機関名/袖山医院本院
- 住所/西桜川1-43
- 連絡先/☎0296-752019

1月9日(月)

- 医療機関名/上の原病院
- 住所/上野原地新田159-2
- 連絡先/☎0296-753130(休日専用)

1月15日(日)

- 医療機関名/内科宮本医院
- 住所/真壁町古城229-1
- 連絡先/☎0296-550101

1月22日(日)

- 医療機関名/根本医院
- 住所/真壁町真壁202
- 連絡先/☎0296-550027

1月29日(日)

- 医療機関名/平島医院
- 住所/岩瀬198
- 連絡先/☎0296-7512510

子どものむし歯予防(おやつのお食べ方と種類)

だらだら食いをやめましょう

市で実施している乳幼児健診の歯科健診の結果(平成27年度)、むし歯のある児の割合は、1歳6か月児健診で1.3%、2歳児健診で1.4%、3歳児健診で1.1%となっています。

2歳から3歳にかけては、食べるものが大人とほぼ同じで甘いお菓子にも興味を持つため、むし歯になってしまいうちが多くなります。

ポイントを押さえて、お子さんのむし歯を予防しましょう。

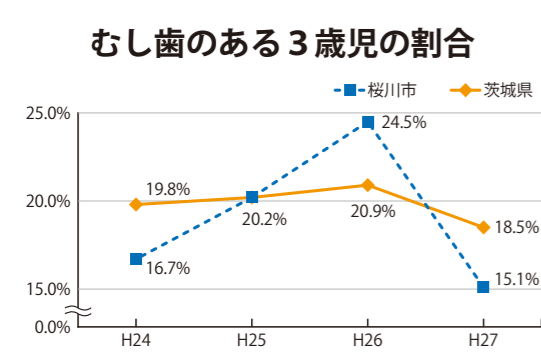

甘い飲み物を控えましょう

食べたり飲んだりする度に、歯は溶けそうになり(脱灰)、しばらく何も食べないでいると溶けそうになっていく歯が元に戻ります(再石灰化)。したがって、だらだらと何回も食べたり飲んだりしているとその度に脱灰が進み、むし歯になりやすくなります。

アメ、ガム、キャラメル、ソフトキャンディーなどのように長時間口に入れたままになるものや、チョコレートやグミなど歯にべたべたついていたりつまりやすいものは、一度食べただけでも長時間口の中に残り、脱灰を進めます。

時間を決め、間隔をあけておやつをあげることで、歯が再石灰化する時間ができ、むし歯になるリスクを減らすことができます。



介護のご相談は

居宅介護支援事業所

さくらがわ

☎0296-20-6071

入所・短期入所・通所リハビリテーション

介護老人保健施設

さくらがわ

☎0296-20-6071
URL: <http://www.douaikai.or.jp>

内科・外科・消化器内科・循環器科・呼吸器科・耳鼻咽喉科

延島クリニック

☎0296-58-5058

TKC 古橋伸夫税理士事務所

~お客さまに豊かさと繁栄を~

桜川市真壁町桜井765-2

TEL 0296-54-1540

Homepage <http://www.furuhashikaikei.com>

国際的に認められた“高品質”な教育を提供

ECCジュニア・BSつつみのうえ教室

2017年度新入生募集開始

無料体験レッスン受付中!

2歳児~大人まで 水~土曜日開講

住所: 桜川市堤上407 講師: 深谷尚子 ☎0120-047-321

12月納期の税・保険料

国民健康保険税 6期
後期高齢者医療保険料 6期
介護保険料 5期

納期限/12月26日(月)
税・保険料は納期限内に納めるようにしましょう。

お知らせ

水道管の凍結防止のために

冬になると寒さにより水道管が凍ったり、破裂したりする場合があります。凍結を防止するために厚手の布や保温材料を巻き付け、直接冷気を受けないようにしましょう。

水道管(蛇口)が凍った場合は、凍ってしまった部分にタオルなどを被せてゆっくりとぬるま湯をかけてください。熱湯をかけますと、水道管

12月18日(日) 9:00~17:00

無料相談

少年相談コーナー

警察本部少年課では、警察庁舎以外の場所に少年サポートセンターを設置し、少年相談コーナーを設けています。少年の非行問題、犯罪被害に関し、少年自身、保護者、教育関係者などの方々からの相談(面接、電話、メール)に対応しています。

相談先/少年サポートセンターつくば(つくば市高野1-197-20 豊里窓口センター内 ☎029-847-0919)
Eメール keishonen@pref.ibaraki.jp

募集

桜川市「花いっぱい運動」推進協議会
新規加入団体募集

などの給水装置をいたためたります。ご注意ください。

水道管が破裂してしまった場合

水道メーターから蛇口までの水道管での漏水は、水道課では修理できませんので、桜川市指定給水装置工事業者へ修理を依頼してください。

「SAKURAフェスティバル」4月15日(土)開催
SAKURAFESTIVAL実行委員会では、平成29年度「SAKURAFESTIVAL」を平成29年4月15日(土)に開催します。

桜川市「花いっぱい運動」推進協議会では、花と緑のまちづくりを推進するため、市内で花づくり活動をする団体を募集しています。

募集対象
①市内で自主的に花づくり活動や緑化活動に取り組んでいる、または新たに予定しているボランティア団体(地区・クラブ・子ども会・女性会等ほか)
②地区花壇・プランター、道路沿線緑地帯などに花づくり活動を行っている団体

て新しく生まれ変わり、来年の4月に第2回目を迎えます。会場では、地場産産PRコーナー、地元野菜の直売、そばまつり、商工会コーナー、そしてステージでは、音楽やダンス、YOSAKOIフェスタ、ビンゴ大会など様々なイベントを予定しています。

納税証明書の発行

県税事務所では、主に次の2種類の証明書を発行しています。
①税額などの証明書
②未納がないことの証明書

12月10日(土)~16日(金)の期間は「北朝鮮人権侵害問題啓発週間」です
拉致問題を始めとする北朝鮮人権侵害問題は、国際社会を挙げて取り組むべき問題です。

子ども囲碁大会
参加者募集
囲碁は3千年の歴史を持つ頭脳ゲーム。思考力・集中力を高めるとも言われています。

シルバリーハビリ体操指導士3級養成講習会
受講者募集
シルバリーハビリ体操は、高齢になっても心身ともに健康に過ごせるよう提案された

税

ます。北朝鮮当局による人権侵害問題に対する認識を深めましょう。
問合せ先/内閣官房拉致問題対策本部事務局 ☎03-5253-2111

申請に必要なもの
申請者の印鑑(法人は法務局に登録してある代表者印【会社実印】)

問合せ先/茨城県筑西県税事務所総務課 ☎0296-58-5115

問合せ先/高年齢
15分

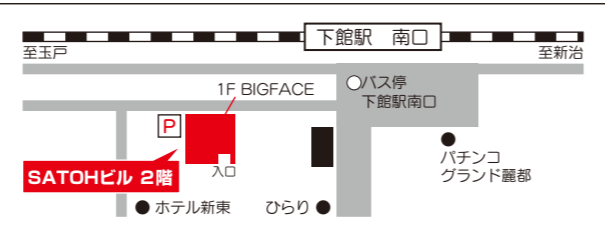

無料法律相談会開催のお知らせ
日時: 12月18日(日) 9:00~17:00
場所: 弁護士法人 萩原総合法律事務所

弁護士法人 萩原総合法律事務所
茨城県弁護士会所属 弁護士 萩原 慎二、平久 真、野田 幹子

筑西市乙828番3 SATOHビル2階 (JR下館駅南口徒歩1分)
☎0296-48-8875
(月~金 9:00~12:00、13:00~17:30)

12/15(木)第18回茨城放送杯 セルフ11,290円
12/23(金)クリスマス杯 セルフ13,350円
12/25(日)オープンコンバ決勝大会 セルフ11,000円

下館ゴルフ倶楽部
筑西市茂田 ザ・ヒロサワ・シティ TEL.0296(20)1111
担当 野手・中島

12月3日(土) 筑波チャレンジカップ
12月18日(日) 月例オープン大会
12月23日(金) チャンピオン大会
12月28日(水) 打ち納め杯

下館パークゴルフ場
筑西市茂田 ザ・ヒロサワ・シティ TEL.0296(22)4189
担当 福澤・榎戸・鈴木

高い処遇で、求人が20倍! 歯科衛生士
体験入学
学校見学・受験相談は、ご希望に合わせて実施します。

つくば歯科衛生専門学校
筑西市茂田 ザ・ヒロサワ・シティ TEL.0296(23)1220
担当 横倉・柿沼

福祉課（☎0296-73-4511直通）

平成28年度看護職カムバック支援セミナー

看護の仕事に復帰したいがブランクがあり、不安がある。そんなあなたを応援します。

■対象者

①離職後ブランクのある未就業の看護職（保健師・助産師・看護師・准看護師）で、就業を希望している方。離職期間の制限はありません。

②復職後、1年未満で看護技術に不安のある看護職

■コース内容

▼講義研修

・内容／最近の看護事情、医療安全など、演習（採血・輸液ポンプ操作）

・日時／平成29年1月19日（木）～25日（水）

・場所／旧土浦協同病院（管理棟）（土浦市真鍋新町11-7）

・費用／受講料無料、教材料費3,000円

・応募期限／平成29年1月10日（火）

▼実務研修（病院等実習コース）

・内容／県内の希望する医療機関などで実習（見学、看護実践）

・費用／受講料無料、賠償保険代約2,000円

・募集期限／平成29年2月28日（火）

■問合せ・申込先／茨城県ナースセンター（☎0291-22117021）

下館税務署

短期非常勤職員募集

■募集内容／短期非常勤職員54名 ①事務補助作業 ②パソコン操作補助

■勤務内容

①パソコン入力・書類整理など ②確定申告会場での相談者のパソコン操作補助など

■勤務期間／平成29年1月初旬～3月末までのうち、1～3か月間

■勤務時間／9時～17時のうち、4～7時間

■時給

①860円 ②880円

■待遇／別途交通費補助あり

■応募資格／基本的なパソコン操作ができる方（面接時に基本操作のテストあり）

■応募方法／電話連絡の上、

履歴書（写真添付）をご持参ください。

■問合せ・応募先／下館税務署 総務課（筑西市丙11-6 16 筑西しもだて合同庁舎 ☎0296-2513390）

いばらき女性特派員募集

茨城県では、県民参加の開かれた広報活動を推進するため、「いばらき女性特派員」を募集しています。

■活動内容

・県の主要事業や施設などを取材し、広報紙「ひばり」に掲載する記事を作成

・「ひばりガールズ」ツイッターで、本県の情報を積極的に発信（週2・3回程度）

・委嘱状交付式などへの出席

■任期／平成29年4月上旬～

平成30年3月31日

■謝礼／年間6万円

■募集人員／4人

■応募資格／県内在住の平成29年4月1日現在で満20歳以上の女性。公務員や議会の議員でない方。取材先の要望する日時に取材できる方。自分で自動車を運転し、取材先に移動できる方

■応募方法／応募用紙（県ホームページでダウンロード可能）に必要事項を記入し、郵送などで送付してください。

■応募期限／平成29年2月10日（金）（当日消印有効）

■選考方法／書類審査、面接

■問合せ・応募先／茨城県広報広聴課 県民広報グループ（〒310-8555 水戸市笠原町978-6 ☎0291-30112128）

市長と語ろう！ 「市民の日」

市民の皆様の声を行政に反映するために、市長とお話ししてみませんか。話題はなんでも結構です。

なお、市長は職務上、急な用務が入る場合がありますので、その場合は副市長などが対応することになります。

お手数でも事前（前日）にお問い合わせください。

■日時／12月19日（月）9時～12時・13時～16時
■場所／市役所岩瀬庁舎
■問合せ先／秘書広報課（☎58-5111・75-3111 代表）

※次回／平成29年1月23日（月）は、市役所真壁庁舎で開催します。

新規生徒大募集!

個別指導で国内最大規模の明光義塾で、子どもたちのサポートをしています！
将来の自分自身の成長に繋がる勉強を一緒に行なっていきましょう！
岩瀬教室にて無料体験授業も行なっています！
まずは、お気軽にお電話下さい！



個別指導 明光義塾

岩瀬教室 ☎0296-75-4119

受付：月～金（祝日含む）15:00～21:00

歯科 小児歯科 インプラント 床矯正
（自由診療 1歯20万円～）（自由診療 9万円～）

歯科用CTあり（撮影料19,800円～）



やなぎだ歯科
YANAGIDA DENTAL CLINIC

■診療時間／午前9:00～12:30
午後2:30～7:00

■休診日／木曜午後・土曜午後・日曜・祝日

歯科医師 柳田佳代子 柳田充康



桜川市西飯岡539-4 坂戸小学校正門前

http://www.yanagida-dc.com

☎0296-76-3700

文芸小くらがわ

俳句

【大和俳句会】

菊なます指輪のゆるむ母の五指 安達 幸子

曾孫来てジバーとうれしや秋日和 代田 とし

蕎麦の花老いはきりりと生くるべし 鈴木 登美子

爽やかや試合待つ子の声弾む 岩瀬 のぶ子

川柳

【一般投稿】

金婚式祝う人生金メダル 匿名

短歌

【花の室 木崎集】

花のやうなきのこひとつを写したり白河の関
森の土塁に 塚田 沙玲

ひとつ事せめてこれだけ短歌だけ続けてみた
し我と向き合う 石浜 今日子

すり切れた花柄チェアに寄りかかる息子と揺
られた遠き一日 大久保 まさ子

川土手の草にねころび雲を追ふ我が青春は遠
くなりゆく 高昌

わが心の扉をたくべとトーンペンへエリーゼ
のために、奏でるたびに 塩谷 明子

ことのはは自由自在でいつの世も遣ひ古して
誰かのコピー 松田 早苗

十数年続く真壁のひな祭り集う人々種々さま
ざまに 塚本 幸子

上に立つ者の孤独を知りたるか寒夜の帳場に
一人座する息子 西岡 和子

窓際にふんはりふんはり雪がおつ今日は退院
タータンチェックで 野村 幸男

押し入れの花柄かびん取り出せばうす青色の
昭和の景色 山田 洋子

おたがいの堪忍袋の緒をしめて二人三脚、ゴ
ルめざして 奥田 豊子

テーブルに舞い散る木の葉えり分けて雑誌に
はさみ傘寿の記念 間々田 久子

魂のつどう星空それぞれの残した家族にひか
りを灯す 田村 敦子

絶やさんと借菜園のご老木たわなに咲き居る
幹がさけても 田村 ひろみ

【石瀬秋歌会】
とりどりの形に雲浮く秋の空絵画の様に華や
げる色 大関 節子

視力萎え忘るることの多き日々米寿の心短歌
に託しぬ 安達 悦子

訪い行けば人気のなくて庭先の筵に椎茸半ば
かわけり 安達 すみ子

嬰兒は新米ママをてこずらす祖母の腕に寝顔
やすらか 坪井 ゆき子

黄の蝶の生れしばかりか番かもひらひらと舞
ふ初秋の風に 石川 喜代

【一般投稿】
きりはれてあさ日にひかる紅もみじいのちも
やして今を彩る 鈴木 省一

俚謡

【さくら俚謡会】

サンマ塩焼き大根おろし新米炊いて一人膳
みなのか 遊

いつも笑顔でスポーツクラブ明日は八十路の
忘年会 岩瀬 絵都女

幸が多くと願いを込めて参る神社の鳴らす鈴
一木 みどり

旨けりや美人の酌などいらぬお酒に銘柄など
いらぬ いなばない

地震台風杜撰な都政師走追い出し待つ平和
田 哲人



あなたの側、
誠実に、忠実に。

digital
Digital Print Co., Ltd.

株式会社 デジタル印刷
TEL 0296-54-2626 (代)
FAX 0296-54-2724
www.digital-54-2626.com

1週間OK
見積無料

ごみ処理に困ったら
粗大ごみ 遺品整理 訳ありごみ

電気製品・集積所へ出せないごみ・建て替え・
リフォーム時・引っ越しなど...

(有)つくば環境サービス
一般廃棄物処理業許可 茨城県 茨城市 第28号16号、産業廃棄物処理業許可 茨城県 第45834号
環境事業部 筑西市直井1060

処分するものの片付け・
荷まわし・運び出し
すべてお任せください。
店舗・事務所・工場
でもOK!!

親切丁寧
安心価格

お気軽にお問い合わせください
☎0296-22-2626

真壁保育園



ふじ1組



年長さんご紹介

み仏さまに見守られて

11月4日、お寺の本堂で、「お十夜」があり、「南無阿弥陀仏」と、お唱えしながら、百万遍大念珠繰りをしました。一輪車の上手なふじ組の子どもたちは、いつも元気一杯。み仏さまに見守られ、毎日楽しく過ごしています。「明るく・正しく・伸良く」を目標に、助け合うことのできる、とても思いやりのある子どもたちに育っています。

真壁保育園

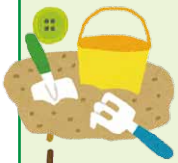

ふじ2組



七つのお祝い

11月10日、七つのお祝いに発願式が行われました。自分以外の人のための願い、自分の願い、大きくなったらやりたい夢を書いた発願文をみ仏さまに奉納しました。

園長先生と誓いのことばをお唱えし、子どもたちのすてきな歌声が、本堂に響き渡りました。

発願式のありがたいお作法で、大きく成長した子どもたちです。

人口と世帯

住民基本台帳 11月1日現在

【男】	21,662人	(- 27)
【女】	22,112人	(- 28)
【計】	43,774人	(- 55)
【世帯】	15,314世帯	(- 12)

() は対前月増減



【表紙】

秋の夜、幻想的な灯りが真壁の町中を照らしました。今年も、まかべ♥街灯りプロジェクトが中心となつて、「まかべ♥街灯り~十三夜祭」が開催。

祭りは、牛乳パックやペットボトルを加工して、手作りの灯りを作り、それらを町中に並べて静かに照らし、来訪者をもてなしました。ほかに、クラシックカーの展示をはじめ、ミニコンサートやステージイベントなどが行われました。