



広報

さがわ

2016
6 / 1
No.257

瞬時に射抜く！鍛え上げられた匠の技

全国の騎馬武者が集結し、第8回 大和やぶさめ合戦開催



- 主な内容■
- ② 地域医療情報／寄付・寄贈
 - ③ SAKURA フェスティバル開催
 - ④ 新たな農業委員・農地利用最適化推進委員決定
 - ⑨ 桜川市職員の給与公表
 - ⑩ 空き家相談実施／年長さんご紹介

地域医療情報

■問合先／病院整備推進課（☎58-5111・75-3111代表）

桜川市立病院の名称を決定

「さくらがわ地域医療センター」

4月13日に、第5回桜川市立病院整備委員会が開催され、市立病院の新名称の選定が行われました。新名称の募集については、市のホームページやハガキなどで公募により、総数111通（うち有効99通、無効12通）の応募がありました。

選定理由

桜川市の病院で地域の方に信頼され、地域に根ざした病院になって欲しいとの理由から

「一括発注公募型プロポーザル2次審査傍聴のご案内」

1次審査を通過した事業者が、2次審査で技術提案（プレゼンテーションおよびヒアリング）を行います。
2次審査は、市民の皆様にご覧いただけます。
■日時／6月19日（日）10時（受付9時30分）

選定方法

無記名式投票および協議（各委員3作品選出）

委員の意見

- ・病院の運営主体は民間の医療法人であり、運営主体が桜川市だと誤認されるおそれの少ない名称とすること
- ・募集要項に記載のとおり、趣旨を損なわない範囲での変更（漢字表記を平仮名表記に変更など）を行うこと

場所／桜川市役所 大和庁舎 3階 大会議室

■対象者／市内在住および在勤の人（技術提案者および関係者を除く）
■傍聴席／50人程度（先着順・事前申込不要）

新中核病院およびさくらがわ地域医療センターにおける診療体制

第6回筑西・桜川地域公立病院等再編整備推進協議会において、両病院の診療体制について決定しました。

診療科目

新中核病院およびさくらがわ地域医療センターの常勤医師を配置する診療科目については次のとおりです。

【新中核病院（9科）】

内科、小児科、外科、整形外科、眼科、泌尿器科、耳鼻咽喉科、皮膚科・形成外科、救急科

【さくらがわ地域医療センター（5科）】

内科、外科、小児科、整形外科、眼科

なお、診療科目については、開院に向け引き続き検討していきます。

病床数

【新中核病院】
一般病床250床
【さくらがわ地域医療センター】
一般病床80床、療養病床48床、計128床

寄付

真壁ライオンズクラブ（大木純一会長）から、真壁図書館に図書購入費として3万円の寄付と、真壁地区の小学校1年生123人、同地区中学校1年生159人にノートの寄贈、さらに、市社会福祉協議会に高齢者福祉に役立てて欲しいと2万円の寄付がありました。



梅井教育長（写真右）へノートを手渡す真壁ライオンズクラブの皆さん



大塚市長（写真中央）へ寄付金を手渡す真壁ライオンズクラブの皆さん



鶴見正 紫尾小学校校長（写真右）へ寄付金を手渡す紫友会の鴻田誠会長（写真左）

紫尾小学校昭和63年度卒業生有志「紫友会」17人（鴻田誠代表）から、同小学校に、8万5千円の寄付がありました。

【お詫びと訂正】

本紙2016年5月1日号（No.255）6ページ「寄付・寄贈」の中に誤りがありました。お詫びして、訂正（赤線箇所）いたします。

常陸大和ライオンズクラブ（佐藤清一会長）から、大和地区の青少年健全育成に役立てて欲しいと、11万円の寄付がありました。



寄付

寄贈



桜川市民祭が生まれ変わって SAKURA フェスティバル が開催されました

4月23日

4月23日、「SAKURA フェスティバル」が桜川市総合運動公園で開催されました。

このイベントは、例年秋に開催されていた「市民祭inいわせ」と「市民祭inまかべ」が、市制施行10周年を機の一つになり、平成28年度から新しく生まれ変わりました。

開催時期を4月にする事で、市民交流はもちろん、地域の観光資源である「桜」を活かして、市外からも多くの来場者呼び込み、桜川市の良さを知ってもらうことを目的としています。
会場では、石材PRコーナー

第一回目の開催にあたり、名称は公募して実行委員会で決定。当日の開会式



表彰された来栖春菜さん

名付け親の来栖春菜さんが

開会式で表彰

にて表彰が行われ、作品が選ばれた岩瀬東中学校一年生の来栖春菜さんには、賞状と記念品が実行委員長の大塚市長より贈られました。来栖さんは「もっと桜を有名にしたいという思いで応募しました。とてもうれしいです。」と笑みを浮かべて話してくれました。

1、地元野菜の直売、そばまつり、商工会コーナー、ふれあいマーケットなどのブースが立ち並び、ステージでは音楽やダンス、チャリデザイン、YOSAKOIフェスタ、ビンゴ大会などが行われ来場者を楽しませ、さらに、昨年度のコンテストで選ばれた「桜川のサクラ姫」が司会者と共に会場を盛り上げました。
また今回、ボールをキャッチして賞品と交換できる「ラッキーカラーボール」や、抽選で特産品が当たるスタンプラリーなども新しく実施され、大勢の来場者が会場を訪れ賑わいを見せていました。



新たな農業委員18人・ 農地利用最適化推進委員33人 が決まりました

平成28年4月1日に新たな農業委員会法が施行され、これまで行われていた選挙制度や議会推薦、団体推薦による選任制度が廃止となり、市長村長が議会の同意を得て農業委員を任命する制度に改正されました。これを受け、平成28年3月の議会を経て、4月5日に開かれた臨時総会において、新制度のもと18人の農業委員が任命されました。また、新制度では遊休農地の解消や担い手への農地の集積・新規就農、新規参入をさらに強化するため、市内の各地域や団体から推薦を受けた33人の農地利用最適化推進委員が、同日農業委員会会長から委嘱されました。

これにより農業委員、農地利用最適化推進委員が連携・協力し、農業施策の重点事業として、桜川市内の「農地利用の最適化」に一層取り組んでいくこととなります。

任期は、農業委員、農地利用最適化推進委員ともに平成28年4月1日から平成31年3月31日までとなります。

農地利用最適化推進委員の紹介

氏名 ①住所 ②担当地区

 えのきど かずなり 榎戸 和也 ①犬田 480 ②犬田	 ほった ゆたか 堀田 豊 ①岩瀬 2344 ②岩瀬、御領、明日香、桜川、富士見台、富岡、鍛田	 こやま ひろし 古山 浩史 ①上城 855 ②西友部、稲荷橋、上城、水戸、青柳	 もりた せいいち 森田 征一 ①今泉 767 ②今泉、木植、猿田、曾根	 あしだち てるお 足立 照雄 ①加茂部 291 ②加茂部、高幡、松田、羽黒駅前、東友部	 こいけ しょういち 小池 正一 ①西小塙 1383 ②西小塙、磯部、稲
 にへい たもつ 仁平 有 ①門毛 477-1 ②門毛	 いそ かつお 磯 勝雄 ①富谷 799 ②富谷、中里、入野本田	 いとう いさお 伊藤 功 ①飯淵 160-2 ②大泉、飯淵、久原	 いながわ かおる 稲川 馨 ①西飯岡 47 ②堤上、西飯岡	 おおつか たかお 大塚 隆雄 ①中泉 12 ②上野原地新田、下泉、本郷	 うえき おさむ 植木 収 ①長方 1109 ②長方、中泉

 おがわ ひろし 小川 寛 ①大国玉 184-1 ②木崎、中丸木、宮	 いわぶち まさる 岩淵 勝 ①阿部田 471 ②阿部田、羽田	 すずき のぼる 鈴木 昇 ①東飯田 441 ②大曾根、東飯田	 かなえだ けんじ 金枝 健治 ①本木 1414-1 ②本木	 いそ しんいち 磯 眞市 ①山口 602 ②池亀、山口、坂本、大月	 ながほりしんたろう 永堀 眞太郎 ①小塩 3-1 ②平沢、小塩、福崎、亀岡	 こむろ たけし 古室 猛 ①間中 241 ②入野新田、南飯田、間中
 やまだ まさはる 山田 政治 ①真壁町東山田 1547 ②羽鳥、東山田	 えのきど のりあき 榎戸 徳仁 ①真壁町源法寺 514 ②塙世、源法寺	 みやうち としあき 宮内 敏明 ①真壁町亀熊 177 ②飯塚、亀熊	 ふじた つねお 藤田 恒男 ①真壁町田 641-3 ②真壁、川原町、古城、山尾、田、伊佐々	 あさが せいいち 浅賀 清一 ①高森 724 ②高森、青木	 いじま やす 飯島 安 ①高久 713-2 ②高久	 いの かずひこ 猪野 和彦 ①大国玉 2125-1 ②福泉、前原、金敷
 いりえ ゆたか 入江 豊 ①真壁町下小幡 15 ②下小幡、上小幡	 つげ きよつぐ 告 清嗣 ①真壁町長岡 709 ②長岡、原方	 つるみ よしぞう 鶴見 由三 ①真壁町白井 773 ②桜井、白井	 こいづみ もとあき 鯉淵 元章 ①真壁町東矢貝 595 ②東矢貝、大塚新田	 しおた よしひさ 塩田 良久 ①真壁町上谷貝 1204 ②上谷貝	 いちむら かつはる 市村 勝晴 ①真壁町下谷貝 ②細芝、下谷貝	 しば せいいち 柴 清一 ①真壁町椎尾 1287 ②椎尾、酒寄

会長職務代理者 会長

 やなか てるあき 谷中 輝明 ①羽田 961-7 ②阿部田、羽田	 ひろさわ たかこ 廣澤 貴子 ①青木 1285 ②木崎、中丸木、宮、高森、青木	 ひしぬま よしゆき 菱沼 良之 ①富谷 1096 ②富谷、中里、入野本田、門毛	 すどう とおる 須藤 透 ①真壁町亀熊 759 ②飯塚、亀熊	 おおつか ほうお 大塚 駿男 ①西小塙 1695-1 ②西小塙、磯部、稲、西友部、稲荷橋、上城、水戸、青柳	 いなば のりお 稲葉 則夫 ①真壁町山尾 599 ②—
 そでやま つとむ 袖山 勉 ①大泉 932 ②長方、中泉、大泉、飯淵、久原	 すずき たかし 鈴木 隆 ①東飯田 255-3 ②本木、大曾根、東飯田	 ふかや かづこ 深谷加津子 ①堤上 407-2 ②上野原地新田、下泉、本郷、堤上、西飯岡	 たけむら みのる 武村 実 ①真壁町田 1301-4 ②真壁、川原町、古城、山尾、田、伊佐々	 あだち ひろみつ 安達 裕光 ①南飯田 1317 ②入野新田、南飯田、間中、平沢、小塩、福崎、亀岡、池亀、山口、坂本、大月	 にへい かずとし 仁平 一俊 ①岩瀬 1340 ②岩瀬、御領、明日香、桜川、富士見台、富岡、鍛田、犬田
 さかより いちろう 酒寄 一郎 ①真壁町酒寄 1946 ②羽鳥、東山田、椎尾、酒寄	 くりはら まさし 栗原 正志 ①高久 228 ②福泉、前原、金敷、高久	 なかむら のりいち 中村 統一 ①松田 484 ②加茂部、高幡、松田、羽黒駅前、東友部、今泉、木植、猿田、曾根	 たぐち きいち 田口 毅一 ①真壁町上小幡 95 ②細芝、白井、長岡、原方、下小幡、上小幡	 やじま ともこ 谷島 知子 ①真壁町塙世 1000 ②塙世、源法寺	 すずき ひろし 鈴木 弘志 ①真壁町下谷貝 598 ②細芝、下谷貝、上谷貝、東矢貝、大塚新田

農業委員の紹介

氏名 ①住所 ②担当地区



今年も筑波嶺の風を受けてこのぼりが、「つくし湖」堤防で元気に泳ぎました。これは、石田君江さん（真壁町亀熊地区）とその同級生などが、国から堤防の利用許可を受けて、ボランティアで実施。今年で6年目となりました。紫尾子育てクラブの子どもたちが思い思いの絵を描いたこのぼりが、昨年引き続き一緒に飾られました。



「つくし湖」堤防で、元気に泳ぐこのぼり

つくし湖で元気に泳ぐこのぼり

5月上旬

交通安全県民運動模範推進者2人が、茨城県知事感謝状を受賞しました。物井章さん（犬田地区）と藤井輝雄さん（真壁町塙地区）が、平成27年度交通安全県民運動模範推進者として、茨城県交通安全協議会から、茨城県知事感謝状を受賞しました。両氏は長年にわたり、小学校登校時の交通安全に努められ、通学路の危険個所の確認や除草作業など、積極的に取り組んでこられた功労が認められました。



茨城県知事感謝状を受賞した物井章さん（写真中央左）と藤井輝雄さん（写真中央右）

交通安全県民運動模範推進者2人が
県知事感謝状を受賞

4月20日

総合型地域スポーツクラブ「桜川スマイルクラブ（蛇原正善会長）」の総会が、大和中央公民館で開催されました。本クラブは、地域住民の健康づくりとコミュニティづくりのために、日本スポーツ振興くじの助成を受けて、スポーツ教室やハイキングなどのイベントを開催しています。総会後には、アトラクションとして効果的なラジオ体操の仕方を選びました。



ラジオ体操を学ぶ会員の皆さん

いつでも だれでも 楽しく
桜川スマイルクラブ総会

5月15日

ツール・ド・さくらがわ実行委員会主催の「2016 ツール・ド・さくらがわ」が、近隣市町を含む桜川市周辺で、開催されました。当日は約520人が参加。新緑のなか、山岳コースや市内散策コースなどを楽しみながら走りまわりました。毎年参加している参加者は、「今年も楽しく走りまわりました。来年も参加します」と話していました。



新緑のなか、軽快に走行する参加者の皆さん

2016 ツール・ド・さくらがわ開催

5月15日

桜川市商工会が、平成27年度「第25回桜川市大和の石まつり」で製作された石柱を、雨引山など市内9か所の桜の名所に設置しました。この石柱は、桜川市制施行10周年を記念して、会場に來場した皆さんが少しずつ刻んで作り上げたもので、名所の名前が刻まれています。あわせて真壁の伝統工芸士が作成した「石の市章」も市役所大和庁舎に設置しました。



雨引観音に設置した石柱（写真右）と市役所大和庁舎正面玄関横に設置した「石の市章」（写真左）

さくらがわの名所に石柱を設置

3月24日

名誉市民・平間小四郎氏の顕彰碑建立

4月2日

名誉市民の故・平間小四郎氏の顕彰碑が、市役所真壁庁舎駐車場西側に建立され、除幕式が行われました。平間氏と親交が深かった有志たちが、顕彰碑建立実行委員会（中島武彦会長）を設立。旧真壁町議会議員3期、真壁町長6期を歴任し、地域の発展振興に尽力した同氏の功績をたたえ、地元産白御影石「真壁小目石」で製作した顕彰碑を建立しました。



平間小四郎氏顕彰碑の序幕を行う皆さん

雨引山薬法寺で約370年の歴史を持ち、日本2大鬼祭の一つ「マダラ鬼神祭」が行われました。この祭りは、14世紀末に同寺が戦火で焼失した時、マダラ鬼神が馬で現れ、大勢の鬼たちを指図し7日7夜で再建したという言い伝えによるものです。祭りは、鬼神と鬼たちが柴燈護摩のたかれる炎の周りで鬼踊りを披露し、最後に破魔矢を境内に放ちます。



マダラ鬼神が境内に矢を放つ様子

小春日の中
マダラ鬼神祭が行われました

4月10日

桜川・筑西市の「小玉スイカ」と「小菊」が
県銘柄産地に再指定

4月20日

J A北つくば管内の桜川市と筑西市で生産されている小玉スイカと小菊が、茨城県から県を代表する産地として、銘柄産地の再指定を受けました。銘柄産地指定証交付式当日は、J A北つくばや桜川・筑西市から関係者が集まり、県から各市へ指定証が交付されました。今後は、産地の維持発展やニーズに対応できる技術確立を進めていきます。



小玉スイカと小菊の県銘柄産地指定証交付式に参加した皆さん

創立40周年記念事業
映画「エンディングノート」上映会
参加費無料

これはあるひとつの家族の物語。そして、誰にでも訪れる最期の物語。

開催日時 7/10(日)
午前の部 10:30~
午後の部 13:30~
場所: 県西生涯学習センター (筑西市野殿)

一般予約開始は 6/10(金) 9:00~
詳しくはホームページをご覧ください。

安心と安全のパートナー
株式会社 三友企画
0296-24-7756

「娘」が描り続けた
膨大な家族の記録
感動のエンターテインメント
ドキュメンタリー

「エンディングノート」
あなたの思いを家族に伝える

わたくし、
終活に大忙し。

参加者全員に
プレゼント!

新規生徒大募集!

個別指導で国内最大規模の明光義塾で、子どもたちのサポートをしています!
将来の自分自身の成長に繋がる勉強を一緒に行なっていきましょう!
岩瀬教室にて無料体験授業も行なっています!
まずは、お気軽にお電話下さい!

個別指導 明光義塾

岩瀬教室 ☎0296-75-4119
受付: 月~金(祝日含む) 15:00~21:00

広報 さくらがわ 有料広告募集中!

■サイズ 1 枠 45mm×85mm、2 枠 45mm×172mm
■掲載料 (月額) 1 枠 10,000 円、2 枠 20,000 円
※連続掲載で割引制度があります。

■問合先 秘書広報課 ☎58-5111-75-3111、内線1268

桜川市職員の給与などを公表します

桜川市には、平成28年4月1日現在で378人の職員が勤務。市民の皆様の生活にかかわるさまざまな仕事に携わっています。これらの市職員の給与などの状況をお知らせします。

市職員の給与は地方自治法・地方公務員法に基づき、市の条例・規則により定めています。

■問合先／職員課（☎ 58-5111・75-3111、内線 1211）

■人件費の状況（普通会計決算）

区分	住民基本台帳人口 (26年度末)	歳出額 (A)	実質収支	人件費 (B)	人件費率 B/A	(参考) 25年度 の人件費率
26年度	44,766人	16,380,213千円	2,028,763千円	2,781,018千円	17.0%	17.7%

■職員給与費の状況（普通会計決算）

区分	職員数 (A)	給与費				一人当たり給与費 B/A
		給料	職員手当	期末・勤勉手当	計 (B)	
26年度	337人	1,272,803千円	124,533千円	479,966千円	1,877,302千円	5,571千円

(注) 1. 職員手当は、退職手当を含みません。2. 職員数は、平成26年4月1日現在の人数です。

■職員の平均年齢、平均給料月額状況（平成27年4月1日現在）

区分	桜川市		国	
	平均年齢	平均給料月額	平均年齢	平均給料月額
一般行政職	43.1歳	308,600円	43.5歳	334,283円
技能労務職	52.0歳	277,400円	50.2歳	289,141円

■職員の初任給の状況（平成27年4月1日現在）

区分	桜川市	国	
一般行政職	大学卒	174,200円	174,200円
	高校卒	142,100円	142,100円

■ラスパイレス指数の状況

	平成27年4月1日	平成26年4月1日
指数	94.8	95.7

(注) ラスパイレス指数とは、国家公務員の給与標準を100とした場合の地方公務員の給与水準を示す指数です。

■職員の期末手当・勤勉手当の状況（平成26年度）

	平均支給額 (1人当たり)	支給割合		加算措置の状況
		期末手当	勤勉手当	
桜川市	1,424千円	2.6月分	1.5月分	職制上の段階、職務の級等による加算措置 ・役職加算5～20%
国	—千円	市と同じ	市と同じ	職制上の段階、職務の級等による加算措置 ・役職加算5～20% ・管理職加算10～25%

■特別職の報酬等の状況（平成27年4月1日現在）

区分	月額	期末手当（26年度）	
		支給割合	役職加算
給料	市長	834,000円	2.95月分
	副市長	664,000円	3.15月分
報酬	議長	334,000円	
	副議長	306,000円	
	議員	293,000円	

詳細は、市ホームページ（<http://www.city.sakuragawa.lg.jp>）に掲載しています。

6/7(火) あじさい杯 セルフ 10,260円
 6/22(水) 茨城放送杯 セルフ 11,290円
 7/6(水) ふみづき杯 セルフ 10,260円
 7/18(祝月) 海の日杯 セルフ 13,350円

6月のセルフデー
 3(金)・6(月)・10(金)・13(月)・17(金)・
 20(月)・24(金)・27(月) お一人様5,340円
 回り放題(昼食なし)

下館ゴルフ倶楽部
 筑西市茂田 ザ・ヒロサワ・シティ TEL.0296(20)1111
 担当 野手・飯村・中島

6月4日(土) 筑波チャレンジカップ
 6月11日(土) 団体戦
 6月19日(日) 月例オープン大会
 6月25日(土) 隠しホール大会
 7月2日(土) 筑波チャレンジカップ
 7月7日(木) ペアマッチ大会

下館パークゴルフ場
 筑西市茂田 ザ・ヒロサワ・シティ TEL.0296(22)4189
 担当 福澤・榎戸・鈴木

高い処遇で、
求人が20倍！ 歯科衛生士

体験入学
 学校見学・受験相談は、ご希望に
 合わせて実施します。

6/18(土) 7/23(土) 7/30(土)



つくば歯科衛生専門学校
 筑西市茂田 ザ・ヒロサワ・シティ TEL.0296(23)1220
 担当 横倉・柿沼

元気なまぢづくり

vol.37

総合戦略室（総合戦略グループ）

（☎0296-58-5126直通）

伝統技法を引き継ぎ守る



石工芸の魅力語る高橋翔太郎さん

カツ、カツ、カツ
真壁町桜井の大関石材店を訪ねると、作業場からノミで石を叩く音が聞こえてきます。

作業をしているのは、石材店に勤務して3年目になる高橋翔太郎さん。
横浜市出身の高橋さんは、大学卒業後、「京都伝統工芸大学校」で2年間、石工芸を学びました。その後、職人の道を選び、国の伝統的工芸品「真壁石燈籠」の技法が継承されている石の産地真壁に移住してきました。

真壁のみかげ石は良質な花崗岩として知られています。記録では、真壁の石工芸の歴史は室町時代にまで遡り、江戸時代にも石工は活発に活動していました。江戸時代後期に「真壁石燈籠の伝統技法」が定着し、以降厳しい子弟相伝の伝統技法が、現在まで引き継がれています。

大学校で石の加工技術を学んできた高橋さんは、真壁に来て最初にみかげ石の硬さ、先輩の職人のスピード感、正確性に驚きました。そして、いつか自分もその技を習得すると決意しました。「真壁石燈籠の堅牢さと優しい肌合いが好きです。そして、何といても石の魅力は、制作したものが長く残り、時間が経つにつれて味が出てくるところだと思います」と高橋

さん。
さらに、額の汗を拭いながら、「親方をはじめ地元の方の人柄が気さくで、互いに支え合う生活に魅力を感じました。また、真壁に移り住んで間もなく、仕事帰りに見た水田に映し出された山の稜線の美しさにも魅了されました」と爽やかに語ります。

近年UTターンで地方に移り住む若者が増えていますが、若者にとつての魅力は地域の何気ない日々の生活の中にあるのではないのでしょうか。地域の産業を守ること、普段の身の回りの風景を見つめ直すことからはじまるのかもかもしれません。



ノミを使って石燈籠を制作する高橋さん

婚活情報

食べて！お茶して！
楽しいイベントも！

桜川・ENMUSUBI・縁結

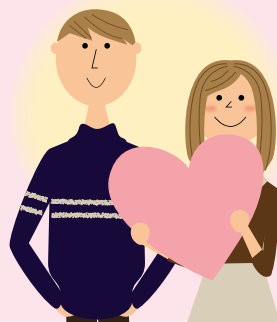

■日時／6月19日（日）、11時～15時30分（受付10時30分）
■場所／Cafe METRO（桜川市岩瀬146）

■募集／35歳から45歳までの独身男女各15名（応募多数の場合は抽選。当選者に参加決定通知書を郵送）

■参加費／男性5,000円、女性2,500円

■募集期限／6月7日（火）

■問合せ・申込先／総合戦略室（☎0296-58-5126直通）

※（社）いばらき出会いサポートセンターのホームページからも申込みできます。

一人暮らしに不安を感じていらっしゃる方、お気軽にご相談下さい。介護の必要な方も訪問介護等を利用されながら生活することが出来ます。

・物忘れが多くなった
・食事の支度が大変だ
・具合が悪くなった時に心配だ
・退院した後の生活が不安だ
などの心配ごとはございませんか？



真壁消防署の交差点からつば方面1つめの信号を左折

経費老人ホーム（ケアハウス）
グリーンヴィラ
0296-55-1029
桜川市真壁町田1428

とびた歯科クリニック

▼診察時間 来院前に、必ずご連絡ください。

曜日	月	火	水	木	金	土	日
時間	9:30~12:30 (受付は12:00まで)	〇	〇	休	〇	〇	休
						9:00 12:30	
							休
							休
							休

※祝日のある週は、水曜診察致します。

ナオ シロイハ
70-4618

パワーマート岩瀬店前



とびた歯科クリニック 検索

健康ガイド

Health guide

詳細は、「桜川市健康カレンダー」をご覧ください。
《問合せ先》健康推進課
☎ 0296-75-3159 (直通)
☎ 58-5111-75-3111 (代表)

7月分



乳幼児健診・育児相談

岩瀬・大和地区の方

- 4〜7か月児育児相談
 - 対象／H28年2月・3月生
 - 日程／7月26日(火)
 - 会場／岩瀬福祉センター
 - 受付時間／13時〜13時20分
 - 持参／母子健康手帳、送付した問診票
- 1歳児健診
 - 対象／H27年7月生
 - 日程／7月25日(月)
 - 会場／岩瀬福祉センター
 - 受付時間／13時〜13時20分
 - 持参／母子健康手帳、送付した問診票
- 2歳児歯科健診

真壁地区の方

- 1歳6か月児健診
 - 対象／H26年10月〜12月生
 - 日程／7月28日(木)
 - 会場／真壁保健センター
 - 受付時間／13時〜13時20分
 - 持参／母子健康手帳、送付した問診票、歯ブラシ、バスタオル
- 3歳児健診
 - 対象／H25年4月〜6月生
 - 日程／7月21日(木)
 - 会場／真壁保健センター
 - 受付時間／13時〜13時20分
 - 持参／母子健康手帳、送付した問診票、歯ブラシ、バスタオル、尿容器(採尿し

健康相談

■ 総合健康相談(要予約)
保健師や栄養士が、健康上の不安・心配事について、ご相談に応じます。

- 日程／7月5日(火)・22日(金)
- 会場／健康推進課(岩瀬庁舎)、真壁保健センター
- 受付時間／10時〜11時30分
- ところの健康相談(要予約)
「最近、よく眠れない」「人の視線が気になる」など、心の健康で悩んでいる方、ご相談ください。ご家族・ご近所・職場の方からの相談も受け付けています。
- 日程／7月11日(月)
- 会場／岩瀬福祉センター
- 開催時間／13時〜15時
- 内容／精神保健福祉士が担当し、秘密は厳守されます。

成人健康診査

各検診とも過去3年間に、1回でも受診された方に通知を送付します。新たに検診を

住民健診

希望される方は、健康推進課までお申し込みください。
※検査内容により対象年齢が変わります。

- 対象／30歳以上の方
- 会場／市健康カレンダーに記載された各地区の会場
- 日程／(大和地区) 7月12日(火)〜14日(木)、(岩瀬地区) 7月19日(火)〜22日(金)
- 受付時間／9時30分〜11時・13時30分〜14時30分
- 内容／特定健診、後期高齢者健診、若年者健診、結核・肺がん検診、肝炎ウイルス検査、大腸がん検診、前立腺がん検診
- ミニドック
 - 対象／40歳以上の方
 - 日程／7月15日(金)・16日(土)
 - 会場／岩瀬福祉センター
 - 受付時間／7時〜10時
 - 内容／胃がん検診、住民健診の内容
- 子宮頸・乳がん検診
 - 対象／子宮頸がん：20歳以上の女性、乳がん：30歳以上の女性
 - 会場／真壁福祉センター
 - 日程／7月4日(月)〜8

日(金)、11日(月)、25日(月)〜30日(土)
※完全予約制で、申込期間は終了しました。予約に空きがある場合がありますので、お問い合わせください。
※医療機関(県西総合病院)での検診予約は受付中です。

休日心急診医療機関

診療時間／9時〜12時・13時〜16時
受付時間／9時〜11時30分・13時〜15時30分

- 7月3日(日)
 - 医療機関名／田崎内科医院
 - 住所／真壁町田268
 - 連絡先／☎ 0296-55-2511
- 7月10日(日)
 - 医療機関名／山王病院
 - 住所／岩瀬42
 - 連絡先／☎ 0296-75-0600
- 7月17日(日)
 - 医療機関名／阿部田医院
 - 住所／真壁町亀熊123-1
 - 連絡先／☎ 0296-55-0305
- 7月18日(月)
 - 医療機関名／鍋木クリニック
 - 住所／加茂部4-1
 - 連絡先／☎ 0296-76-3131

- 7月24日(日)
 - 医療機関名／根本医院
 - 住所／真壁町真壁202
 - 連絡先／☎ 0296-55-0027
- 7月31日(日)
 - 医療機関名／延島クリニック
 - 住所／東飯田658
 - 連絡先／☎ 0296-58-5058

※当番医は、変更になる場合がありますので、休日の場合は各庁舎の日直、または市ホームページにて確認のうえ受診してください。

性感染症検査(エイズ・クラミジア・梅毒)・肝炎検査(B型・C型)

- 昼間検査／毎週水曜日9時〜11時
- 夜間検査／毎月第4水曜日17時〜19時
- 受付方法／電話による予約が必要。(予約受付は検査日の前日17時まで)
- その他／検査料無料・匿名で受けられます。
- 問合せ・申込先／筑西保健所(筑西市甲114、☎ 0296-24-3965)

毎年6月は「食育月間」 毎月19日は「食育の日」です



「食育」とは、生きる上で基本であって、知育・徳育・体育の基礎となるものであり、様々な経験を通じて「食」に関する知識と、「食」を選択する力を身に付け、健全な食生活を実践できるようにすることです。

食育のことは生涯にわたって続く基本的な営みです。子どもはもちろん、大人になっても「食育」は重要です。

そこで、国では「食育推進基本計画」を策定し、食育を国民へ浸透させることを目的に、毎年6月を「食育月間」、毎月19日を「食育の日」と定めました。

これを機会に「食」のあり方について考え、食育に取り組んでみましょう。

平成26年3月に策定された、「桜川市きらり健康プラン」の中では、市民の皆さんに取り組んでほしいことをあげています。

「食育を通して健康づくり」健康や笑顔をつくる『食』を学び、自分の食習慣を見直

希望される方は、健康推進課までお申し込みください。
※検査内容により対象年齢が変わります。

■ 住民健診

- 対象／30歳以上の方
- 会場／市健康カレンダーに記載された各地区の会場
- 日程／(大和地区) 7月12日(火)〜14日(木)、(岩瀬地区) 7月19日(火)〜22日(金)
- 受付時間／9時30分〜11時・13時30分〜14時30分
- 内容／特定健診、後期高齢者健診、若年者健診、結核・肺がん検診、肝炎ウイルス検査、大腸がん検診、前立腺がん検診
- ミニドック
 - 対象／40歳以上の方
 - 日程／7月15日(金)・16日(土)
 - 会場／岩瀬福祉センター
 - 受付時間／7時〜10時
 - 内容／胃がん検診、住民健診の内容
- 子宮頸・乳がん検診
 - 対象／子宮頸がん：20歳以上の女性、乳がん：30歳以上の女性
 - 会場／真壁福祉センター
 - 日程／7月4日(月)〜8

「食育」とは、生きる上で基本であって、知育・徳育・体育の基礎となるものであり、様々な経験を通じて「食」に関する知識と、「食」を選択する力を身に付け、健全な食生活を実践できるようにすることです。

食育のことは生涯にわたって続く基本的な営みです。子どもはもちろん、大人になっても「食育」は重要です。

そこで、国では「食育推進基本計画」を策定し、食育を国民へ浸透させることを目的に、毎年6月を「食育月間」、毎月19日を「食育の日」と定めました。

これを機会に「食」のあり方について考え、食育に取り組んでみましょう。

平成26年3月に策定された、「桜川市きらり健康プラン」の中では、市民の皆さんに取り組んでほしいことをあげています。

「食育を通して健康づくり」健康や笑顔をつくる『食』を学び、自分の食習慣を見直

希望される方は、健康推進課までお申し込みください。
※検査内容により対象年齢が変わります。

■ 住民健診

- 対象／30歳以上の方
- 会場／市健康カレンダーに記載された各地区の会場
- 日程／(大和地区) 7月12日(火)〜14日(木)、(岩瀬地区) 7月19日(火)〜22日(金)
- 受付時間／9時30分〜11時・13時30分〜14時30分
- 内容／特定健診、後期高齢者健診、若年者健診、結核・肺がん検診、肝炎ウイルス検査、大腸がん検診、前立腺がん検診
- ミニドック
 - 対象／40歳以上の方
 - 日程／7月15日(金)・16日(土)
 - 会場／岩瀬福祉センター
 - 受付時間／7時〜10時
 - 内容／胃がん検診、住民健診の内容
- 子宮頸・乳がん検診
 - 対象／子宮頸がん：20歳以上の女性、乳がん：30歳以上の女性
 - 会場／真壁福祉センター
 - 日程／7月4日(月)〜8

そうぞう

- ・「いただきます」「ごちそうさま」のあいさつ
- ・早寝・早起きし・朝ご飯
- ・毎食主食・野菜・副菜をそろえる
- ・毎日野菜料理1皿プラス
- ・毎日1g減塩、うす味を目指すぞう
- ・食べる前はうがいや手洗い、食後は、歯みがきを心がける

郷土の食文化と地産地消

郷土の農作物や食文化に愛着をもとう

- ・食材を通して命の大切さを理解する
- ・地域の食材を購入する
- ・郷土料理や行事をつくり、家族や友人に伝える
- ・料理のつくりすぎや、食べ残しを減らし、生ごみの堆肥化をすすめる
- ・食の安心・安全性に関する基礎的な知識を学ぶ

食育月間をきっかけに、できることから始めてみませんか。

古橋伸夫税理士事務所
TKC

～お客さまに豊かさと繁栄を～

桜川市真壁町桜井765-2
TEL 0296-54-1540
Homepage <http://www.furuhashikaikei.com>

歯科 小児歯科 インプラント 床矯正
(自由診療 1歯20万円～) (自由診療 9万円～)
歯科用CTあり(撮影料19,800円～)

やなぎだ歯科
YANAGIDA DENTAL CLINIC

■ 診療時間／午前9:00～12:30
午後2:30～7:00
■ 休診日／木曜午後・土曜午後・日曜・祝日
歯科医師 柳田佳代子 柳田充康

桜川市西飯岡539-4 坂戸小学校正門前
<http://www.yanagida-dc.com> ☎ 0296-76-3700

国際的に認められた「高品質」な教育を提供
ECCジュニア・BSつつみのうえ教室

「聞く・話す・書く・読む」の4つの力をバランスよく習得できます。

2歳児～大人まで
水～土曜日開講

住所：桜川市堤上407 講師：深谷尚子 ☎ 0120-047-321

犬の美容室

Lila Ruhe
～リールーエ～

TEL 070-5573-8735
〒300-4505 筑西市田宿506-8(旧田野町)

定休日 火曜日
営業時間 10:00～18:30

動物取扱番号：茨城県第1593号 取扱業種：保管 登録年月日：H25.7.10
登録有効期限：H30.7.9 動物取扱責任者：藤沼 夏美

6月納期の税・保険料

市県民税 1期
介護保険料 2期(暫定)
納期限/6月30日(木)
税・保険料は納期限内に納めるようにしましょう。

お知らせ

いばらき就職支援センター
ご利用ください
仕事をお探しの方のために、就職相談・キャリアカウンセリングから職業紹介まで一貫したサービスを提供しています。

センター県西地区センター
(筑西市二木成615)
0296-22-0163

学生の皆さんへ!

就職面接会を開催します
大学院・大学・短大・専修学校など(高校は除く)の平成29年3月卒業予定者および既卒未就職者を対象に、「大好きいばらき就職面接会(前期)」を開催します。

筑西地方家族会相談支援

親・夫・妻・子供の心の病気で悩みの方、家族相談支援を実施しています。お気軽にご相談ください。

税務職員採用試験

税務署や国税局で「税のスペシャリスト」として勤務する税務職員(国家公務員)を募集します。
受験資格
①平成28年4月1日において高校または中等教育学校を卒業した日の翌日から起算して3年を経過していない方

ふるさと応援寄附金

平成27年度に、桜川市に寄せられた「ふるさと応援寄附金」は、255人・総額13,887,500円となりました。
お寄せいただいた寄附金は、それぞれ基金に積み立てし、桜川市の事業に活用させていただきます。

会長 古池源造 (☎0296-52-2743)

募集

夏満開・新しい出会いを求めて
婚活男女 夏満開の交流会
日時/7月3日(日) 10時~15時(受付9時30分)
場所/筑西市総合福祉センター多目的ホール(筑西市小林355)

第44回花と緑の環境美化コンクール 参加花壇の募集

地域住民および児童・生徒の環境美化に対する関心・意欲を高め、花いっぱい運動が地域や団体に根ざした運動となるよう推進することを目的

親と子のよい歯のコンクール募集

健康な歯をお持ちの母子、父子のご応募をお待ちしています。
対象/満3歳~6歳、かつ平成22年4月2日~平成25年4月1日までの間に生まれたお子さん(未就学)と母親または父親
※本コンクールで入賞がある方の再応募はご遠慮願います。

試験日

第1次試験日/9月4日(日)
第2次試験日/10月12日(水)~21日(金)のいずれか第1次試験合格者通知書で指定する日時
合格発表日
第1次試験合格者/10月6日(木)
最終合格者/11月15日(火)

試験

型2号)を同封し、筑西保健所に請求してください。
受験願書受付
受付日時/7月14日(木)~15日(金)の2日間、9時~12時・13時~17時
受付場所/筑西保健所(郵送不可)

営業案内
産業廃棄物中間処分業(破碎)・産業廃棄物収集運搬業
株式会社 アダチ商会
〒309-1452 桜川市加茂部408 ☎0296-75-1506

勉強がらくになるのは公文式!
はじめよう!
KUMON
0~2歳の親子で参加 Baby Kumon教室開講中
代表 ☎0296-57-2969

無料法律相談会開催のお知らせ
日時:6月26日(日) 9:00~17:00
場所:弁護士法人 萩原総合法律事務所
弁護士法人 萩原総合法律事務所
茨城県弁護士会所属 弁護士 萩原 慎二、平久 真、野田 幹子

①茨城県庁行政棟14階保健福祉部生活衛生課および各保健所に掲示

②「いばらき食の安全情報Web Site」により合格者の受験番号の情報提供 ※電話による問い合わせには、一切応じません。

■問合先／筑西保健所衛生課
 筑西市甲114 ☎0296-2413913

講座生募集

ネットワーク管理とセキュリティイテ講座

■講師／沼田立人氏（つくばビジネスカレッジ専門学校非常勤講師）

■実施日／7月8日（金）
 26日（火）【火曜・金曜全6回】
 ■時間／18時30分～21時30分
 （8日・12日のみ19時～21時）

■定員／20名（定員になり次第締切り）

■受講料／1万円（教材費別）

■申込期間／6月3日（金）～30日（木）

■その他講座／フラワーアレンジメント1dayレッスン 『初夏の寄せ植えアレンジ』
 ■問合せ・申込先／筑西地域

職業訓練センター（桜川市下泉625-1 ☎0296-751254）

第二種電気工事士受験対策（技能）C受講生募集

■内容／第二種電気工事士技能試験の受験対策
 ■実施日／7月10日（日）・16日（土）・17日（日）9時～17時（計3日間）

■申込方法／インターネットで筑西産業技術専門学校ホームページ、または往復ハガキに、講座名・氏名・年齢・住所・電話番号・職業を記入し郵送

■定員／15名（申込者が定員を超えた場合は抽選）
 ■申込期限／6月13日（月）（必着）

■受講料／2,980円

■その他／受講決定者は、決定通知に記載する指定日に来院し、受講手続きが必要

■問合せ・申込先／茨城県立筑西産業技術専門学校
 〒308-0847 筑西市玉戸1336-54 ☎0296-241714

自転車競技大会に伴う交通規制

関東高等学校自転車競技大会の開催に伴い、地図記載の区間を交通規制します。
 ■規制日時／6月12日（日）、8時～12時

■問合先／つくば市国体推進室（☎029-883-1111内線2331）
 詳しくは、つくば市ホームページをご覧ください。

つくば市特設ロードコース

交通規制区間
 ・国道408号線／1車線通行
 ・国道408号線以外／全面通行止め

市長と語ろう！「市民の日」

市民の皆様の声を行政に反映するために、市長とお話ししてみませんか。話題はなんでも結構です。

なお、市長は職務上、急な用務が入る場合がありますので、その場合は副市長などが対応することになります。

お手数でも事前（前日）にお問い合わせください。

■日時／6月20日（月）9時～12時・13時～16時

■場所／市役所 岩瀬庁舎

■問合先／秘書広報課（☎58-5111・75-3111代表）

※次回／7月19日（火）は、市役所真壁庁舎で開催します。

介護のご相談は
 居宅介護支援事業所
さくらがわ
 ☎0296-20-6071

入所・短期入所・
 通所リハビリテーション
 介護老人保健施設
さくらがわ
 ☎0296-20-6071
 URL: <http://www.douaikai.or.jp>

内科・外科・消化器内科・
 循環器科・呼吸器科・耳鼻咽喉科
延島クリニック
 ☎0296-58-5058

文芸小くらがわ

俳句

【大和俳句会】

春の山生命漲る大地なり 岩淵 のぶ子

鶯の声に補聴器かけなおす 安達 幸子

九十の坂も越えにし花見かな 代田 とし

友逝きしおもひで多い桜かな 鈴木 登美子

短歌

【花の室 木崎集】

輪郭を思ひ出さんと夢うつつもがき喘いで
あなたを探す 塚田 沙玲

屋根の下に共に暮らせし息とは言えへその緒
断てば別の人間 石浜 今日子

こめかみをツツツと汗が伝い落ちごくりのど
鳴り麦秋来る 大久保 まさ子

ひらひらと忘れず今年も帰ってくるつばめの
習性いとほしくもあり 高昌

ホーホーと木菟啼くこゑに偲ばるるわが嫁ぎ
来しはつ夏の日 塩谷 明子

鎌を持つ力ありけり早朝の畑に出てて葱を
植え来し 鈴木 とみ

空高くほんわり浮ぶ羊雲ふるさとに住む妹
想う 塚本 幸子

〈赤富士〉とう羊羹一切味わいて若緑の泡お
うすいたたく 西岡 和子

歩いて走つても青田もりあがる山裾の村に
ひとつたつ家 野村 幸男

赤つつじ斜面いっばい咲きほこり二階の窓か
らシャッターをきる 山田 洋子

「ばあちゃん見てみてきれいだよ」幼かけく
る玉虫もちて 奥田 豊子

〈テラシネ〉の意味調べる春の宵われもたし
かな根なし草なり 間々田 久子

紺色と淡き水色の羽をつけ切手の中の蝶はと
びたつ 田村 敦子

針しごと月命日の夫と居るたばこぶかぶか
〈笑点〉にやり 田村 ひろみ

【岩瀬秋歌会】

存在の証のごとく揺れはじめミモザの花は春
を装ふ 大関 節子

かたかごの花の盛りを越ゆらんか友と連れ立
ち行きし林に 安達 すみ子

咲き満つる桜の下に憩ふとき西行の歌思ひ
おこせり 安達 悦子

水張田は陽を浴みさざ波キラキラと鴨の番は
悠然として 坪井 ゆき子

薫風にゆうゆう泳ぐその姿真鯉緋鯉のいさま
しさみゆ 長谷川 玲子

春の日に鳥はさへづり小きき花の赤青紫と
野辺の彩どり 石川 喜代

俚謡

【さくら俚謡会】

季節巡れば花々咲いて付いて来るのが花粉症
みな の川 遊

八十路思い出知る友ありて時は流され花菖蒲
岩瀬 絵都女

生姜の下ろしに鯉が跳ねて路地の奥まで初夏
になる いなばない

俺は嫌でもイネには欲しい梅雨は恵みの力水
田 哲人

【お詫びと訂正】

本紙前号 (No. 255) の中に誤りがありました
した。お詫びして訂正(野線箇所)いたします。

【岩瀬短歌会】
寒の陽をうけて潤ひし土匂う山の墾田の霜つ
よき朝 小林 美瑛子



○粗大ゴミ収集運搬業務
○事業系ごみ収集運搬業務
○一般廃棄物収集運搬業務

明野資源リサイクル(株)

本社 300-4513 筑西市中根94 ☎0296-52-2337
真壁支店 300-4421 桜川市真壁町原方191-4 ☎0296-23-9230

あなたの側で、
誠実に、忠実に。

株式会社 デジタル印刷
TEL 0296-54-2626 (代)
FAX 0296-54-2724
www.digital-54-2626.com

SAKURAFエステイバルにて

地元事業者による空き家相談実施

4月23日に行われたSAKURAFエステイバルの会場で、地元不動産業・建築業を営む有志の方々が、空き家の売買や賃貸借などの相談会を実施しました。



来場者から相談を受けている様子

現在、中古物件の価値が低く、新築物件のニーズが高いことや、解体費用の負担、住宅が建っていることで適用される固定資産税の特例措置などの理由から、全国で空き家が増加しています。
そんな中、昨年空き家対策特別措置法が施行され、特

定空家などについては、市町村による調査および除却の措置が可能になり、それと連動して固定資産税の特例措置からも除外されることになりました。

今後、空き家に関しては、適正な維持管理や撤去が必要となり、そのためにも空き家の活用や、解体を考えていくことが重要になってくると思われる。

地元事業者による空き家相談会については、今後も実施していく予定となっておりますので、空き家でお困りの方は、お気軽にご相談ください。

■問合先／総合戦略室（☎0296-58-5126直通）



年長さんご紹介

大きくなあれ

新しいクラス、先生、友だちに、少し戸惑っていた子供たちも今は、みんな仲良し、とても元気に登園しています。
こどもの日を前に、みんなでこいのぼりを作りました。「明るく元気に遊ぶ子」「みんなと仲良く遊ぶ子」「素直で思いやりのある子」の目標に向かって、元気に伸び伸びと大きくなってほしいと思いを込めて作りました。

岩瀬認定こども園

くじら組

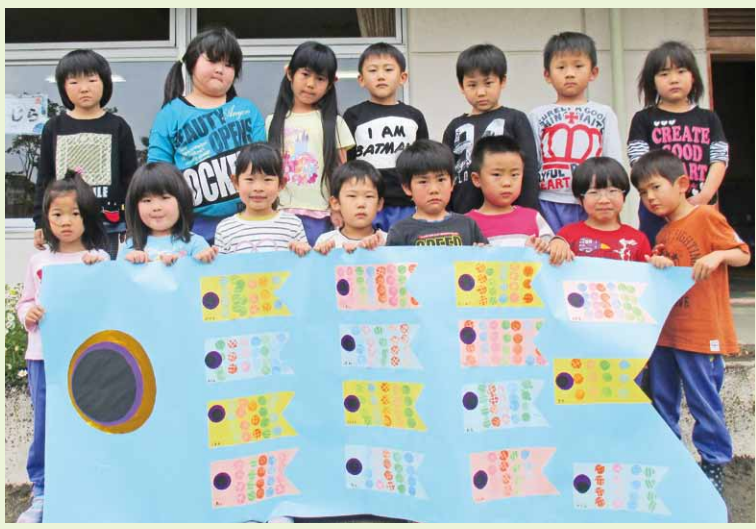

人口と世帯

住民基本台帳	5月1日現在
【男】	21,737人 (-47)
【女】	22,233人 (-25)
【計】	43,970人 (-72)
【世帯】	15,303世帯 (+17)
	()は対前月増減



【表紙】

5月15日、大和ホースパークに全国の騎馬武者が集結し、第8回 大和やぶさめ合戦が開催されました。本合戦は、日本由来の伝統武芸である流鏑馬(ユルイ)をスポーツとして競技化したものです。出場者は神経を研ぎ澄まして矢を放ち、的に命中するたびに来場者は歓声を上げていました。場内には熊本地震災害支援の募金箱が設けられ、多くの来場者が募金に協力しました。