

桜川市役所代表電話番号 ☎ 0296-58-5111・75-3111

## 桜川市の放射線量

測定日 (天気)	測定時間		
	9時	12時	15時
8/17 (雨)	0.049	0.049	0.049
8/24 (曇)	0.047	0.047	0.047
8/31 (曇)	0.047	0.045	0.046

単位：マイクロシーベルト(μSv) / 時間

■測定場所／岩瀬庁舎駐車場地上1m(毎週測定)  
■測定結果／いずれも健康に害のない数値です。  
■シーベルト(Sv)／人の体が放射線を受けた時の影響を表す単位  
■問合せ／環境対策課(☎58-5111・75-3111代表)  
※保育所、幼稚園、小・中学校の測定結果は、市ホームページに掲載しています。

## お知らせ

平成28年度市民税・県民税申告相談は、大和中央公民館(講堂)で行います

今まで申告相談は、岩瀬庁舎・真壁庁舎・大和中央公民館の3会場で行っていましたが、来年から申告相談は、1会場(大和中央公民館)で行います。

なお、期間中に休日(日曜日)申告相談を2日間行いますので、ご利用ください。

■会場／大和中央公民館講堂

■受付期間／平成28年2月16日(火)～3月15日(火)※日曜日2日間含む

■申告相談地区割／後日広報

## イノシシ被害防止対策の補助金交付

市内にお住いの農業者などがイノシシ対策で防護柵を設置した場合や、わな猟免許を取得し狩猟者登録を行った方に対して補助金を交付します。

### ■補助額

・防護柵設置：資材購入費の1/2以内(上限3万円)  
※トタン柵などの設置についても上限が3万円になりました。

・わな猟免許：定額1万4,

## 市長と語ろう！ 「市民の日」

市民の皆様の声を行政に反映するために、市長とお話ししてみませんか。話題はなんでも結構です。

なお、市長は職務上、急な用務が入る場合がありますので、その場合は副市長などが対応することになります。

お手数でも事前(前日)にお問い合わせください。

■日時／9月28日(月)  
9時～12時・13時～16時

■場所／市役所 岩瀬庁舎

■問合せ／秘書広報課(☎58-5111・75-3111代表)

※次回／10月19日(月)は、市役所真壁庁舎で、「市民の日」を開催します。

500円(狩猟者登録を行った方)

■申請方法／申請用紙に必要事項を記入のうえ、領収書(コピー可)と設置後の写真を添えて農林課(真壁庁舎)または総合窓口課(岩瀬・大和庁舎)に提出してください。

■問合せ／農林課(☎58-5111・75-3111代表)

## 健康福祉

### 子育て支援員研修開催

■対象／子育て支援分野に従事することを希望する方

■研修日程／10月下旬～平成28年3月頃

■問合せ・申込先／茨城県子育て人材支援センター(茨城県社会福祉協議会内 ☎

029-301-0294

ひとり親家庭の母・父のための就業支援講習「パソコンエクセル初級講座」

■日時／10月17日(土)・24日(土) 9時30分～16時30分

■場所／クリエートPC教室(水戸市北見町8-12)

■自己負担額／1,000円

■募集期限／10月8日(木)

■問合せ・申込先／茨城県母子家庭等就業・自立支援センター(☎029-233-2355)

## 募集

桜川市総合運動公園

一般職非常勤職員募集

- 職種／温水プール管理・ボイラー・事務・清掃
- 募集人員／3名
- 任用期間／11月1日(日)～平成28年3月31日(木)
- 勤務場所／温水プール「サンパル」
- 勤務時間
- ▼平日 8時30分～17時のローテーション勤務
- ▼夜間 17時～21時30分のローテーション勤務(冬時間 21時まで)
- ▼休日 ローテーションにより不定期
- 賃金(時給) 800円
- ▼夜間 1,000円
- 勤務条件／60歳位までの方で、水泳のできる健康に自信のある方
- 申込方法／履歴書(写真添付)を持参
- 申込期限／10月4日(日)
- その他／詳細については面談の上決定します。
- 問合せ・申込先／スポーツ振興課(岩瀬体育館「ラスカ」内〒309-1211 桜川市岩瀬2685-14 ☎0296-75-6600)

**危険物取扱者試験準備講習会**

- 講習区分／乙種4類
- 期日／9月29日(火)・30日(水)
- 場所／筑西広域消防本部(筑西市直井1076 ☎0296-20-0119)
- 定員／各180名
- 受付期間／講習日の1週間前までに必着
- 申込先／公益社団法人茨城県危険物安全協会連合会(☎029-301-7878)

**硬式テニス講座**

- 日時／10月8日～11月26日(木曜日開催) 9時～12時
- 場所／県西総合公園テニスコート
- 講師／枝<sup>えだ</sup> 弘道<sup>ひろみち</sup>氏(元水戸一高体育教諭)
- 募集人数／30名(先着順)
- 募集期限／10月1日(木)
- 費用／3,000円程度
- 問合せ・申込先／県西総合公園管理事務所(☎0296-57-5631)

**就職・進路の悩みは、サポステで解決(無料)**

- 日時／10月16日(金) 14時～16時 ※事前予約要
- 場所／大和中央公民館2階 児童創作室
- 対象／就職・進路で悩んでいる15歳～39歳までの若者または、その保護者の方など
- その他／初心者向けパソコン講座を開催しています。
- 問合せ・申込先／いばらき県西若者サポートステーション(☎0296-54-6012)

**韓国語入門講座**

- 実施日／10月24日～平成28年3月19日(土曜日全20回) ※12月26日・1月2日除く
- 時間／9時30分～12時
- 講師／徐<sup>せ</sup> 菊香<sup>きくか</sup>氏(韓国釜山出身)
- 定員／20名(先着順)
- 申込期間／9月18日(金)～10月16日(金)
- 受講料／20,000円(教材費別)
- その他講座
- ・アクセス習得講座
- ・エクセル習得講座

**真壁保育園 子育て支援センター 10月の予定**

日	時間	内容
10日(土)	8時30分～	きてーみてー参加して！真壁保育園運動会(要予約)
16日(金)	10時30分～	わくわく企画 園バスに乗って、いもほりに行こう！(要予約)
30日(金)	10時30分～	誕生会と身長体重測定
毎週(火)	9時30分～	出張ひろば「大和つ子」(大和中央公民館) ※13日(火)～14日(水)に変更
毎週(木)	11時～	英語であそぼう対象2歳児(要予約)
毎週(木)	13時～	育児相談(要予約)

■問合せ・申込先／真壁保育園子育て支援センター(真壁町古城45) ☎0296-55-0295、開所日：月～金 ※イベント開催日以外は、年齢ごとに企画遊び、親子の交流、子育て相談を行います。(9時30分～12時・13時～15時30分)

**子育て支援センター 10月の予定**

施設	日	時間	内容
岩瀬	6日(火)	9時30分～	0歳児の自由遊び&おしゃべり会(自由参加)
	9日(金)	10時～	身体測定(自由参加)
	16日(金)	9時30分～	三三運動会(要予約・定員あり)
	22日(木)	11時頃～	10月生まれのお誕生会(自由参加)
	27日(火)	13時～	0歳児の自由遊び(自由参加)
真壁	10月下旬予定		自由遊び9時30分～12時・13時～15時30分開催しています
	7日(水)	13時～	ママのリメイク講座(要予約・定員あり)
	9日(金)	10時～	三三講座② さつまいもほり(要予約・定員あり)
	21日(水)	13時～	0歳児のお部屋(自由参加)
	23日(金)	10時～	三三講座③ ハロウィーンなおにぎり会(要予約・定員あり)

■問合せ・申込先／子育て支援センター岩瀬(岩瀬福祉センター内) ☎0296-75-6144、開所日：月～金、子育て支援センター真壁(真壁福祉センター隣) ☎0296-55-1311、開所日：月・水・金 ※当ホームページにも毎月の予定が掲載されています。

・ヨガ教室  
 ・フラワーアレンジ  
 ■問合せ・申込先／筑西地域職業訓練センター（桜川市下泉625-1 ☎0296-75-1254）

## 無料相談

### 行政書士相談会

■日時／9月27日（日）10時～14時  
 ■会場／桜川市民祭会場内（桜川市役所大和庁舎周辺）  
 ■相談内容／農地転用や営業許可など行政への許認可申請、契約書や内容証明、遺言書の作成（※プライバシーは厳守します。）  
 ■問合せ／茨城県行政書士会（☎029-305-3731）

### 弁護士による法律相談

■日時／9月30日（水）10時～12時  
 ■会場／真壁福祉センター  
 ■相談内容／財産・相続・借地・金銭貸借契約・離婚問題など  
 ■対象／桜川市在住の方で、

先着5名（1人20分程度）  
 ■予約受付開始日／9月24日（木）9時～  
 ■問合せ・申込先／桜川市社会福祉協議会岩瀬本所（☎0296-76-1357）

### 「法の日」司法書士法律相談会

■日時／10月3日（土）10時～15時  
 ■場所／しもだて地域交流センター（アルテリオ）（筑西市丙372）  
 ■相談内容／借金、土地・建物、相続、裁判、会社など  
 ■受付／会場にて受付（※事前予約は行いません。）  
 ■問合せ／茨城司法書士会（☎029-225-0111）

### 「法の日」弁護士法律相談会

■日時／10月5日（月）10時～12時・13時～15時  
 ■場所／下妻市商工会館（下妻市長塚74-1）  
 ■定員／8名  
 ■受付／事前予約制（※電話受付）

■問合せ・申込先／茨城県弁護士会 下妻支部事務局（☎0296-44-2661）

### 人権擁護委員による相談

■日時／10月14日（水）13時30分～15時30分  
 ■場所／真壁伝承館 2階創作室  
 ■相談内容／離婚・相続・いじめ・金銭貸借など  
 ■主催／下妻人権擁護委員協議会 桜川市部会  
 ■問合せ／市民課 人権啓発推進室（☎58-5111-75-3111代表）

### 調停委員による調停相談会

■日時／10月17日（土）9時30分～14時30分  
 ■場所／しもだて地域交流センター（アルテリオ）2階（筑西市丙372）  
 ■相談内容／金銭貸借、交通事故、商事、土地建物、相続、離婚など（現在、裁判中・調停中の案件除く）  
 ■後援／最高裁判所  
 ■その他／予約不要・当日受付順

## マイナンバーが届きます!

10月から市民の皆さまの住所に、マイナンバーをお知らせする「通知カード」（紙）が簡易書留で届きます。

➡届いたら中身を確認しましょう! 以下の4つが、入っていますか?

- ▼「通知カード」
- ▼「個人番号カード」の申請書
- ▼申請用の返信用封筒
- ▼マイナンバーについての説明書類

大切な書類です。まちがって捨てないでください!  
 （再交付は手数料が発生します）

通知カードは行政手続きや個人番号カードの申請に関して必要になりますので、大切に保管してください。

「個人番号カード」を希望する方は、申請により取得できます。

■問合せ／マイナンバーコールセンター（内閣官房）

☎0570-20-0178（全国共通ナビダイヤル）

☎0570-20-0291（外国語）

■開設時間／平日9時30分～17時30分

通知カード  
 個人番号 0123 4567 8901  
 氏名 花子  
 住所 ○○県△△市□□町○丁目△番地1-1-1  
 平成5年3月31日生 性別 女 △△市長 123456789  
 個人番号カード交付申請書  
 電子証明発行申請書 (地方公共団体情報システム機構 発)  
 申請書ID 1234 5678 9012 3456 7890 123  
 番号 花子  
 氏名  
 住所 ○○県△△市□□町○丁目△番地1-1-1  
 生年月日\* 平成5年3月31日 性別\* 女  
 【代替文字情報】  
 電話番号  
 在籍期間等 満了日の有無  
 右欄の赤字表記を希望する (※最大11文字まで(漢字・数字))  
 左欄に入力されている情報は、平成10年09月01日現在のもので、左のQRコードを読み取るとスマートフォン等から交付の申請ができます。  
 申請書ID 1234 5678 9012 3456 7890 123  
 右のQRコードは製造管理用です  
 10000019 01/01  
 視覚障がい者用 音声コード 3190110000019#

【送られてくる通知カード】

■問合先／下館調停協会（下館簡易裁判所構内 ☎ 0296-22-4089）

●●●●●●●●●●  
少年サポートセンターをご利用ください

少年の非行や犯罪被害などの問題に関して電話、面接、Eメールで相談をお受けします。  
■問合せ・申込先／少年サポートセンターつくば（つくば市高野1197-20 豊里窓口センター内 ☎ 029-847-0919（まるくいき） keishonen@pref.ibaraki.lg.jp）

**お詫びと訂正**

9月1日発行の「広報さくらがわ」に掲載した内容に誤りがありました。お詫びして訂正いたします。

■訂正箇所／不動産公売に参加しませんか（6ページ）  
「公売不動産一覧の項目」  
誤 地籍（m） 正 地積（㎡）  
「売却区分番号27-1」  
見積価格  
誤 1,800,000円  
正 750,000円  
公売保証金  
誤 180,000円  
正 80,000円

**パブリックコメント**

**「新中核病院・桜川市立病院再編整備基本構想（案）」に対するパブリックコメントの実施結果**

平成27年7月29日～8月17日までの間、桜川市と筑西市の両市において意見募集を行った結果、44人の方から137件の意見の提出がありました。  
これらの意見について、適宜分類し、概要をまとめましたので公表します。

**1. パブリックコメント提出状況**

	筑西市	桜川市	合計
1 意見提出者数（人）	29	15	44
2 提出された意見数（件）	94	43	137

**2. 提案意見の分類**

項目	項目分類	件数
1 医療機能	医療機能・診療科について、救急について、医療連携について、在宅医療について、予防医療について、その他	64
2 病床規模	病床数と病床機能について	2
3 建設場所	両病院の現地建替えについて	5
4 経営形態	経営形態や体制について	11
5 医師確保	関係大学との連携による人材の確保、医療資源の維持について	12
6 施設整備	建設コストについて、ICTの活用について、施設整備の詳細について	11
7 文章等表記	文章表記について	5
8 その他	病院運営について、広報広聴について、再編の枠組みについて、他事業との連携について、その他	27

**3. 病院区分**

項目	件数
1 新中核病院についての意見	85
2 桜川市立病院についての意見	23
3 両病院に共通する意見	26
4 その他	3
合計	137

- ・産婦人科を設置してほしい（7件）
- ・県西総合病院での現地建替を検討してほしい（4件）
- ・経営形態や指定管理に対する疑問・意見（4件）
- ・県西総合病院、山王病院の機能を引き継いでほしい（2件）
- ・医師確保対策をしてほしい（2件）
- ・土日や夜間の診療をしてほしい（2件）

このうち、桜川市に提出された主な意見

**4. パブリックコメント反映状況**

項目	件数
1 反映している意見	25
2 今後の検討課題とする意見	89
3 反映が難しい意見	17
4 その他	6
合計	137

■問合先／企画課 病院整備推進室（☎ 58-5111・75-3111代表）  
「実施結果の詳細」市ホームページに掲載するほか、総合窓口課（岩瀬・大和・真壁）、県西総合病院において10月31日（土）まで公表します。  
【新中核病院】  
・診療科や医療機能についての要望（4件）  
（小児科、眼科、夜間診療、救急医療についての要望等）  
・今後の診療科や医療機能の決定の進め方についての意見（3件）  
（リーダーとなる院長等の早期選任、医師会との調整等）

# 平成28年度 幼稚園・保育所(園)・認定こども園の入所(園)募集

3～5歳で幼児教育を希望の方は①、0～5歳で保育を希望の方は②の手続きになります。

## ① 幼稚園・認定こども園（幼稚園部分）

- 入園資格／満3歳以上の児童
- 申請期間／10月1日（木）～16日（金）
- 申請書配布／各幼稚園、認定こども園、児童福祉課（岩瀬庁舎）、総合窓口課（大和・真壁庁舎）
- 申込場所／各幼稚園・認定こども園に直接お申し込みください。
- 問合せ先／希望する園へ直接お問い合わせください。

区分	施設名	電話番号	保育時間	受入年齢
公立	まかべ幼稚園	55-3555	8:15～15:00	4歳から
公立	やまと幼稚園 ※1	58-5096	8:15～15:00	3歳から
公立	坂戸幼稚園 ※2	75-2149	8:15～15:00	3歳から
私立	星の宮幼保園	75-1099	9:00～15:00	3歳から
私立	ひなの里幼稚園	23-8601	9:00～15:00	3歳から

## ② 保育所（園）・認定こども園（保育所部分）

- 入所要件／児童の保護者が次のいずれかに該当することが必要です。  
 ＊就労 ＊妊娠・出産 ＊保護者の疾病・障がい ＊同居または長期入院等をしている親族の介護・看護 ＊災害復旧 ＊育児休業取得中に、既に保育している子どもがいて継続利用が必要であることなど
- 申請期間／10月1日（木）～16日（金）
- 申請書配布・申込場所  
 ・保育所（園）→児童福祉課（岩瀬庁舎）、総合窓口課（大和・真壁庁舎）  
 ・認定こども園→私立認定こども園
- 継続利用を希望する方は、保育所（園）を通して継続用紙を配布しますので、上記申込場所に提出してください。
- 問合せ先  
 ・保育所（園）／児童福祉課（☎0296-75-3156（直通）58-5111・75-3111（代表）内線2324）  
 ・認定こども園／私立認定こども園

区分	施設名	電話番号	保育時間		受入年齢
			標準時間 延長保育	短時間 延長保育	
公立	岩瀬保育所 ※2	75-2074	7:30～18:30 18:30～19:00	8:00～16:00 16:00～19:00	7か月から
公立	岩瀬東部保育所 ※3	75-2309	7:30～18:30 18:30～19:00	8:00～16:00 16:00～19:00	7か月から
公立	岩瀬北部保育所 ※3	75-2204	7:30～18:30 18:30～19:00	8:00～16:00 16:00～19:00	7か月から
公立	やまと保育所 ※1	58-6060	7:30～18:30 18:30～19:00	8:00～16:00 16:00～19:00	7か月から
私立	真壁保育園	55-0295	7:30～18:30 18:30～19:00	7:30～15:30 15:30～19:00	6か月から
私立	星の宮幼保園	75-1099	7:30～18:30 18:30～19:00	8:00～16:00 16:00～19:00	6か月から
私立	ひなの里保育園	54-1270	7:00～18:00 18:00～19:00	8:00～16:00 16:00～19:00	57日から

- ※1 やまと幼稚園、やまと保育所は、平成28年4月に統合し（仮称）やまと認定こども園として、現在のやまと幼稚園に開園予定です。
- ※2 坂戸幼稚園、岩瀬保育所は、平成28年4月に統合し（仮称）坂戸岩瀬認定こども園として、現在の岩瀬保育所に開園予定です。
- ※3 岩瀬東部保育所、岩瀬北部保育所は、平成28年4月に統合し（仮称）東部北部認定こども園として、現在の岩瀬東部保育所に開園予定です。

# 公民館から

## 「読み聞かせ」のお知らせ

■内容／紙しばい・絵本を中心にした読み聞かせです。

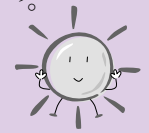

岩瀬中央公民館	大和中央公民館	真壁伝承館
おはなしの小箱	おはなしの広場	おはなしぶんこ
朗読の会：虹	大和ひばりの会	読み聞かせの会：たんぼぼ
9月19日(土) 14時～15時	9月はお休みです。	9月26日(土) 14時～14時30分
紙芝居： サルとカニのもちつき はしの上のおおかみ 絵本： でんしゃにのって あげる ちゃぐりんタイム： つくってあそぼう!!	今回は、 10月24日(土)です。	紙芝居： ふしぎなしゃもじ 絵本： じめんのうえとじめんのした だれかなだれかな?
会場／3階 研修室	会場／1階 和室	会場／真壁図書館
問合先／岩瀬中央公民館 ☎0296-75-0344	問合先／大和中央公民館 ☎0296-58-7117	問合先／真壁伝承館 真壁図書館 ☎0296-23-8525
幼児については、保護者同伴、お子様の送迎は必ずご家族の方をお願いします。		

広報さくらがわ「おしらせ版」No.240 9月15日発行  
発行：桜川市／月2回(1日／15日) 編集：市長公室秘書広報課

TEL：0296-58-5111 (代表) FAX：0296-58-5115  
〒309-1293 茨城県桜川市羽田1023番地

ホームページ：http://www.city.sakuragawa.lg.jp  
Eメール：info@city.sakuragawa.lg.jp

# 10月の市営水道 漏水修理当番表



■問合先／水道課(☎0296-55-3112直通、58-5111・75-3111代表)  
※給水装置の新設・増設・改造の工事は、市指定工事業者にお  
願いしてください。

月・日・曜	岩瀬地区工事店	真壁地区工事店	大和地区工事店
10月3日(土)	深谷ポンプ工業 ☎0296-75-5441	稲見設備工業 ☎0296-55-2199	飯島商店 ☎0296-58-5618
4日(日)	(有) 藤田管工 ☎0296-75-0324		
10日(土)	(有) 雨谷工業 ☎0296-75-5501	猪野設備工業 ☎0296-55-3910	増淵商店 ☎0296-58-6294
11日(日)	(株) マルニ工業 ☎0296-75-1848		
12日(月)	伊藤設備工事 ☎0296-76-0421		
17日(土)	(有) 大橋工業 ☎0296-75-0670	(株) 平井商店 ☎0296-55-0178	(有) 猪野設備 ☎0296-58-5461
18日(日)	(株) 岩瀬双葉 ☎0296-76-1561		
24日(土)	(有) 藤田管工 ☎0296-75-0324	石川設備 ☎0296-55-1084	成田井戸工業 ☎0296-58-5102
25日(日)	(株) 信山電機 ☎0296-75-3427		
31日(土)	(株) マルニ工業 ☎0296-75-1848	やぐち設備 ☎0296-55-0828	(有) 深谷設備 ☎0296-58-5697

# 市役所紹介 No.6

## 総務課

本課の業務内容は、市の条例を取りまとめる法制事務、郵便物の收受、公文書の管理、情報公開、自治会及び区長会関係、行財政改革・行政評価に関する事務、選挙管理委員会事務局、監査・公平委員会事務局と多岐にわたっております。

市役所内部の調整が主ですが「日々改善即実行」のスローガンのもと、行財政改革のリードオフマンとして、日々の業務を遂行しております。

■問合先／総務課(☎58-5111・75-3111代表)



総務課の職員



この広報紙は、環境保護のために古紙配合率100%の再生紙と植物性大豆油インキを使用しています