

広報



さ

Public Relations Magazine Sakuragawa

くらがわ



# 空手道世界大会で、1位と3位

かしわ ゆう と      こばやし り な  
柏湧斗さん・小林里菜さんが世界を舞台に大活躍



- 桜川市非常勤・臨時職員募集
- 歴史資料館だより No.58
- 定住される方に助成金を支給します



- 新年のごあいさつ
- 叙勲の受章おめでとうございます／行政情報
- 不動産公売に参加しませんか／寄付・寄贈

1 / 1  
2015  
No.223



議長

# 新年のごあいさつ

桜川市議会 議長  
うしおだ しんせい  
潮田 新正



桜川市長  
おおつか ひでき  
大塚 秀喜

新年明けましておめでとうございます。市民の皆様には、輝かしい希望に満ちた新春をお迎えのことと、心からお慶び申し上げます。また、平素より、市政に対して温かいご支援とご協力を賜り、厚くお礼申し上げます。私も、市民の皆様からの負託を受けまして桜川市長という大役を担わせていただき、1年が経過いたしました。改めて、責任の重さに身の引き締まる思いを感じております。

昨年、皆様にとりましてどんな一年だったでしょうか。国政のうえでは、消費税率が8%に引き上げられ、また、さらなる消費税率10%への引き上げの延期と経済政策「アベノミクス」の是非を問う、衆議院の解散が行われました。結果、与党の勝利に終わり、長期政権の様相を呈しております。

こうした中、消費税率の引き上げが延期された場合、地方自治体にどのような影響が出るのか。医療・介護・子育てといった社会保障の維持や拡充にあてる財源をどのように確保するのかなど、政治情勢が大きく変動する中で、地方自治体を取り巻く環境は依然として厳しく、経

済情勢も含め、先行きますます不透明感を増しております。また、合併による普通交付税の不利を被ることがないよう、合併後10年間は、合併がなかったものと仮定し、合併前の旧町村ごとに算定した普通交付税の合算額を保障した「合併算定替え」が行われてきました。しかし、合併後11年目の平成28年度から段階的に普通交付税が縮減され16年目には、一つの地方自治体として普通交付税が算定される「一本算定」が見込まれるため、本市の財政も予断を許さない状況にあります。

このような状況ではございますが、桜川市第1次総合計画に掲げる桜川市の将来像「伝統と豊かな自然に恵まれた田園文化都市やすらぎのまち桜川」の実現を目指して、私が市民の皆様にお約束いたしました、命と健康を守る・産業を元気に・観光活性化・農業振興・教育の充実・行財政の充実の6つの基本姿勢を柱とした各種施策を推進して参ります。

特に、桜川市は、医療の過疎化が進行し、地域医療の充実が課題となっております。中でも、新中核病院の整備と県西総合病院の存続は喫緊の課題であり、

医師の確保や医療連携の構築などの諸問題に取り組んでおります。

また、企業誘致を積極的に進めて財源確保に努めるとともに、桜川市の未来を担う子どもたちのための、安全で安心なより良い教育環境の整備などは、最重要課題に位置付け、積極的に施策を講じて参ります。

一方で、本年は、桜川市にとりまして市制施行10周年という節目の年になります。平成の大合併により、平成17年10月1日に旧岩瀬町・大和村・真壁町が合併して桜川市が誕生し、本年度10年の歳月が経過しようとしております。

この記念すべき年が、桜川市の新たな時代の礎となるよう、10年間の歩みを振り返りながら、主要施策に全力を傾注するとともに、桜川市の発展基盤となる取り組みをさらに加速させて参りたいと考えております。

つきましては、市民の皆様のご支援とご協力を賜りますようお願い申し上げます。

結び、本年が市民の皆様にとりまして、幸多き一年となりますよう、ご祈念申し上げます。年頭のごあいさつといたします。

新年明けましておめでとうございます。市民の皆様には、希望に満ちた新春を健やかに迎えたいと心からお慶び申し上げますとともに、日頃から市議会に對しまして、ご理解とご協力を賜り衷心より厚く御礼申し上げます。

未曾有の被害をもたらした東日本大震災からの復興・復旧、長年続いたデフレや不況からの脱却、消費税引き上げを伴う税と社会保障の一体改革など、大きな社会構造の転機を迎えようとしております。

国においては、自民党・公明党連立政権により発足した第2次安倍内閣において、日本経済のデフレ不況からの脱却と経済再生を目指す大胆な経済政策「アベノミクス 三本の矢」

大胆な金融緩和、機動的な財政出動、民間投資を喚起する成長戦略が打ち出され、少しずつ経済回復が進んで来ており、大手企業や一部の投資家の方々が恩恵を受けているような状況ではないかと思われま

しかし、中小企業や地方においては、経済再生の兆しがまだまだ程遠い状況にあります。こうした時代だからこそ社会

の変化を的確に捉え、市民本位のまちづくりと自立した責任ある分権型社会の構築が必要不可欠であると考えます。

昨午を振り返りますと、富岡製糸場と絹産業遺産群が世界遺産に登録されました。スポーツ界では錦織選手が全米オープンテニスで見事、準優勝という輝かしい成績を残しました。更に小惑星探査機「はやぶさ2」が打ち上げに成功し、日本の科学水準の高さなど、世界に誇れる嬉しい出来事、そして大きな感動と喜びを沢山いただいたところでございます。

一方では、御嶽山の噴火や台風の上陸による甚大な被害など、自然災害が猛威を振るった年でもあり、その脅威を感じさせられたところでもあります。

改めて、防災対策の必要性和重要性、地域の連帯意識と助け合い精神の大切さを感じさせられた昨年でもありました。

桜川市においては現在、甚大な被害をもたらした重要伝統的建造物群保存地区の建造物を国・県の補助等を受けながら歴史的景観に配慮して修復作業を行っているところでございます。

来月から開催されます「真壁のひなまつり」は、今では茨城

県を代表する早春の風物詩となり、大きな観光事業であり一大イベントとなりました。多くの観光客の方々がこの地に訪れますが、この力強い復興の力を見ていただき感動と希望を与え、「元氣」をこの地から発信していただきたいと思います。

我々議員も、一人ひとりが議会の使命と議員の職責を認識し、品位ある議会運営・議会活動を実践し、二元代表制の一方の担い手として、「住んでみたい」「住んで良かった」と言われるような健康的で文化的な明るい社会と、活気と活力溢れる市の発展を目指し、その実現に向けて努力してまいりますので、皆様の更なるご指導・ご鞭撻の程をよろしくお願い申し上げます。

本年は、羊年であります。羊がつく漢字も多く、「祥、翔、義、美、善」などよい意味をもつものに用いられています。

また、群れをなして行動するため、家族の安泰や平和をもたらす縁起物とされています。平成27年が、市民の皆様にとって、実り多き幸せな年であり、また、ご祈念申し上げます。年頭のごあいさつといたします。

# 叙勲の受章

おめでとようございます

## 秋の叙勲

平成26年秋の叙勲が内閣府から発表されました。受章の榮譽を受けられた方を紹介します。



◆瑞宝単光章  
飯島 義邦 さん  
元桜川市消防団長  
(67歳・高久地区)

飯島さんは、昭和45年に旧大和村消防団に身を投じて以来、副団長、団長を歴任し、桜川市消防団となつてからも初代団長の要職に

就き、通算31年余を消防活動一筋に生き、郷土を災害から守るために尽力されてきました。  
また、町村合併時の消防団の統合にも尽力され、これらの功績が認められての受章となりました。  
同氏は、「今回の受章は誠に榮譽なことで喜びに堪えません。これも偏に、先輩・同僚・後輩と家族の支えの賜と心から感謝しております。今後、この榮譽に恥じることはないよう、地域に貢献していきたいと思えます」と喜びを語っていました。

# 行政情報 市の動き

市固定資産評価審査委員会委員に3氏を選任

■任期／平成26年11月25日～平成29年11月24日

口町久氏



口町久氏  
(門毛地区)

■主な経歴／桜川市会計管理者、同市固定資産評価審査委員会委員

勝田慎氏



勝田慎氏  
(羽田地区)

■主な経歴／羽田区長、桜川市固定資産評価審査委員会委員

飯島泰則氏



飯島泰則氏  
(真壁町飯塚地区)

■主な経歴／桜川市総務部長、同市固定資産評価審査委員会委員

市教育委員会委員長に古橋矩子氏が就任



古橋矩子氏  
(真壁町上小幡地区)

■任期／平成27年11月24日まで  
■主な経歴／桜川市適応指導教室相談員、同市教育委員会委員長職務代理者

市教育委員会委員長職務代理者に松崎茂樹氏が就任



松崎茂樹氏  
(真壁町椎尾地区)

■任期／平成29年12月3日まで  
■主な経歴／茨城県教育庁教育次長、真壁小学校校長、桜川市教育委員会委員

市教育委員会委員に秋山敏男氏が就任



秋山敏男氏  
(平沢地区)

■任期／平成26年11月25日～平成30年11月24日  
■主な経歴／岩瀬東中学校教頭、城里町立桂中学校校長

# 不動産公売に参加しませんか

平成26年度第2回目の公売を実施しますので、買受を希望される方はぜひ入札に参加してください。

■期日／3月2日(月)

■時間／受付12時50分、説明13時、入札13時20分

■場所／桜川市役所大和庁舎2階第5会議室

■公売方法／期日入札

■その他

・公売は、事情により中止になる場合がありますので事前にお問い合わせください。

## 公売不動産

売却区分番号	所在地(桜川市内)	地目	地籍(m)	見積価格(円)	公売保証金(円)
26-3	本木字西原1263番	畑	867	250,000	30,000
26-4	本木字茂賀後2308番	田	1,997	550,000	60,000
26-5	大国玉字中芝田955番	田	3,000	1,600,000	160,000
26-6	東桜川13丁目50番	畑	249	9,500,000	1,000,000
	東桜川13丁目51番1	畑	377		



26-3

■問合せ先／収税課(☎0296-58-5621直通、☎58-5111・75-3111代表)

・物件の地目が田畑である場合は、市農業委員会が発行する「買受適格証明書」が必要ですが、26-6の物件については、26-6の物件については、地目は畑ですが市街化区域内の物件のため買受適格証明書の提出は不要です。

・公売の詳細については、収税課(大和庁舎)、総合窓口課(岩瀬・真壁庁舎)に備えてあります。「公売参加のご案内」または市のホームページをご覧ください。

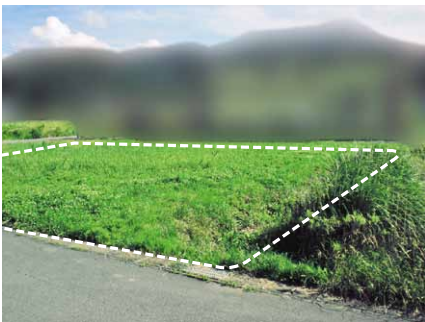

26-6



26-5



26-4

## 寄付

### 寄贈

真壁高校から色とりどりのパンジー寄贈

真壁高校から、市役所各庁舎や真壁伝承館、市警察署に、パンジーが寄贈されました。

この花は、同校農業科草花コースの2・3年生22人が育てたもので、「自分たちが育てた花で、来庁される方を和ませたい」という思いが込められています。

今回は、計80個のプランターが寄贈され、各施設の入口に飾られています。パンジーは、色とりどりの花を咲かせ、春先まで来庁する方の目を楽しませてくれます。



真壁高校生から市役所各庁舎などへパンジーが届けられました。

岩瀬カラオケ連合会から市教育委員会に寄付

桜川市岩瀬カラオケ連合会(鈴木勝会長)から、市内小中学校の子どもたちの学力向上の一助として、教育教材の購入などに役立ててほしいと、市教育委員会に寄付がありました。

これは、同連合会が、平成26年11月に岩瀬体育館「ラスカ」で、第61回カラオケ歌唱力発表会兼チャリティー文化祭を開催。そのチャリティーの趣旨に賛同された会員の皆さんからの寄付金によるものです。



岩瀬カラオケ連合会の鈴木勝会長(写真右)から、大塚市長(写真右から2人目)へ寄付金が手渡されました。

## 寄贈

## 寄付



**田崎眞子さんが 改組新日展で入選**

平成26年の改組新第1回日本美術展覧会に応募した、田崎眞子さん（真壁町伊佐々地区）の書道作品が入選しました。

入選した作品は、中国唐代の詩人「岑参」の詩を書いたもので、平成26年10月31日から12月7日まで、国立新美術館に展示されました。

田崎さんは、25年前ごろから本格的に書道に取り組み、現在は水戸市の書道教室「書魁社」で学んでいます。今回の入選についても嬉しいです。書くことがとても楽しいです」と話していました。

**飯山昭さんが 文化芸術活動で県知事表彰**

平成26年11月、桜川市茂山俳句会会長の飯山昭さんが、茨城県の文化芸術振興に貢献した方を表彰する「文化芸術活動における茨城県知事表彰」を受賞しました。

飯山さんは、昭和44年に茨城県俳句作家協会となり、副会長などを務め44年間所属。現在は名誉会員となっています。また、平成16年から22年まで、真壁町文化協会会長と桜川市文化協会会長を務め、県内の文化芸術振興に貢献されました。

飯山さんは、「皆様のご協力のおかげで、受賞となりました。大変、感謝しております」と受賞の喜びを話していました。



**杖道生誕の地「桜川市」に 創始者・夢想権之助の顕彰碑建設**

真壁杖道会を含む杖道道場「自在庵（酒井幸宏代表）」一門が、市役所真壁庁舎のロータリー西側に杖道創始者・夢想権之助の顕彰碑を建設し、平成26年11月30日に除幕式が行われました。

杖道は約400年前に、夢想権之助により創始された神道夢想杖術を母体とした武道で、桜川市真壁地区が生誕の地とされています。

酒井代表は、「杖道は、全身の筋肉を使い、健康にも良いものです。生誕の地であるこの地から、杖道を普及していきたいです」と話していました。



市役所真壁庁舎敷地で杖道創始者・夢想権之助の顕彰碑の除幕を行う皆さん



**「花と緑の環境美化コンクール」 猿田小が理事長賞**

平成26年12月1日、第42回花と緑の環境美化コンクールの表彰式が行われ、猿田小学校（山口ひろ子校長）が、「大好きいばらき県民会議理事長賞」を受賞しました。

このコンクールは、花壇づくりなどの花いっぱい運動で素晴らしい成果をあげている地域・団体・職場・学校を表彰するもので、792件の応募がありました。

同校は児童と職員合わせて44人。全員で力を合わせて、約800個のプランターで学び舎を華やかに彩る活動が認められました。校内では、美しい花々が、児童や来客者の目を楽しませています。

**福島県の子ども達が 楽しい思い出づくり**

平成26年11月、NPO法人シャローム「災害支援センター」の企画で、福島県の小学生23人が、上野沼やすらぎの里に2泊し、真壁の町並み見学や藍染め体験、筑波山ハイキングなどを楽しみました。

この企画は、福島県で被災者支援に取り組んでいる同NPO法人が、原発事故の影響で制約の多い生活をしている福島県内の子ども達に、豊かな自然環境の中で学び・遊ばせたいとの思いで実施されました。

参加した皆さんは、真壁の町並みの古道具や駄菓子屋に興味津々。藍染め体験ではオリジナルの模様づくりに熱中しました。



**羽黒小地域でふれあう 「はぐる市」を開催**

平成26年11月8日、羽黒小学校でPTAの組織や地域のボランティアが一体となった「第19回はぐる市」が開催されました。

これは、自分たちが植えたサツマイモの収穫を祝い勤労の喜びを味わうと共に、地域の方々と親子がふれあう機会とし、地域の方に感謝する気持ちを養うことを目的として実施されました。

当日は、児童・保護者・地域の皆さん約400人が参加。子ども達はお手玉やあやとり・竹馬・ストラックアウトなど昔ながらの遊びや模擬店を楽しんで、地域の方とふれあう時間を過ごしていました。



地域の皆さんと学校が一体となって開催する「はぐる市」は今回で19回目を迎えます。



**ひなの里保育園・幼稚園 なつとうごもくん訪問**

平成26年11月7日、ひなの里保育園・幼稚園でNHK水戸放送局の番組「応援し隊「なつとうごもくん」のドームもーごもー」の収録が行われました。

これは、同園の先生が応募して実現したもので、同局キャラクターの「なつとうごもくん」が同園を訪問し、クイズや写真撮影などで園児たちを楽しませました。

園児たちは、「楽しかった。遊びに来てくれてありがとう」と、ドームもくんに手作りメダルをプレゼントしたり、日ごろから練習しているマーチングバンドを披露したりしました。



**キョーティーハンニー CutieHoney が優勝 ママさんバレーボール連盟杯**

平成26年10月、岩瀬体育館「ラスカ」で、第9回桜川市ママさんバレーボール連盟杯が開催されました。

当日は、市内のママさんバレーボール8チームが参加。3セットマッチのトーナメント戦が行われ、優勝を目指して熱戦が繰り広げられました。

結果、CutieHoneyが決勝戦をセットカウント2-0で勝利し優勝。VIVACEが準優勝、VICTORYが3位となりました。

ママさんバレーボール連盟では、この大会のほかにも年2回親善試合を開催し、チーム間の親睦を深めています。

# 情報ひろば

## 1月納期の税・保険料

市県民税	4期
国民健康保険税	7期
後期高齢者医療保険料	7期
納期限/2月2日(月)	

●●●●●  
税・保険料は納期限内に納めるようにしましょう。また、納め忘れがなく簡単に便利な口座振替制度をご利用ください。

## 桜川市の放射線量

測定日 (天気)	測定時間		
	9時	12時	15時
12/4 (曇→雨)	0.053	0.053	0.058
12/8 (晴)	0.055	0.053	0.054
12/15 (晴)	0.054	0.055	0.055

単位：マイクロシーベルト(μSv)/時間

■測定場所/岩瀬庁舎駐車場地上1m(毎週測定)  
■測定結果/いずれも健康に害のない数値です。  
■シーベルト(Sv)/人の体が放射線を受けた時の影響を表す単位  
■問合せ/環境対策課(☎58-5111-75-3111代表)  
※保育所、幼稚園、小・中学校の測定結果は、市ホームページに掲載しています。

## 募集

### 平成27年度子育て(学童保育)クラブの入所申込を受付します

市では、家族が昼間家庭にいない児童に対し、授業終了後の保護および健全育成を図ることを目的として、子育てクラブを開設しています。

児童福祉課

■クラブ名(実施場所)/岩瀬子育てクラブ、坂戸子育てクラブ、南飯田子育てクラブ、雨引子育てクラブ、大園子育てクラブ、真壁学童保育クラブ、樺穂子育てクラブ、紫尾子育てクラブ(いずれも小学校校舎内)、羽黒子育てクラブ(羽黒小学校敷地内専用施設)、猿田子育てクラブ(曾根農村集落センター)、谷貝子育てクラブ(谷貝分館)

児童福祉課

### ひとり親家庭などの児童に対して入学祝金を支給します

※日曜日、祝日、お盆、および年末年始は閉所となります。  
■利用料など/保護者負担金5,000円(月額)、おやつ代2,000円(月額)、保険料800円(年額)、学童帽子代411円(新規申込時)  
■申込書配布・受付場所/児童福祉課(岩瀬庁舎)、総合窓口課(大和・真壁庁舎)  
※申し込みの際は、保険料、学童帽子代、印鑑、児童の健康保険証のコピーをお持ちく

ひとり親家庭などで、平成27年4月から中学・高等学校などに入学を予定している児童を養育されている方に、入学祝金3万円を支給します。  
■対象者/3月1日現在において、桜川市に住所を有するひとり親の方で平成27年4月から中学・高等学校など

に入学を予定している児童を養育されている方

■申請に必要な物/就学通知書または合格通知書の写し、申請者の通帳の写し、印鑑

■申請期間/2月2日(月)~27日(金)まで(合格通知書は3月16日(月)までに提出)

■提出先/児童福祉課(岩瀬庁舎)、総合窓口課(真壁・大和庁舎)  
■問合せ/児童福祉課(☎0296-75-3156直通、☎58-5111-75-3111代表)

### ひとり親家庭などのお子さんに、入学祝品を贈呈(福)県母子寡婦福祉連合会

ひとり親家庭などのお子さんと、平成27年度に小学校に入学する方に、入学祝品(学用品)を差し上げます。該当児童のいる家庭で入学祝品を希望される保護者の方は、お申し出ください。

■対象者/ひとり親(母子・父子家庭)および両親のいない家庭の小学校新入学児童  
■必要事項/児童の氏名・性別・生年月日、保護者氏名・住所・連絡先  
■申込期限/1月30日(金)  
■申込先/児童福祉課(岩瀬庁舎) ☎0296-75-3156直通、☎58-5111-75-3111代表、総合窓口課(大和・真壁庁舎)

■問合せ/茨城県母子寡婦福祉連合会 長島(☎029-221-7505)  
●●●●●

### 小江戸川越蔵の街散策 参加者募集

◎桜川スマイルクラブ  
■期日/2月1日(日)  
■参加費用  
・会員/2,500円  
・非会員/3,500円  
・小中学生/1,000円  
■募集人数/50名  
■申込期限/1月29日(木)  
※定員になり次第締切  
■申込先/岩瀬体育館(☎0296-75-6600)、大和中央公民館(☎0296-58-7117) または真壁体育館(☎0296-54-0753)で申し込み用紙に記入し、参加費用を添えてお申し込みください。  
■問合せ/事務局(☎090-6793-2016)  
●●●●●

## おとすか

企画課

平成27年2月1日を調査基準日として、全国一斉に「農業の国勢調査」といわれる「2015年農林業センサス」が実施されます。

この調査は、今後の農林業の政策に役立てていくために5年ごとに実施される極めて大切な調査です。調査員が調査に伺いましたら、ご協力をお願いします。

■問合せ/企画課統計・市民協働グループ(☎58-5111-75-3111、内線1274)

## 市長と語ろう! 「市民の日」

市民の皆様の声を行政に反映するために、市長とお話ししてみませんか。話題はなんでも結構です。

なお、市長は職務上、急な用務が入る場合がありますので、その場合は副市長などが対応することになります。

お手数でも事前(前日)にお問い合わせください。

■日時/1月26日(月) 9時~12時・13時~16時  
■場所/市役所 真壁庁舎  
■問合せ/秘書広報課(☎58-5111-75-3111代表)  
※次回/2月23日(月)は、市役所大和庁舎で、「市民の日」を開催します。

### 親子セット婚活交歓会

いばらきマリッジサポーター 県西地域活動協議会  
■日時/2月15日(日)、10時~15時(受付9時30分)

## 資格取得!

募集要項 領布中

少子・高齢化が進化する現在、資格者として医療の分野で輝けるフィールドが大きく広がっています。当学院では、幅広い年齢層の生徒が共に学び、地域医療の最前線で活躍しています。社会人の方々も、数多くチャレンジしています。

真壁医師会准看護学院 筑西市二本成 827-1 (下館南中学校そば) ☎0296-22-7702 http://www.m-ishikai.com/gakuin/

## 無料法律相談

予約制 ※事業・法人は 30分5400円(税込)

1月11日(日)・24日(土)  
2月8日(日)・28日(土)

安心できる地元の弁護士

茨城県弁護士会所属 程塚 智則

場所:学園都市法律事務所 筑波メディカルセンター近く

☎029-869-9500



## 1月中 お年玉セール開催

20~30%割引  
ピアノ・ギター・管楽器・アクセサリ など

2月から音楽教室 無料体験レッスンを開催します。

コンド-楽器 ☎0296-22-4380 火曜定休

## 勉強がらくになるのは公文式!

はじめよう! KUMON

ぜひ一度、教室を見に来てください。 真壁中央・十里・明野ピース・スフィア教室 幼幼児教室 小学生教室 中学生教室 高校生教室 代表 0296-57-2969 真壁中央・桜川市真壁町田52-4



# 健康ガイド Health guide

《問合先》健康推進課  
☎0296-75-3159(直通)  
☎58-5111・75-3111(代表)

## 2月分

### 乳幼児健診・育児相談

- 岩瀬・大和地区の方**
- 1歳児健診
    - 対象/H26年2月生
    - 日程/2月23日(月)
    - 会場/岩瀬福祉センター
    - 受付時間/13時~13時20分
    - 持参/母子健康手帳、送付した問診票
  - 1歳6か月児健診
    - 対象/H25年6月・7月生
    - 日程/2月24日(火)
    - 会場/岩瀬福祉センター
    - 受付時間/13時~13時20分
    - 持参/母子健康手帳、送付した問診票、バスタオル、歯ブラシ(子ども用と仕上げみがき用)

- げみがき用)**
- 育児相談
    - 対象/H26年8月・9月生
    - 日程/2月13日(金)
    - 会場/岩瀬福祉センター
    - 受付時間/13時~13時20分
    - 持参/母子健康手帳、送付した問診票
  - 真壁地区の方
    - 2歳児歯科健診
      - 対象/H24年10月・11月・12月生
      - 日程/2月12日(木)
      - 会場/真壁保健センター
      - 受付時間/13時~13時20分
      - 持参/母子健康手帳、送付した問診票、バスタオル、歯ブラシ(子ども用と仕上げみがき用)
    - 育児相談
      - 対象/H26年7月・8月・9月生
      - 日程/2月4日(水)
      - 会場/真壁保健センター
      - 受付時間/13時~13時20分
      - 持参/母子健康手帳、送付した問診票

### 精神保健

- こころの健康相談(要予約)
  - 日程/2月16日(月)
  - 会場/岩瀬福祉センター

- ・開催時間/13時~15時
- ・内容/精神保健福祉士が担当し、秘密は厳守されます。

- 2月11日(水)
- ・医療機関名/なかはら整形外科医院
- ・住所/真壁町飯塚496-1
- ・連絡先/☎0296-23-9955

- 総合健康相談(要予約)
- ・対象/乳幼児~高齢者
- ・日程/2月13日(金)、26日(木)
- ・会場/健康推進課(岩瀬庁舎)、真壁保健センター
- ・受付時間/10時~11時30分

- 2月15日(日)
- ・医療機関名/平島医院
- ・住所/岩瀬198
- ・連絡先/☎0296-75-2510

- 2月27日(金)
- ・会場/県西総合病院
- ・受付時間/13時30分~16時

- 2月22日(日)
- ・医療機関名/田崎内科医院
- ・住所/真壁町田268
- ・連絡先/☎0296-55-2511

- 献血
- ・日程/2月27日(金)

※当番医は、変更になる場合がありますので、休日の場合は各庁舎の日直、または市ホームページにて確認のうえ受診してください。

- 2月1日(日)
- ・医療機関名/内科宮本医院
- ・住所/真壁町古城229-1
- ・連絡先/☎0296-55-0101

- 2月8日(日)
- ・医療機関名/上の原病院
- ・住所/上野原地新田159-2
- ・連絡先/☎0296-75-3130(休日専用)

- 2月11日(水)
- ・医療機関名/なかはら整形外科医院
- ・住所/真壁町飯塚496-1
- ・連絡先/☎0296-23-9955

- 2月15日(日)
- ・医療機関名/平島医院
- ・住所/岩瀬198
- ・連絡先/☎0296-75-2510

**無料法律相談会開催のお知らせ**

日時: 1月25日(日) 9:00~17:00  
場所: 弁護士法人 萩原総合法律事務所

予約制となります。どなたでも無料でご相談いただけます。

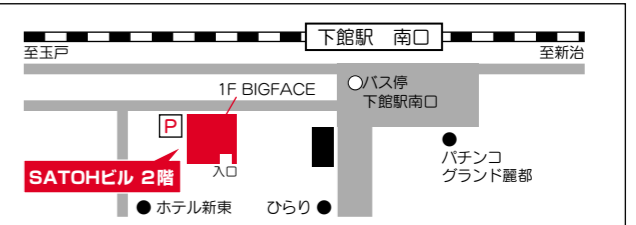

**弁護士法人 萩原総合法律事務所**

茨城県弁護士会所属 弁護士 萩原 慎二

〒305-0828 茨城県筑西市乙828番3 SATOHビル2階 (JR下館駅南口徒歩30秒)  
☎0296-48-8875 (萩原総合) 検索

受付時間: (月~金) 9:00~12:00, 13:00~17:30

■申込期限/開催日前日まで  
※当日は、保育施設がないため、お子様づれの参加はご遠慮ください。

■問合せ・申込先/健康推進課  
☎0296-75-3159 直通、☎58-5111・75-3111(代表)

### 永久歯は一生使う大切な歯です

#### 〜親子歯みがき教室を実施しました〜

平成26年11月8日の「いい歯の日」にちなんで、歯科衛生士を講師に迎え、市立やま幼稚園で園児67人とその保護者の方に、「親子はみがき教室」を実施しました。

最後に、染め出し液(赤色)を園児の歯に塗り、歯に付着した汚れを園児と保護者の方が確認し、保護者達からは永久歯の生え方についての質問なども聞かれました。



「むし歯予防」やかむことの大切さと歯ブラシの持ち方や動かしか方をわかりやすく学びました。

初めに、保護者の方に対し6歳臼歯を含めた永久歯のむし歯予防についての講話がありました。

続いて園児に向けて、手作りのかばの人形を使っての「むし歯の仕組み」についての話がありました。園児達は、真剣な表情で聞いていました。



染め出しを行い、みがき残しを観察しました。

「歯は一生の宝」という言葉のとおり、親子歯みがき教室をきっかけに、「いい歯」をつくっていきましょう。

■問合せ/健康推進課(☎0296-75-3159 直通、☎58-5111・75-3111(代表))

### 〜みんなには健康推進員です〜

健康推進員をご存じですか? 私たち健康推進員は、各行政区長の推薦を受け、健康づくりに取り組んでいる団体です。今回は、私たちの活動をいくつか紹介します。

で学んだことを自身や家族の健康管理にいかしています。また昨年11月に開催した市民祭への協力を行い、住民の健康づくりへも関わっています。

一つ目として、今年度は、活動テーマに「がん検診受診者の200人アップを目指す」を掲げ、新規のがん検診受診者を増やす活動をしています。市で実施している育児相談の時に、お母さん方へ子宮・乳がん検診の受診を呼びかけ、若い世代の受診者を増やす働きかけをしています。

今後、自分自身や地域の健康づくりの推進のために活動していきたいと思っています。

二つ目に、リンパマッサージやヨガの自主グループ活動を運営し、運動を通じた健康づくりに取り組んでいます。興味のある方がいましたら一緒に体を動かしましょう。

三つ目には、市で実施している乳幼児健康診査への協力をしています。健診時のお子さんの身体計測の記録や測定の介助を行っています。

その他、市で実施している「きらきら健康講座」に参加して、知識の習得に努め、講座



市民祭での「塩分チェック」を呼びかける様子



育児相談時のがん検診受診勧めの様子

**古橋伸夫税理士事務所**  
TKC

~お客さまに豊かさと繁栄を~

桜川市真壁町桜井765-2  
TEL 0296-54-1540  
Homepage <http://www.furuhashikaikei.com>

創業120余年の伝統と実績  
本格木造住宅・リフォーム

**TAIYO 大洋建設有限会社**

茨城県桜川市真壁町下谷貝1110-1  
☎(0296) 54-0307 ☎(0296) 55-3155

## 桜川市非常勤・ 臨時職員募集

### 市民課臨時職員募集

- 募集人員 / 1名
- 任用期間 / 平成27年4月1日～平成28年3月31日
- 勤務内容 / 諸証明およびパソコンの受付・交付など窓口業務の事務補助
- 勤務条件 / 月・水・木・金(9時～16時)、日曜日(8時30分～12時)
- 勤務場所 / 市民課(岩瀬庁舎)
- 報酬 / 時給850円
- 募集要件 / 心身ともに健康な方
- 申込方法 / 履歴書を持参または郵送(写真添付)
- 申込期限 / 2月13日(金)必着
- 問合せ・申込先 / 市民課(〒309-1292 桜川市岩瀬64-2 ☎58-5111・75-3111代表)
- 募集人員 / 1名
- 任用期間 / 平成27年4月1日～平成28年3月31日
- 勤務内容 / レセプトの内容点検および国民健康保険の受付・交付などの窓口業務の事務補助

- 勤務条件 / 月曜～金曜日(1日5時間、週25時間程度)
- 勤務場所 / 国保年金課(岩瀬庁舎)
- 報酬 / 時給850円
- 募集要件 / レセプトの内容点検ができ、簡単なパソコン操作のできる方
- 申込方法 / 履歴書を持参または郵送(写真添付)
- 申込期限 / 2月13日(金)必着
- 問合せ・申込先 / 国保年金課(〒309-1292 桜川市岩瀬64-2 ☎0296-75-3125直通、☎58-5111・75-3111代表)

### スポーツ振興課臨時職員募集 総合運動公園管理職員

- 募集人員 / 1名
- 勤務場所 / 岩瀬体育館「ラスカ」
- 勤務時間 / 8時30分～17時(勤務日および休日はローテーション制)
- 報酬 / 時給800円
- 真壁体育館夜間管理・事務
- 募集人員 / 1名
- 勤務場所 / 真壁体育館
- 勤務時間 / 夜間・17時～21時30分(勤務日および休日はローテーション制)

- 報酬 / 時給1,000円(夜間)
- 共通事項
- 任用期間 / 平成27年4月1日～平成28年3月31日
- 募集要件 / 健康に自信のある方
- 申込方法 / 履歴書を持参または郵送(写真添付)
- 申込期限 / 2月13日(金)必着
- その他 / 詳細については、面談の上決定します。

### 南学校給食センター調理補助員募集

- 募集人員 / 1名
- 任用期間 / 平成27年4月1日～平成28年3月31日
- 勤務内容 / 学校給食の調理補助
- 勤務日 / 学校給食実施日
- 勤務時間 / 8時15分～15時
- 報酬 / 時給850円
- 応募要件 / 心身ともに健康な方
- 申込方法 / 履歴書を持参または郵送(写真添付)
- 申込期限 / 1月30日(金)必着
- 問合せ・申込先 / 桜川市南

- 学校給食センター(〒300-4422 桜川市真壁町亀熊786-1 ☎0296-55-0668)
- 桜川市消費生活相談員(嘱託職員)募集
- 募集人員 / 1名
- 任用期間 / 平成27年4月1日～平成28年3月31日
- 勤務内容 / 消費生活に関する相談および苦情相談対応並びにこれらの事務
- 勤務条件 / 週3日以内(9時～17時)
- 勤務場所 / 桜川市消費生活センター(岩瀬庁舎)
- 報酬 / 日給8,000円
- 募集要件 / 次のいずれかの資格を有する方
  - ・消費生活専門相談員
  - ・消費生活アドバイザー
  - ・消費生活コンサルタント
- 申込方法 / 履歴書(写真添付)および資格の確認できる書類の写しを持参または郵送
- 採用方法 / 書類および面接による選考(面接は申込期限後)
- 申込期限 / 2月13日(金)必着
- 問合せ・申込先 / 生活安全課(〒309-1292 桜川市岩瀬64-2 ☎58-5111・75-3111代表)

介護のご相談は  
居宅介護支援事業所  
**さくらがわ**  
☎0296-20-6071

入所・短期入所・  
通所リハビリテーション  
介護老人保健施設  
**さくらがわ**  
☎0296-20-6071  
URL: <http://www.douaikai.or.jp>

内科・外科・消化器内科・  
循環器科・呼吸器科・耳鼻咽喉科  
**延島クリニック**  
☎0296-58-5058



# 歴

## 史資料館だより

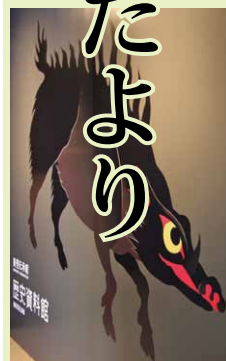

No.58  
教育委員会文化財課  
文化財グループ  
(☎58-5111・75-3111 代表)

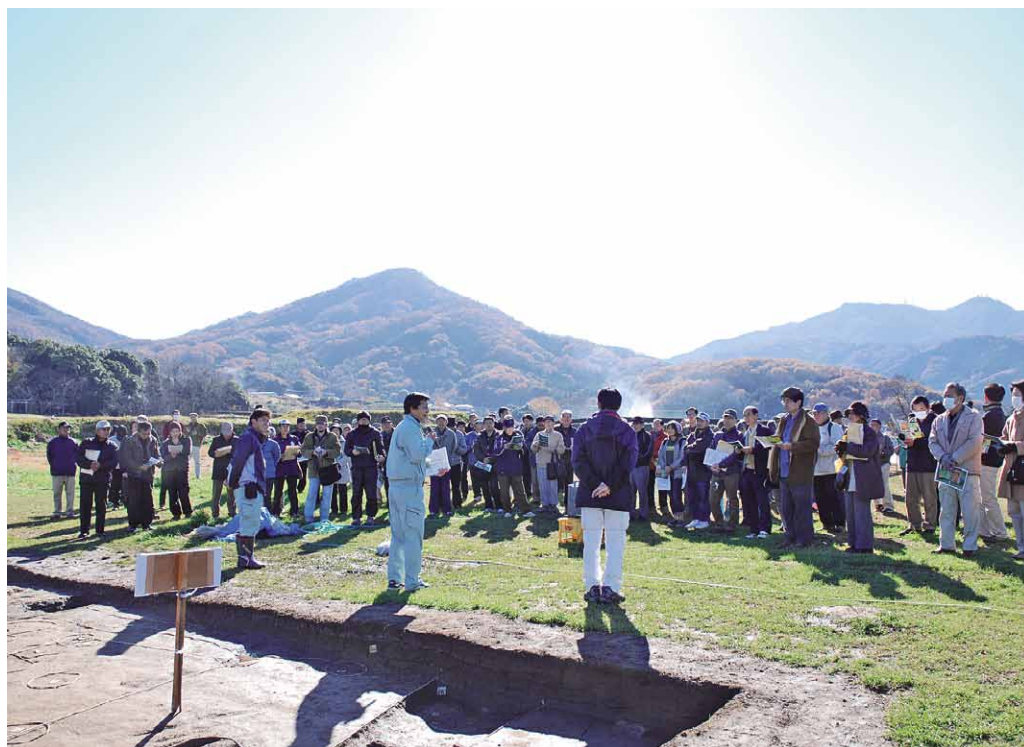

160人が参加した、平成26年12月6日開催の真壁城跡発掘説明会

歴史資料館は、今年も歴史の魅力発信していきます。昨年は岩瀬地区や大和地区の「鎌倉街道ウオーキング」、真壁地区出身の直木賞作家「海老沢泰久」展示など、新しい魅力を発信しました。また、国指定史跡・真壁城跡では4年ぶりの発掘再開により、大きな発見がありました。そこで新年の「魅力発信」は真壁城跡を紹介します。桜川市真壁町古城にある真壁城跡の「中城地区」では、戦国から安土桃山時代の、2つの大池を中心とした庭園を発見しています。その成果はNHK水戸放送局、新聞各社、昨年12月の発掘説明会などで公開しました。

### 新たな魅力発見 国指定史跡・真壁城跡

この真壁城内の庭園は、「中城庭園」と呼んでいます。平成26年の調査では、複数の茶室と露地（園路、飛石、待合）などを備えた庭園部分が見つかりました。この発見から、過去の調査を含めた庭園の全体像は、2つの大池、複数の茶室、能舞台、御殿を備え、筑波山を借景にした壮大な中世庭園とわかりました。

真壁城主・真壁氏は、戦乱の大変な時代だからこそ、茶道、能楽、酒宴などで家臣、領民との団結力を高め、困難を乗り越えたのでしよう。

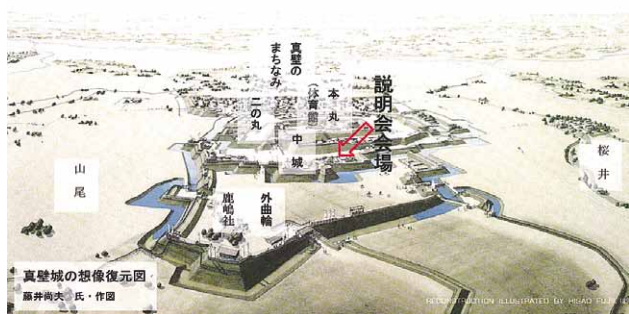

真壁城跡の想像復元図

シャンプー・カット・カラー・パーマ

福祉訪問理美容

## 「髪やつくば」

介護福祉士や理美容福祉師を取得した理美容師がご自宅や病院・福祉施設等にご訪問!

お問い合わせは… **0120-294-381**

フリーダイヤル ぶくし サンパツNo.1

とびた歯科クリニック

ナオ シロイハ

☎70-4618

パワーmarkt岩瀬店前

▼診察時間 来院前に、必ずご連絡ください。

曜日	月	火	水	木	金	土	日
時間							
9:30~12:30 (受付は12:00まで)	○	○	休	○	○	9:00 12:30	休
14:30~19:00 (受付は18:30まで)	○	○	休	○	○	休	休

※祝日のある週は、水曜診察致します。

とびた歯科クリニック 検索

大和中央公民館

《児童図書》

かえってきたカエル  
どんぐりむらのほんやさん  
着物のえほん  
あいつもともだち  
おかあさんはなかないの？

中川ひろたか 文／村上 康成 絵  
なかやみわ 作  
高野 紀子 著  
内田麟太郎 作／降矢 なな 絵  
平田 昌広 文／森川百合香 絵

《一般図書》

母性  
鍵のない夢を見る  
夜作らない晩ごはん  
エデンの果ての家  
一人っ子同盟

湊 かなえ 著  
辻村 深月 著  
堤 人美 著  
桂 望実 著  
重松 清 著

【今月のお薦め本】



希望の牧場

森 絵都 作／吉田 尚令 絵

貸出期間 ▼ 2週間(1人5冊まで)  
開放時間 ▼ 9時～17時  
休館日 ▼ 月曜日・祝日  
問合せ先 ▼ ☎0296-5817117

岩瀬中央公民館

《児童図書》

キミは たからもの。  
トヨイチと八重 -京都からフィレンツェ-  
かがみのえほん ふしぎなにじ  
むらさき色の滝  
いろいろのほん

わんこ大スキ委員会 作  
竹長 吉正 著  
わたなべちなつ 作  
常木 蓮生 作／小泉のみ子 絵  
エルヴェ・テュレ 作

《一般図書》

すえずえ  
黒牛と妖怪 上・下 (大活字本シリーズ)  
全身の細胞が目覚める セル・エクササイズ  
大きな文字、大きな写真、大きなあみ図で 大人から始める棒針あみ  
アマゾンがこわれる

畠中 恵 著  
風野真知雄 著  
小林 弘幸 著  
河合 真弓 著  
藤原 幸一 写真・文

【今月のお薦め本】

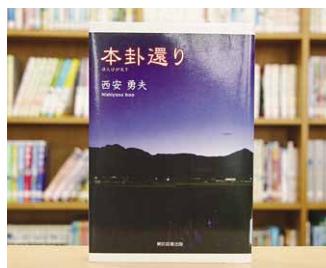

本卦還り

西安 勇夫 著

貸出期間 ▼ 2週間(1人5冊まで)  
開放時間 ▼ 9時～17時  
休館日 ▼ 月曜日・祝日  
問合せ先 ▼ ☎0296-7510344

真壁伝承館 真壁図書館

《児童図書》

サッカーのひみつ  
ハムレット  
いいおかお  
わらべうたであそびましょ！  
おしょうがつ おめでとうはじまりの日！

奥寺康彦 監修／藤みき生 漫画  
ウィリアム・シェイクスピア原作／斎藤 洋 文  
さえぐさひろこ 文  
さいとうしのぶ 編・絵  
たちもとみちこ 絵／ますだゆうこ 作

《一般図書》

ちょっと具合のよくないときのごはん  
しあわせの五・七・五 足して引きひとつ残ればいい人生

岩崎 啓子・石川みずえ 著  
近藤 勝重 著  
浅田 次郎 著  
小川 糸 著  
さだまさし 著

【今月のお薦め本】



こんなにかわいい！飾りずし

中西 しほり 著

貸出期間 ▼ 2週間(資料合計：1人10冊まで)  
開放時間 ▼ 平日10時～18時 土・日曜日9時～17時  
休館日 ▼ 月曜日・祝日  
問合せ先 ▼ ☎0296-2318555

歯科 小児歯科 インプラント 床矯正  
(自由診療 1歯20万円～) (自由診療 9万円～)  
歯科用CTあり (撮影料19,800円～)

**やなぎだ歯科**  
YANAGIDA DENTAL CLINIC

■診療時間／午前9:00～12:30  
午後2:30～7:00  
■休診日／木曜午後・土曜午後・日曜・祝日  
歯科医師 柳田佳代子 柳田充康

桜川市西飯岡 539-4 坂戸小学校正門前  
http://www.yanagida-dc.com ☎0296-76-3700

**時間講師 大募集!**

個別指導で国内最大規模の明光義塾で、子どもたちのサポートをしながら、自分自身の成長に繋がるお仕事です。勤務地は岩瀬教室・笠間教室、面接は岩瀬教室にて行います。まずは、お気軽にお電話下さい。

個別指導 **明光義塾**

岩瀬教室 ☎0296-75-4119  
受付：月～金(祝日含む) 14:00～21:00

# 文芸 さくらがわ

## 俳句

【桜川市岩瀬「秋」俳句会】

月を背に三々五々と鶴渡る

小林 啓治

独りには独りの愁ひ後の月

萩原 勲彦

吹き上ぐる風に枯れ葉の小宇宙

三代 みちよ

晴れ渡る家の内外冬仕度

入山 ひろ子

冬めきて見馴れし山の姿ふり

若色 寿美女

廃校をきれいにそめる銀杏かな

金田 とう女

微笑みも介護のひとつ柚子湯かな

細谷 充女

鳥獣哀しく啼くか星月夜

渡辺 千恵子

夫と吾だんまりのまま冬仕度

斎藤 みよ子

組板の凹み気にしつ鮭を切る

萩原 きしの

【茂山俳句会】

日程を入れてふくらむ十二月

今井 繁子

雑念を払ひ退けたる冬至風呂

鈴木 つぎ

村時雨木椅子の固き無人駅

宮本 立男

海風の吹き抜ける径石路の花

海老沢 幸子

すいとんで生きて八十路や夫の冬

鈴木 ノブ子

大マスク誰と判らず遠会釈

宮本 芳江

枯れ尽くすものを隔てて葱畑

海老沢 静夫

七五三カメラの前で大欠伸

笠倉 陽子

曾孫来て膝に納まる炬燵かな

竹林 てる

霜晴や野山一面引きしめて

田崎 信子

石切りの餅乱れぬ冬至かな

君島 真理子

予報士の丸刈り似合ふ冬立つ日

吉原 秀子

使ひ捨て時代に生きてマスクかな

大関 くに

役得の茹でたて啜る走り蕎麦

吉原 京子

紅葉の真つ只中へバスの旅

皆川 一女

みかん園終りを告げる冬至かな

金子 弘毅

二重三重気ままに秋の波崩れ

松崎 いま

夜長の妻ぼそりと一語発しけり

植田 祥雲

草野球逆転で勝ち冬至風呂

泉 健作

水槽の鯨もマンタも小春かな

飯山 昭

## 短歌

【桜川 歌壇の会】

筑波嶺の上に浮びし雲一つ神の旅立つ一日動

黒田 青磁

かず

榎戸 栄子

朝起きて空見上げては雲多き洗濯物に見入り

榎戸 栄子

困惑

榎戸 栄子

漂泊の雲足早く西空へわれの行く手の迷いを

田沼 むめ

大空に雲一つなき高速道夾竹桃の赤白映ゆる

中沢 一紅

波一つなき湖をカンバスにくつきり画かるる

島 杜桃

鱗雲かな

滝田 きく江

アルプスの峯にも似たる白雲のたちまち崩れ

山下 孝平

遠雷を聞く

平塚 節子

風の音梢もささやき鳥啼きて筑波の空に別れ

皆川 米子

雲あり

中原 すみ子

棧窓下地球を離れ白雲布く朝日は赤く一線を

引く

秋空へ画いてみたし心の絵さいはてに雲一つ

なき空

雲間より飛行機一機西空へ加波の峰より消え

行くなり

## 俚謡

【さくら俚謡会】

寒い朝でも足取り軽く心爽やか初詣

岩瀬 絵都女

寒さ知らないひつじの毛糸母の手編みを偲ぶ

つく志 輝美

新春

一木 みどり

今じゃ遠退く正月神事鴉呼び込む蹴始め

稲葉 建正

地蔵に悟れば一切空の背なに慈愛の雪が舞う

田 哲人

値上げ震災暴れたうまを越えりや若草食むひ

つじ



**広報 さくらがわ** 有料広告 募集中!

- サイズ 1 枠 45mm×85mm、2 枠 45mm×172mm
- 掲載料 (月額) 1 枠 10,000 円、2 枠 20,000 円
- ※連続掲載で割引制度があります。

■問合先 秘書広報課 ☎58-5111-75-3111、内線1268

あなたの側で、誠実に、忠実に。

**digital** Digital Print Co., Ltd.

株式会社 デジタル印刷  
TEL 0296-54-2626 (代)  
FAX 0296-54-2724

www.digital-54-2626.com

桜川市定住促進助成金

定住される方に  
助成金を支給します

市では、桜川市に定住する

ために、市外から転入して住宅を取得された方のうち所定の要件を満たす方に、最大50万円の定住促進助成金を支給します。

この制度は、人口減少に歯止めをかけ、地域を活性化するために実施するものです。

■申請期間／平成27年4月1日～平成30年3月31日

■助成対象者の要件（すべてに該当する方）

▼申請日の直近3か年以内にIターンまたはUターンをされた方（住民票に記録されていることが必要）

・Iターン／初めて桜川市に転入して住所を定めること。

・Uターン／桜川市から転出後1年以上を経過してから、再び桜川市に転入して住所を定めること。

▼桜川市内で、新築住宅または中古住宅を取得し、かつ、その所有権を平成27年4月1日から平成30年3月31日までの間に、不動産登記簿に登記

された方

▼申請日の直近の4月1日現在で、年齢20歳以上45歳以下である方

▼世帯全員に市税等の滞納がない方

▼以前に定住促進助成金の支給を受けたことがない方

▼申請について共有名義者全員の同意を得た方（取得した住宅が共有名義の場合）

■加算助成金

新婚世帯または子育て世帯の方には、助成金の金額を加算します。

・新婚世帯／申請日時点で婚姻後3か年以内である世帯

・子育て世帯／義務教育中の子どもを扶養している世帯

■助成金の金額

・基本助成金／新築住宅30万円、中古住宅15万円

・加算助成金／新築住宅20万円、中古住宅10万円

■問合せ・申請先／都市整備課（☎58-5111・75-3111、内線1165）



おっきなあれ！

募集中



塚田 隼斗ちゃん（写真左）  
平成23年3月12日生

塚田 一華ちゃん（写真右）  
平成24年12月23日生  
（大國玉地区）

ママ・パパからひとこと  
これからも兄妹仲良く  
元気に成長してね。  
大好きだよ。

■応募方法／ページ左下のメールアドレスに必要な事項を送付するか、またはお電話でお申し込みください。

■必要事項／写真（お子さんだけの写真も可）、保護者の氏名・住所・電話番号、お子さんの氏名（ふりがな）・性別・生年月日、保護者からのひとこと

■応募先／秘書広報課  
（☎58-5111・75-3111代表）

※このコーナーに掲載をご希望の方は、秘書広報課（☎58-5111・75-3111／内線1268）までお申し込みください。

広報 さくらがわ No.223 1月1日発行  
発行：桜川市／月2回（1日／15日）  
編集：市長公室秘書広報課  
TEL：0296-58-5111・75-3111（代表）  
FAX：0296-58-5115  
〒309-1293 茨城県桜川市羽田1023番地  
ホームページ <http://www.city.sakuragawa.lg.jp>  
Eメール [info@city.sakuragawa.lg.jp](mailto:info@city.sakuragawa.lg.jp)

【表紙】  
平成26年10月、日本武道館で開催された船越義珍杯第13回少年世界空手道選手権大会に、空手道場「大和道場」（高久地区）で学ぶ柏湧斗さん（岩瀬東中3年、写真右上）と小林里菜さん（高校3年、写真左上）が、日本代表として出場。各国の代表選手が出場するなか、柏さんが15才男子・形の部で優勝、小林さんが16-18才女子・形の部で3位に輝きました。