

広報



Public Relations Magazine Sakuragawa



豊作！こがね色の「コシヒカリ」

市内各地で稲刈りが行われました

10 2013  
/ 1  
No.193

- 平成 24 年度桜川市決算報告
- 雨引の里と彫刻 2013
- ご長寿おめでとうございます
- まちおこし「蔵の街真壁 花・行灯プロジェクト」
- 真壁伝承館の来館者 30 万人突破
- 市民が主役のまちづくり vol.23
- 市民文化祭

# 平成24年度 桜川市決算報告

ついで、市債、県  
支出金、諸収入、地方消費税  
交付金の順になっています。

一般会計・  
歳入の内訳

185億149万  
9,169円

歳入は、市の財源として入  
ってくるお金です。その決算  
額は185億149万9,  
169円。グラフ1(下・円  
グラフ)は、その内訳を表し  
たものです。

所得税・消費税などの国税  
の一部を国から交付された地  
方交付税が約35%を占めてい  
ます。次いで、市民の皆さん  
に納めていただいた市民税な  
どの市税が約24%。続いて、  
繰越金が約10%。児童手当負  
担金・子ども手当負担金、生  
活支援や公共施設改修など特  
定事業に対する国から支出さ  
れた国庫支出金も約10%とな

(グラフ1)

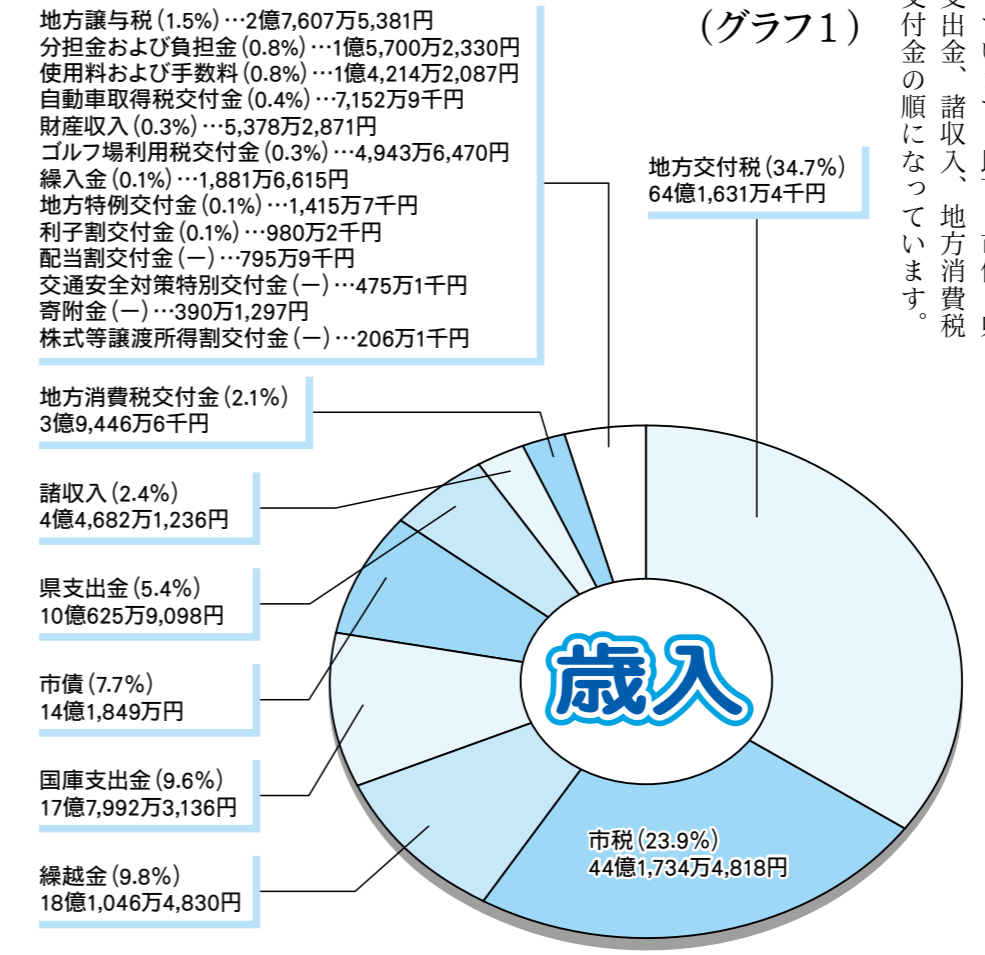

## 歳入・歳出総額

区分	歳入	歳出	
一般会計	185億149万9,169円	165億3,859万3,639円	
特別会計	国民健康保険	61億5,300万399円	57億5,417万3,036円
	農業集落排水事業	4億3,858万3,343円	4億858万600円
	公共下水道事業	7億1,705万676円	7億620万4,781円
	介護保険	36億2,136万5,924円	34億9,718万860円
	介護サービス事業	965万5,516円	680万6,608円
後期高齢者医療	3億3,780万7,486円	3億3,474万5,074円	
合計	297億7,896万2,513円	272億4,628万4,598円	

一般会計・  
歳出の内訳

165億3,859万  
3,639円

歳出は、市民の皆さんのた  
めに使われるお金です。その  
決算額は165億3,859万  
3,639円。グラフ2(下・  
円グラフ)は、歳出を目的別  
に表したものです。

児童手当・子ども手当やお  
年寄り、身体の不自由な方  
などのため使われた民生費が最  
も多く、次いで給食センター  
建設事業や学校施設の耐震補

強工事、生涯学習の振興など  
に使われた教育費、庁舎管理  
や庁舎内電算システム運用、  
デマンド交通運営、徴税・戸  
籍、選挙経費などの総務費、  
続いて病気の予防や健診・こ  
み処理などに使われた衛生費、  
公債費の順になっています。

(グラフ2)

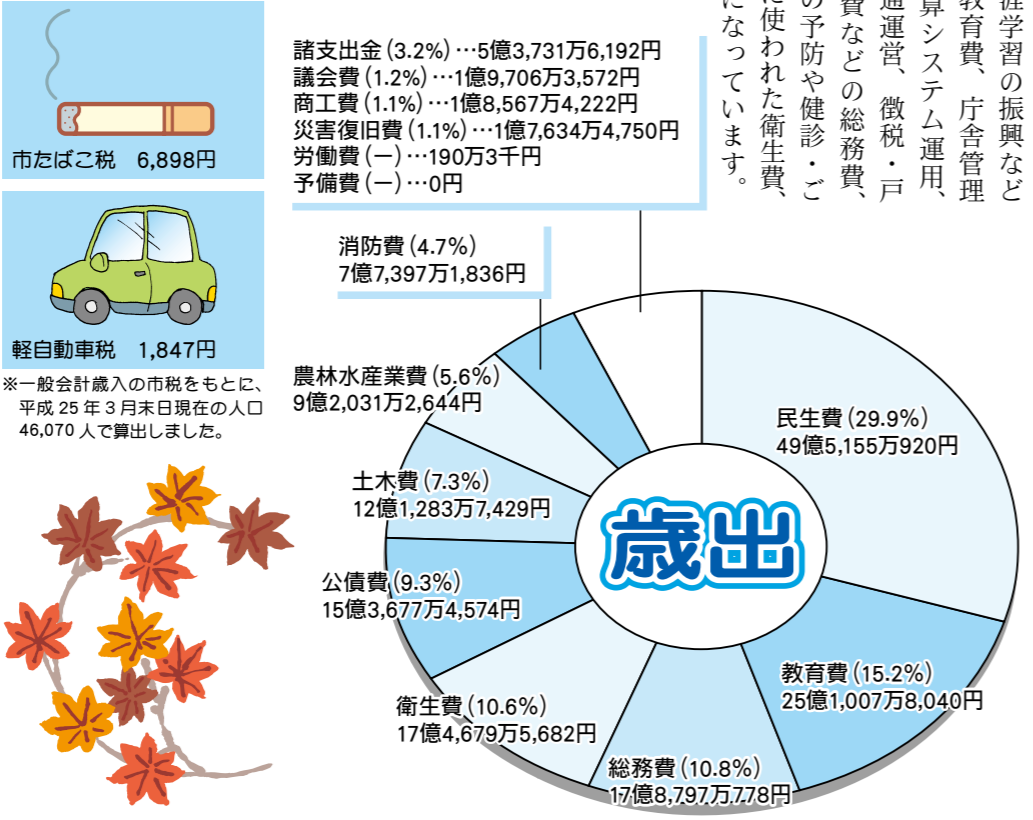

※一般会計歳入の市税をもとに、平成25年3月末日現在の人口46,070人で算出しました。

## 水道事業会計決算

区分	収入	支出
収益的事業 水道料金による収入と、水を作ったり家庭に送ったりするための維持管理などを中心とした営業活動の収支	9億3,290万2,412円	9億6,705万774円
資本的事業 古くなった水道施設の改良や、新しい施設を造るために必要な資金の収支	1億520万9千円	3億1,777万3,532円

## 市民一人あたりでは

使われたお金 358,988円	納めていただいた市税 95,883円
民生費 107,479円	固定資産税 43,686円
教育費 54,484円	市民税 43,452円
総務費 38,810円	市たばこ税 6,898円
衛生費 37,916円	軽自動車税 1,847円
公債費 33,357円	農林水産費 19,976円
土木費 26,326円	消防費 16,800円
農林水産費 19,976円	議会議費・商工費・災害復旧費 23,840円

# 雨引の里と彫刻 2013

9月22日(日)  
～11月24日(日)

自然豊かで美しい田園地帯が広がる桜川市を舞台に、「雨引の里と彫刻2013」がいよいよ開幕しました。9回目を迎えた今回は第5回展(2003年)と同じく、区長さんや地主さんのご協力のもと、大国玉・金敷地区を会場として38名の作家の作品が展示されています。

会期は9月22日(日)～11月24日(日)までの2か月間。初秋から晩秋にかけて美しく移ろいゆく豊かな里山の風景の中で、個性的な芸術作品がさまざまに語りかけてきます。

会期中はボランティアのみなさんの食事提供をはじめバスツアーやワークショップ開催など関連イベントも盛りだくさんです。

芸術の秋!素晴らしい作品たちに会いにお出かけください!



インフォメーションセンター  
大和ふれあいセンター「シトラス」1F  
9:00～17:00  
Tel. 080-6770-7368(受付直通)

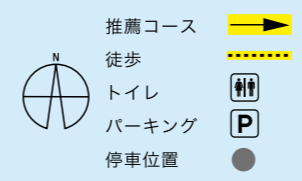

※詳細は、ホームページなどでご確認ください。

## イベント情報

- バスツアー(要予約)  
作家による作品解説付鑑賞バスツアーです。  
▼期日/10月6日(日)・11月3日(日)  
▼ワークショップ  
「風になろう」として石に絵や文字を描いて組み立てます。  
▼期日/10月20日(日)  
▼「音のかけらを作ろう、奏しよう」  
鉄を使って楽器を作成し、演奏などを楽しみます。  
▼期日/10月27日(日)  
▼「自分だけのオリジナルブローチを作ろう」  
アルミ板からブローチを作成します。  
▼期日/11月17日(日)  
▼フォトコンテスト  
展示作品を映した写真のコンテストを行います。  
▼募集期限/10月22日(火)



## 作品

- | 番号/作者名/作品名                          |
|-------------------------------------|
| ① 國安孝昌/雨引く里の竜神 2013                 |
| ② 山上れい/Triangulated Flower          |
| ③ 菅原二郎/内側のかたち 1301S                 |
| ④ 宮澤泉/夏空                            |
| ⑤ 戸田裕介/水土の門/天地を巡るもの                 |
| ⑥ 和田政幸/しゃもじ                         |
| ⑦ 佐藤晃/Surface-表面                    |
| ⑧ 塩谷良太/具命                           |
| ⑨ 松田文平/垂直と非垂直                       |
| ⑩ 鈴木典生/GLOBE-番人-志賀政夫/風の色をみんなで見よう    |
| ⑪ 志賀政夫/風の色をみんなで見よう                  |
| ⑫ 山崎隆>Welcome                       |
| ⑬ 中村洋子/「蒼い空、薄雲よ。ひゅらひゅら、ひゅら、ツテン、テン。」 |
| ⑭ 大栗克博/俺の不知火型 2013                  |
| ⑮ 山本憲一/剪定季の風                        |
| ⑯ 齋藤徹/天壤 2013                       |
| ⑰ 中井川由季/あいまいな                       |
| ⑱ 小日向千秋/二重奏                         |
| ⑲ 高梨裕理/深い水Ⅱ                         |
| ⑳ 齋藤さだむ/不在の光景 partⅡ                 |
| ㉑ 平井一嘉/サイセイキ                        |
| ㉒ 海崎三郎/点在Ⅱ                          |
| ㉓ サトル・タカダ/再生                        |
| ㉔ 大島由起子/たなごころ                       |
| ㉕ 栗原優子/閃光、瞬間落下                      |
| ㉖ 大槻孝之/行く雲                          |
| ㉗ 渡辺治美/Root (carrot)                |
| ㉘ 岡本敦生/風になろうとしたい                    |
| ㉙ 西成田洋子/記憶の領域 2013                  |
| ㉚ 藤島明範/分割された石 1309-関係Ⅱ              |
| ㉛ 井上雅之/A-135                        |
| ㉜ サクサバウシオ/吊るされた石と鉄 2013             |
| ㉝ 山添潤/残像-depth-                     |
| ㉞ 廣瀬光/凸凹の形                          |
| ㉟ 佐藤比南子/Tension. 風を包む 2             |
| ㊱ 島田忠幸/娑婆                           |
| ㊲ 金沢健一/垂直線上の刻                       |
| ㊳ 村井進吾/黒体-13B                       |

## イベントへの確認・問合せ・申込先

・桜川市生涯学習課 / ☎ 0296-23-8521  
 ・インフォメーションセンター / ☎ 080-6770-7368  
 ・桜川市ホームページ / <http://www.city.sakuragawa.lg.jp>  
 ・雨引の里と彫刻ホームページ / <http://members.jcom.home.ne.jp/amabiki/index.htm>

# ご長寿おめでとうございます

## 市内最高齢女性104歳 男性100歳

敬老の日を前にした9月10日、中田市長に代わって飯島副市長が、市内の男性・女性の最高齢の方と100歳を迎えられる方を訪問し、県・市からの賞状および記念品などをお届けしました。



市内男性最高齢の田中共治さん(100歳)

### 市内の最高齢の方

桜川市内最高齢の方は、女性が坂入ナヲさん(真壁町羽鳥地区)。明治42年8月20日生まれの104歳です。  
男性は、田中共治さん(羽田地区)で大正元年11月17日生まれの100歳です。

### 100歳を迎えられる方

本年度、桜川市内で100歳を迎えられる方は男性2人・女性8人で計10人いらっしゃいます。対象となる方は、大正2年4月1日〜大正3年3月31日に生まれた方です。

### 市内の状況(8月1日現在)

市内で100歳以上の方は31人で、男性3人、女性28人です。65歳以上の方は6,884人で、女性4,351人、男性2,533人となっています。



鈴木 重雄さん  
(真壁町長岡地区)



平間 るいさん  
(真壁町上小幡地区)



鈴木 キクさん  
(青木地区)



八巻 たね子さん  
(猿田地区)



青木 志なさん  
(青柳地区)

## 100歳を迎えられる方

宮本さんご夫婦は、お二人で100歳を迎えられます。



竹内 ウメノさん  
(門毛地区)



榎戸 ヨシさん  
(真壁町塙世地区)



秋山 トミさん  
(大月地区)



宮本 しげさん  
(高久地区)



宮本 関三郎さん  
(高久地区)

## 羽黒小140年の歴史を

### ふりかえる記録映画の上映

8月24日、桜川市農村環境改善センターで、「羽黒小の歴史をふりかえる会」が行われ、創立140周年を迎えた羽黒小学校の歴史を記録した映画が上映されました。

この記録映画は、卒業生11人が発起人となり、「創立100周年記念式典」の際の8mmビデオ映像をDVDに再編し、その後の40年の歴史も含めて映像を作成したもので、当日は、PTAや卒業生、学校関係者約80人が参加。発起人代表の堀政美さんは、「羽黒小の歴史を振り返り、私たちが語り部として、次の時代に繋げていきたい」と話していました。



歴史をふりかえる映像を楽しむ参加者の皆さん



日本選手権開会式で入場行進する友部リトルシニアの選手達

## 日本選手権出場の友部リトルシニアで

### 岩瀬西中学生が活躍

日本リトルシニア中学硬式野球協会関東連盟夏季大会兼日本選手権予選会で、岩瀬西中学校3年生の物井優さん・谷中亮さんと同校2年生の仙波涼人さんが所属する「友部リトルシニア」がベスト13の成績を収め、8月に開催された日本選手権(全国大会)に出場しました。

日本選手権には、全国から予選会を勝ち抜いた32チームが参集。同チームは、初戦で惜敗しましたが、原田明広監督(元読売巨人軍投手)の下、野球技術の向上のみならず心身ともに鍛えるべく、日々厳しい練習に励んでいます。これからの活躍が期待されます。

## 自殺を予防するには

### 「この心のサインに気づくつなげる」

8月8日、大和ふれあいセンター「ジュラス」において、桜川市人権教育推進委員会などが主催し、筑波大学教授で精神医学専門の高橋祥友先生を講師に迎え「桜川市人権教育講演会」を開催しました。

「この心のサインに気づくつなげる」をテーマにした講演会には、市民の皆様や関係者約450人が参加。自殺予防にはその人の孤立を防ぐことと周りの気づきや絆の回復が必要であることなど、自殺の実態や予防についての講演に参加者の皆さんは耳を傾けていました。



うつ病について説明する講師の高橋祥友先生



桜川市商工会大和事務所前で行われた「桜川市未来クラブ協同組合」による道路清掃活動の出発式の模様

## 市内建設業70社が

### ボランティアで道路の清掃活動

8月9日「道の日」の一環として、市内の建設業70社で構成される「桜川市未来クラブ協同組合」の皆さんが、ボランティアで市内主要道路の清掃活動を行いました。

この活動は、筑西土木事務所主催で毎年行われているもので、同事務所管内の桜川・筑西・結城市で一斉に行われました。

桜川市では、猛暑の中、総勢140人の皆さんがダンブ70台に分乗し、清掃活動に汗を流しました。結果、約1トンのゴミや空き缶が回収されました。誰もが気持ちよく道路を使えるように、ゴミや空き缶などは自宅に持ち帰るようにしましょう。

# 情報ひろば

## 10月納期の税・保険料

市県民税	3期
国民健康保険税	4期
後期高齢者医療保険料	4期
介護保険料	4期

納期限/10月31日(木)

●●●●●

税・保険料は納期内に納めるようにしましょう。  
また、納め忘れがなく簡単に便利な口座振替制度をご利用ください。

## 桜川市の放射線量

測定日 (天気)	測定時間		
	9時	12時	15時
9/2(晴→雨)	0.06	0.059	0.059
9/9(晴)	0.059	0.059	0.059
9/17(晴)	0.061	0.061	0.061

単位：マイクロシーベルト(μSv)/時間

- 測定場所/岩瀬庁舎駐車場 地上1m(毎週測定)
- 測定結果/いずれも健康に害のない数値です。
- シーベルト(Sv)/人の体が放射線を受けた時の影響を表す単位
- 問合せ/環境対策課 ☎58-5111・75-3111代表
- ※保育所、幼稚園、小・中学校の測定結果は、市ホームページに掲載しています。

## お知らせ

在宅で要介護者を介護している方に「家族介護慰労金」を支給します

■内容/この事業は、在宅で要介護者を介護している方の苦勞に報いると共に、これからも要介護者が継続して在宅

で過ごせるように、介護している方を支援する制度です。

■支給の対象者/介護保険法による要介護区分が要介護3以上に認定されている方、または当該認定された方と同等と認められた方(日常生活において、ほぼ全面的な介護が必要な方)と、過去1年間(本年度は、平成24年8月1日〜平成25年7月31日まで)継続

して同居し日常介護している方が対象です。(同一世帯で要介護3以上の要介護者を2名以上介護している場合でも、支給対象者は1名です。)

■慰労金支給条件/次の条件を全て満たしている方です。

- ・要介護者または介護者が市税等に滞納が無いこと。
- ・過去1年間に介護保険サービスの利用がなかったこと。
- ・おおよび医療機関への入院日数の合計が90日を超えないこと。
- ・特別児童扶養手当などの支給に関する法律に規定する特別障害者手当の支給を受けていない方
- ・桜川市在宅障害児福祉手当支給条例に規定する福祉手当の支給を受けていない方
- 家族介護慰労金の額/年額5万円
- 手続き/家族介護慰労金を受給するためには、申請書の

提出が必要です。

- ・この事業に該当すると思われる方には、10月下旬に手続きに必要な書類を郵送します。
- ・要介護認定を受けていない方で、日常生活において、ほぼ全面的な介護が必要な方を介護している方は、お問い合わせ先までご相談ください。
- 提出期限/11月8日(金)
- 提出先/介護長寿課(岩瀬庁舎)、総合窓口課(大和・真壁庁舎)
- 問合せ/介護長寿課(☎0296-75-3158直通、☎58-5111・75-3111代表)
- 
- 桜川市の印鑑登録証に切替えはお済みですか

合併前の旧町村が発行した市民課

印鑑登録証から桜川市の印鑑登録証への切替えがお済みでない方は、お早めの切替えをお願いします。

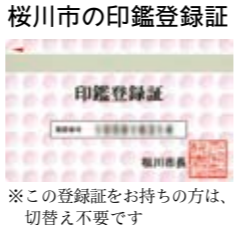

※この登録証をお持ちの方は、切替え不要です

5111・75-3111、内線2235)

●●●●●

■高齢者・障がい者のための成年後見相談会・講演会

茨城司法書士会  
(公社)成年後見センター・リーガルサポート茨城支部

■日時/10月19日(土)、10時〜15時

■会場/茨城司法書士会館(水戸市五軒町1-3-16)

■内容/成年後見・遺言・相続など

■予約/前日までに電話で申し込みください。

■問合せ・予約先/(公社)成年後見センター・リーガルサポート茨城支部 ☎029-302-3166、茨城司法書士会 ☎029-225-0111)

■日時/11月6日(水)、14時〜16時

■場所/大和中央公民館 2階 児童創作室

■対象/15歳〜39歳までの若者または、その保護者の方

■問合せ/厚生労働省認定事業 いばらき県西若者サポートステーション(☎0296-54-6012)

■日時/10月14日(月・祝)、10時〜16時

■場所/イースつくばカッラギロード

■内容/白菜キムチ鍋や常陸牛、旬の野菜サラダなどもその場で堪能☆プレゼントが当たる抽選会もあります。

■問合せ/茨城県東西農林事務所企画調整課(☎0296-24-9164)

## イベント

■手続料/無料

■切替え手続き場所

- ・旧岩瀬町の方/市民課(岩瀬庁舎)
- ・旧真壁町の方/真壁庁舎総合窓口課
- ・旧大和村の方/大和庁舎総合窓口課

■手続きに必要なもの/旧印鑑登録証、認印

※代理の方でも可能ですが、申請の際、印鑑登録者の氏名・生年月日の正しい記入が必要で

■日時/10月28日(月) 9時〜12時・13時〜16時

■場所/市役所 真壁庁舎

■問合せ/秘書広報課(☎58-5111・75-3111代表)

※次回/11月25日(月)は、市役所大和庁舎で、「市民の日」を開催します。

■日時/11月8日(金)、14時〜16時

■場所/大和中央公民館 2階 児童創作室

■対象/15歳〜39歳までの若者または、その保護者の方

■問合せ/厚生労働省認定事業 いばらき県西若者サポートステーション(☎0296-54-6012)

■日時/10月14日(月・祝)、10時〜16時

■場所/イースつくばカッラギロード

■内容/白菜キムチ鍋や常陸牛、旬の野菜サラダなどもその場で堪能☆プレゼントが当たる抽選会もあります。

■問合せ/茨城県東西農林事務所企画調整課(☎0296-24-9164)

## 市長と語ろう! 「市民の日」

市民の皆様の声を行政に反映するために、市長と語り合ってみませんか。話題はなんでも結構です。

■日時/10月28日(月) 9時〜12時・13時〜16時

■場所/市役所 真壁庁舎

■問合せ/秘書広報課(☎58-5111・75-3111代表)

※次回/11月25日(月)は、市役所大和庁舎で、「市民の日」を開催します。

■日時/11月8日(金)、14時〜16時

■場所/大和中央公民館 2階 児童創作室

■対象/15歳〜39歳までの若者または、その保護者の方

■問合せ/厚生労働省認定事業 いばらき県西若者サポートステーション(☎0296-54-6012)

■日時/10月14日(月・祝)、10時〜16時

■場所/イースつくばカッラギロード

■内容/白菜キムチ鍋や常陸牛、旬の野菜サラダなどもその場で堪能☆プレゼントが当たる抽選会もあります。

■問合せ/茨城県東西農林事務所企画調整課(☎0296-24-9164)

10月14日(月) 開場17周年記念杯 セルフ 13,000円  
10月30日(水) 秋の味覚杯 セルフ 10,000円  
料金には、朝・昼食代、税金、パーティ費、参加費を含みます

10月のセルフデー  
1(火)・4(金)・7(月)・11(金)・15(火)・18(金)・21(月)・28(月)・31(木)  
お一人様5,200円(朝食なし)

**下館ゴルフ倶楽部**  
茨西市茂田 ザ・ヒロサワ・シティ TEL.0296(20)1111

10月5日(土) 筑波チャレンジカップ  
参加費 お一人様1,500円(税込)

9日(水) 月刊パークゴルフ新聞杯  
参加費 お一人様2,000円(税込)

23日(水) 大島スポーツ・アシックス杯  
参加費 お一人様2,500円(税込)

**下館パークゴルフ場**  
茨西市茂田 ザ・ヒロサワ・シティ TEL.0296(22)4189

就職氷河期に、求人10倍! 歯科衛生士

体験入学

学校見学・受験相談は、ご希望に合わせて実施します。

10/19(土) 11/30(土)

**つくば歯科衛生専門学校**  
茨西市茂田 ザ・ヒロサワ・シティ TEL.0296(23)1220

歯科 小児歯科 インプラント 床矯正  
(自由診療 1歯20万円〜) (自由診療 9万円〜)

歯科用CTあり(撮影料19,800円〜)

**やなぎだ歯科**  
YANAGIDA DENTAL CLINIC

■診療時間/午前9:00〜12:30  
午後2:30〜7:00

■休日/木曜午後・土曜午後・日曜・祝日  
歯科医師 柳田佳代子 柳田充康

桜川市西飯岡539-4 坂戸小学校正門前  
http://www.yanagida-dc.com ☎0296-76-3700

ガス点検詐欺にご注意ください

1人暮らしの高齢者や子どもだけの留守番家庭に、ガス点検をよそおい高額な請求をする悪質な詐欺被害が起きています。

ガスの保安点検は無料です。不審に思われたら、すぐにお取引の販売店へ連絡して下さい。

茨城県高圧ガス保安協会 岩瀬部会(笠間支部)  
☎0296-72-5084 (LPG保安センター内)

# 健康ガイド

Health guide

《問合先》健康推進課  
☎0296-75-3159(直通)  
☎58-5111・75-3111(代表)

## 11月分

### 乳幼児健診・育児相談

岩瀬・大和地区の方

■1歳児健診  
・対象/H24・11月生  
・日程/11月25日(月)  
・会場/岩瀬福祉センター  
・受付時間/13時~13時20分  
・持参/母子健康手帳、送付した問診票、バスタオル

■3歳児健診  
・対象/H22・8月、9月生  
・日程/11月7日(木)  
・会場/岩瀬福祉センター  
・受付時間/13時~13時20分  
・持参/母子健康手帳、送付した問診票、バスタオル

目と耳のアンケート用紙

■2歳児歯科健診  
・対象/H23・8月、9月生  
・日程/11月8日(金)  
・会場/岩瀬福祉センター  
・受付時間/13時~13時20分  
・持参/母子健康手帳、送付した問診票、バスタオル、歯ブラシ(子ども用と仕上げみがき用)、コップ

### 真壁地区の方

■2歳児歯科健診  
・対象/H23・7月、8月、9月生  
・日程/11月21日(木)  
・会場/真壁保健センター  
・受付時間/13時~13時20分  
・持参/母子健康手帳、送付した問診票、バスタオル、歯ブラシ(子ども用と仕上げみがき用)、コップ

■育児相談  
・対象/H25・4月、5月、6月生  
・日程/11月13日(水)  
・会場/真壁保健センター  
・受付時間/13時~13時20分  
・持参/母子健康手帳、送付した問診票、バスタオル

### 健康相談

■総合健康相談

■成人健康診査  
骨粗しょう症検査  
5年に一度の検診となりますので、対象となる方は受診しましょう。

※対象年齢の方には、10月下旬頃に通知する予定です。(申込みは不要)

■日時および場所  
11月20日(水)  
真壁保健センター、9時30分~11時30分・13時30分~14時30分  
11月21日(木)、22日(金)  
岩瀬福祉センター、9時30分~11時30分・13時30分~14時30分  
内容/足(かかとの超音波検査)  
料金/500円

### 精神保健

■精神保健デイケア(要予約)  
・日程/11月5日、12日、19日、26日いずれも火曜日  
・開催時間/9時30分~11時30分  
・内容/仲間と楽しい時間を過ごしませんか。

■こころの健康相談(要予約)  
・日程/11月11日(月)  
・会場/岩瀬福祉センター  
・開催時間/13時~15時  
・内容/精神保健福祉士が担当し、秘密は厳守されます。

### 献血

11月18日(月)  
・会場/大和庁舎  
・受付時間/10時~12時、13時~15時30分  
11月26日(火)  
・会場/岩瀬中央公民館  
・受付時間/9時30分~15時30分

### 休日応急診療医療機関

11月3日(日)  
・医療機関名/錦木クリニック  
・住所/加茂部4-1  
・連絡先/☎0296-1761

3131

11月4日(月)  
・医療機関名/根本医院  
・住所/真壁町真壁202  
・連絡先/☎0296-5510027

11月10日(日)  
・医療機関名/千勝医院  
・住所/本木1602-5  
・連絡先/☎0296-5815010

11月17日(日)  
・医療機関名/つくし野クリニック  
・住所/真壁町椎尾2022  
・連絡先/☎0296-2017755

11月23日(土)  
・医療機関名/延島クリニック  
・住所/東飯田600  
・連絡先/☎0296-5815058

11月24日(日)  
・医療機関名/なかはら整形外科医院  
・住所/真壁町飯塚496-1  
・連絡先/☎0296-2319955

※当番医は、変更になる場合がありますので、休日の場合は各庁舎の日直、またはホームページにて確認のうえ受診してください。

■きらきら健康講座  
脳がレッドカードを出す前に

■日時/11月14日(木)、13時30分~15時  
■場所/岩瀬福祉センター  
■講師/協和中央病院 中原昇 先生  
■申込期限/11月13日(水)  
■定員/100名  
■申込方法/電話または健康推進課窓口(参加費は無料です。)  
■問合せ・申込先/健康推進課(☎0296-75-3159直通、☎58-5111・75-3111代表)

骨を効率よく強くしよう!

○効率よくカルシウムを摂るためには・・・

- ・肉や魚などのタンパク質と一緒に食べる
- ・野菜や海藻類などと一緒に食べる
- ・塩分を控える。塩分を摂り過ぎると、カルシウムが尿中に出てしまいます。



■まだ間にあつ! 運動教室のご案内

■日時/10月24日(木)、13時30分~15時(受付13時15分)  
■場所/岩瀬総合体育館(ラスカ) サブアリーナ  
■講師/飛田みつゑ 先生  
■内容/消費エネルギーを増やす体幹運動  
・持ち物:運動靴、飲み物、タオル、運動できる服装でお越しください。  
■参加費/無料  
■対象者および募集人数/市内在住の概ね30歳~65歳までの医師より運動制限のない方先着20名  
■申込期限/10月21日(月)  
■問合せ・申込先/健康推進課(☎0296-75-3159直通、☎58-5111・75-3111代表)

インフルエンザ予防接種費用の助成

■接種期間/10月1日(火)~平成26年1月31日(金)

■高齢者の方

■対象  
①65歳以上(対象の方には受診券を郵送します。)  
②60歳~64歳で身体障害者手帳1級

■公費負担/2,000円(接種料金を超えた場合の差額は自己負担)

■接種場所/県内医療機関(事前に必ず予約)

■持参物/受診券(ハガキ)、健康保険証

※予診票は市内、市外一部の医療機関にて配布します。

■小児の方

■対象/満1歳~中学3年生  
■公費負担/1回1,000円(2回まで)、差額は自己負担

■接種場所/桜川市内医療機関のみ(事前に必ず予約)

■持参物/健康保険証

※予診票は医療機関にて配布します。

■問合せ・申込先/健康推進課(☎75-3159直通、☎58-5111・75-3111代表)

勉強がらくになるのは公文式!

はじめよう!

**KUMON**

ぜひ一度、教室も見に来てください。

真壁中央・十里・明野ベース・スフィア教室  
代表 0296-57-2969  
真壁中央:桜川市真壁町田52-4

乳幼児教室  
小学生教室  
中学生教室  
高校生教室

古橋伸夫税理士事務所

TKC

~お客さまに豊かさと繁栄を~

桜川市真壁町桜井765-2

TEL 0296-54-1540

Homepage <http://www.furuhashikaikei.com>

運転免許 18歳限定応援企画 この機会に免許取得!!

※10~12月末日までに入校される方が対象です。

期間限定特別料金 (消費税込み)		
入校月	AT車	MT車
10月	269,900円	283,100円
11・12月	272,100円	285,300円

運転免許クレジット金利0% 11月10日までに入校される方が利用できます。10月31日までに受付必要。

土日OK!夜8時まで教習。自宅近くまで無料送迎有り。

公認 明野自動車学校 ☎0296(52)2811  
ホームページ <http://www.areaguide.jp/akenods/>

# まちおこし

## 「蔵の街真壁花・行灯プロジェクト」

あんどん

7月3日、茨城県主催の茨城県商店街活性化コンペ事業の公開プレゼンテーションに参加した大和町商店会(真壁町真壁地区)が、「蔵の街真壁花・行灯プロジェクト」で優秀プランを受賞しました。

このプロジェクトは、行灯を利用して、楽しく趣のある心から癒されるまちづくりをすることが目的です。

今回製作され、店先などに置かれる行灯は、高さ130cm・幅36cmで、縦長の箱型をしています。側面には、真壁氏の旗指物に描かれていた黒いイノシシの絵が入っています。また、ほかの面には、祭り名や店名、幼稚園児・小学生児童などの絵や書道の作品を入れる予定です。

店先などに置かれる高さ130cm・幅36cmの行灯



### 蔵の街・行灯まつり

夕暮れの町並みに灯る幻想的な行灯をお楽しみください。キッズダンス、よさこい、太極拳の演舞、模擬店など楽しい催しがたくさんあります。

■日時／10月20日(日)

16時～20時30分

雨天延期10月27日(日)

■会場／真壁伝承館駐車場西側、真壁町真壁の大和町・高上町

■問合先／大和町商店会 村上(むらかみ) (☎0296-5513160)

## 真壁伝承館の来館者30万人突破

平成23年9月1日にオープンした多目的複合施設「真壁伝承館」の来館者が7月30日で30万人に到達し、節目の利用者に記念品を授与する記念セレモニーが開催されました。

来館30万人目となったのは、真壁町亀熊地区の柴山理(しばやま)さんと孫の真壁小2年の柴山幸輝(しばやまこうき)さん。中田市長の出迎えを受け、くす玉を割った後、記念品が贈られました。

柴山さんは、偶然30万人目となると驚いた様子でしたが、「周辺に残っている歴史的建造物を多くの人に見てもらいたい」と話していました。

真壁伝承館は、旧真壁中央



地域交流の拠点として親しまれている多目的複合施設「真壁伝承館」

公民館の老朽化に伴い、国の重要伝統的建造物群保存地区のシンボルとして建設され、白と黒を基調とした外観により、歴史的建造物が立ち並ぶ周辺の景観に配慮された造りとなっています。

施設の主な機能は、会議室や調理室、音楽スタジオ、集会ホールを備えているほか、歴史資料館や図書館(所蔵20,000冊)を併設しており、多方面の目的で利用することが可能です。

■問合先／生涯学習課(真壁伝承館内) ☎0296-2318521



来館30万人目となった柴山理(しばやま)さん(左)、家族の幸輝(こうき)さん(中央)と中田市長(中田) (右)

## 資格取得!

少子・高齢化が進展する現在、資格者として医療の分野で輝けるフィールドが大きく広がっています。当学院では、幅広い年齢層の生徒が共に学び、地域医療の最前線で活躍しています。社会人の方々も、数多くチャレンジしています。

### 地域医療に貢献する 准看護師

募集要項 領布中  
入学相談・学院見学  
随時受付中



真壁医師会准看護学院  
☎0296-22-7702

筑西市二木成827-1(下館南中学校そば)  
<http://www.m-ishikai.com/gakuin/>



# あなた 市民が主役のまちづくり

vol.23

企画課〈統計・市民協働グループ〉  
 (☎58-5111・75-3111代表、内線1273)

## 「歩いて健康に」

秋の行楽シーズンとなりま  
 した。モミジ狩りなどを計画  
 されている方も多いと思いま  
 す。

桜川市にも秋を楽しめる場  
 所がたくさんあります。身近  
 な場所として、岩瀬駅から歩  
 いて行ける御嶽山・雨引山ハ  
 イキングコースがあります。

このコースは市民有志の皆  
 さんが草刈などを行いコース  
 の環境を整備しています。近  
 年は健康のために歩く人が多  
 くなり、雨引山山頂では出  
 会った人たちが楽しみに会話  
 をしています。今年5月から  
 歩き始めた女性は「身体の調  
 子がよくなりました」と笑み  
 を浮かべていました。  
 歩いて健康に。身近な自然  
 とふれあいながら地元の山を  
 歩くのもいいものです。



雨引山山頂からの眺め

## 「日本一きれいな まちづくり」

桜川市フェイสบックで  
 375名の方々から「いい  
 ね」を押していたいただいた桃山  
 中学校の生徒たちによるゴミ  
 拾いボランティア。真壁祇園  
 祭の期間中、生徒たちが毎  
 朝、町中のゴミを拾い歩いて  
 くれます。

「まちがきれいになると気



真壁祇園祭中、毎朝ゴミを拾う  
桃山中学校の生徒たち

## 男女共同参画

### 公開講演会 開催

- 日時／12月22日(日)、13時  
30分(受付13時)
- 場所／桜川市大和ふれあい  
センター「シトラス」
- 講師／菊地幸夫氏(弁護  
士)「行列のできる法律相談  
所」などで活躍中
- 演題／「仕事も家庭も一生  
懸命！〜出会いの人生から  
学んだこと〜」
- 定員／500人(無料)。聴  
講希望の方は直接会場へお越

持ちがいいです」このような  
 生徒たちの活動が日本一きれ  
 いなまちづくりの原動力と  
 なっています。

してください。

- 主催／茨城県教育委員会、  
茨城県教育財団、茨城県女性  
プラザ、桜川市
- 問合せ先／企画課(☎58-  
5111・75-3111、内  
線1273・1274)



菊地弁護士

## 婚活情報

榎戸ドクター講話&じゃ  
 んじゃん焼きパーティー

- 日時／11月10日(日)、11時  
〜15時(受付10時30分)
- 場所／ザ・ヒロサワ・シ  
テイ(筑西市茂田 ☎0296  
-201111)
- 募集要件／20歳〜40歳まで  
の独身男女各15名
- 参加費／男性3,000円、  
女性2,000円
- 主催／日本赤十字社茨城支  
部メディアカルチーム21奉仕団
- 問合せ・申込先／酒井(☎  
090-8845-13450)

## 介護のご相談は

居宅介護支援事業所

さくらがわ

☎0296-20-6071

入所・短期入所・  
通所リハビリテーション

介護老人保健施設

さくらがわ

☎0296-20-6071

URL: <http://www.douaikai.or.jp>

内科・外科・消化器内科・  
循環器科・呼吸器科・耳鼻咽喉科

延島クリニック

☎0296-58-5058

大和中央公民館

〔児童図書〕

にゃんにゃんべんとう  
おならゴリラ  
とべ!カーピー  
クロコダイルとイルカ  
どうしたのプタくん

きむら ゆういち 作  
守谷 茂泰 作  
もろはし せいこう 作・絵  
ドリアン 助川 作  
みやにし たつや 作

〔一般図書〕

蘭陵王の恋(新・御宿のかわせみ)  
大江戸釣客伝 上・下  
猫色ケミストリー  
かすていら  
MOCO'S キッチン

平岩 弓枝 著  
夢枕 漠 著  
喜多 喜久 著  
さだ まさし 著  
速水 もこみち 著

【今月のお薦め本】



うがいライオン(大型絵本)  
ねじめ 正一・長谷川 義一 作・絵

貸出期間▼2週間(1人5冊まで)  
開放時間▼9時~17時  
休館日▼月曜日・祝日  
問合せ先▼02965817117

岩瀬中央公民館

〔児童図書〕

怪物はささやく  
森のひつじ  
だるまさんの  
がんばる!たまごにいちゃん  
世界を変えるデザインの力

パトリック・ネス 著/池田 真紀子 訳  
森島 羊年子 著  
かがくい ひろし 作  
あきやま ただし 作・絵  
ナガオカケンメイ 監修

〔一般図書〕

つくもがみ、あそぼうよ  
週末のセッション  
子宮を温める健康法  
花の山歩き 関東 低山ハイキングガイド  
働きざかり、遊びざかりに 元気弁当

畠中 恵 著  
伊園 旬 著  
若杉 友子 著  
ばらむ 著  
小林 ケンタロウ 著

【今月のお薦め本】



見習い凶獣学者ナサニエル・フラットの冒険①~④  
R・L・ラフィーパース 著/千葉 茂樹 訳

貸出期間▼2週間(1人5冊まで)  
開放時間▼9時~17時  
休館日▼月曜日・祝日  
問合せ先▼02967510344

真壁伝承館 真壁図書館

〔児童図書〕

トリックアートおばけやしき  
どうする?どうする? ほうしゃせん  
こんやは なんのぎょうれつ?  
えいごのじかん How Do You Do? はじめまして  
のろまなローラー  
かにのしょうばい

北岡 明佳 監修  
山田 ふしぎ文・絵  
オームラトモコ 作  
大和田 美鈴 絵/新沢 としひこ 作  
山本 忠敬 絵/小出 正吾 作  
山口 マオ 絵/新美 南吉 作

〔一般図書〕

メディカル・リンパマッサージ  
ランドセル俳人の五・七・五  
家族写真  
慶次郎縁側日記 祭りの日  
清須会議  
高校入試

渡辺 佳子 著  
小林 凜 著  
荻原 浩 著  
北原 亞以子 著  
三谷 幸喜 著  
湊 かなえ 著

【今月のお薦め本】



引退犬 命の物語 命あるかぎり輝きつづけた盲導犬たち  
引田 俊子 著

貸出期間▼2週間(資料合計...1人10冊まで)  
開放時間▼平日10時~18時 土・日曜日9時~17時  
休館日▼月曜日・祝日  
問合せ先▼0296238525

無料法律相談会開催のお知らせ  
日時:10月19日(土) 10:00~16:30 場所:結城市民文化センターアクロス  
日時:10月27日(日) 9:00~17:00 場所:弁護士法人 萩原総合法律事務所  
予約制となります。どなたも無料でご相談いただけます。

弁護士法人 萩原総合法律事務所  
茨城県弁護士会所属 弁護士 萩原 慎二  
筑西市乙828番3 SATOHビル2階(JR下館駅南口徒歩30秒)  
0296-48-8875 (月~金 9:00~12:00, 13:00~17:30)

# 文芸 さくらがわ

## 俳句

〔天和俳句愛好会〕

百までも生きる余生や秋高し 田中はつい  
 終い湯に五衰を癒す十三夜 古橋 益子  
 母逝きし同じ齢や秋桜 代田 とし  
 十葉を干して長寿の夢を追う 安達 幸子  
 亡夫の声かと振り返る秋の風 皆川 和子  
 愚痴などは言わぬ案山子は直立に 岩淵のぶ子  
 皿洗ふ音の聞こゆる良夜かな 鈴木 つぎ

## 短歌

〔花の室 木崎集〕

騒めける人ら群れある会のなか遠流のころこ  
 胸に凝れる 塚田 沙玲  
 軽やかに踊る足どり先を行く犬に連れられ二  
 本足行く 石浜今日子  
 裏庭に夏の終わりの便りあり白みがかったブ  
 ルーサルビア 大久保まさ子  
 樹は伐られ採石深く掘られゆき山寺の水脈か  
 れはててゆく 高昌

朽繩の解けるごとく流れゆく飛行雲のかけ裏  
 山の上 塩谷 明子  
 夕ごとに来て鬼やんますぐ帰る西のお空はだ  
 んだらあかね 鈴木 とみ  
 夜祭りだトンボの影絵が客を呼ぶ伝承館には  
 ボトルの灯 塚本 幸子  
 あしたこそ深く質ある日になれとタイムテー  
 プル手帳にするす 西岡 和子  
 青梨をかじりてはしやげる子に混じりわれは  
 ひととき幼児となる 野村 幸男  
 夫逝きて四年 墓前に額ずけばつと風立ちて  
 わが髪ゆめらす 深谷 快子

〔岩瀬短歌会〕

「ひとりのレシビ」頁めくるも定番の肉じや  
 がと決める連休なかばを 五月女静江  
 昼よりの驟雨に打たれし夏椿 さやなる蕊へ  
 泥のなずさう 小林美瑛子  
 ひもすがら孫の運転に身をまかせなごみて帰  
 る夕焼けの空 大関にち子  
 交々に夜半に鳴きたる牛蛙耳朶に残りて眠り  
 うつつう 渡辺しな子  
 苦を封じ楽しきことのみ胸に秘め二十五年の  
 教室を去る 浜野和 操

鉢植えのひと本のみのクラジオラス仏前に求  
 む雨にぬれつつ 岡野 禮子  
 幾千里海原こへて客来たる軒下貸すから子育  
 て励め 泉 三郎  
 野の川の緩き流れに番の鴨ひかり浴みつつ毛  
 繕いする 大久保富美江

〔岩瀬秋歌会〕

竹ゆらし風ささやくや姑の声真白き団子作る  
 秋彼岸 大関 節子  
 玄関に迎へてくれる虫の声外の暑さを一とき  
 忘る 安達 悦子  
 「気をつけて」と言われて過す日々なれど蹟  
 づき怪我し虚しさに泣く 安達すみ子  
 夏休み曾孫にせがまれトランプの切札にぎり  
 若き日惚ぶ 角田 玉枝  
 少年日の映画を見爆弾と焼夷弾の中命拾ひし  
 乙女の時を(三月十日東京にて) 坪井ゆき子  
 昨夜よりの雨に洗はれ濃緑の一際美しき我が  
 家の庭も 長谷川玲子  
 厠辺の窓ゆ紅々百日紅米寿の心に華やぎとも  
 る 石川 喜代

〔一般投稿〕

子供らの「どう？」の一声いやされて今日も  
 「元氣」と背筋をのばす 稲川 好子



**>>>おもちゃお売りください。**  
 ご不要なおもちゃ、捨てる前にぜひお電話を！  
 こちらから、お伺いいたします。  
 直接お持ちいただくことも可能です。  
 ご好評により、高めに買取取りしております。  
 ウルトマン・怪獣・ブロック・戦隊ヒーロー・  
 仮面ライダー・合体ロボット・LEGO・プラモデル・本など...  
 増田石材工業(株) 玩具事業部 増田俊伸  
 桜川市大国玉2056-1 10時~19時(不定休)  
 お電話はお気軽に **090-3040-4115**

**とびた歯科クリニック**  
 ナ オ シ ロ イ ハ  
**70-4618**  
**パワーマート岩瀬店前**  
 診療時間  

時間	曜日	月	火	水	木	金	土	日
9:30~12:30 (受付は12:00まで)		○	○	休	○	○	9:00 ↓ 12:30	休
14:30~19:00 (受付は18:30まで)		○	○	休	○	○	休	休

 ※祝日のある週は、水曜診察致します。  
 とびた歯科クリニック **検索**

## 芸能祭

■日時／10月27日(日)、9時～16時  
 ■場所／大和ふれあいセンター「シトラス」  
 ■出演団体  
 ・民謡／松峰会、富谷会、淡俊会、久原会、つくし三絃会  
 ・舞踊／紫会、鳳会、雅流四つ竹健康踊り、星宮会  
 ・フラダンス／カトレヤ会、スイートピー、フラ・ポピラー、フラ・リリア、レファ・フラクラブ



## 市民文化祭

■問合せ／生涯学習課(真壁伝承館内) ☎0296-2318521、月曜休館

## 音楽祭

■日時／10月20日(日)、8時45分～16時  
 ■場所／真壁伝承館まかべホール  
 ■出演団体  
 ・コーラス／岩瀬すみれコーラス、童謡を歌う会「いわせ」、まかべコーラス、大和童謡教室・桜子合唱団、おつつあんず・美音ルバ、J A北つくば大和女性部  
 ・大正琴／やまと琴峰会、大正琴むつみ会、真壁伝承館  
 ・オーケストラ／岩瀬フォークダンス  
 ・洋舞／真壁モダンバレエ、リフレッシュエクスサイズ  
 ・吟剣詩舞／岩瀬吟剣詩舞連合会、大和神武館  
 ・よさこいソーラン／真壁桜乃舞



## おっきくなあれ!

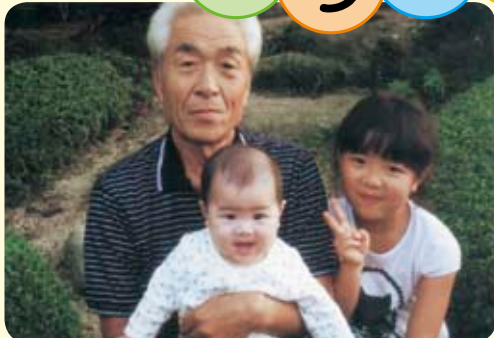

秋山 萌々ちゃん(写真中央) 平成25年3月28日生 (小塩地区)  
 おじいちゃんからひここと  
 我が家の宝、花菜ちゃん、萌々ちゃん。  
 健康で明るく、思いやりのある娘に育ってほしい。おじいちゃんからのお願いです。

秋山 花菜ちゃん(写真右) 平成19年5月27日生  
 磯 夏姫ちゃん(写真右) 平成19年8月9日生  
 磯 陽斗ちゃん(写真左) 平成21年5月14日生  
 磯 琴美ちゃん(写真中央) 平成23年3月3日生 (山口地区)  
 おかあさんからひここと  
 きょうだい仲良く、元気に育つてね!

※このコーナーに掲載を希望の方は、秘書広報課(☎58-5111・75-3111)までお申し込みください。

広報 さくらがわ No.193 10月1日発行  
 発行：桜川市 / 月2回(1日/15日)  
 編集：市長公室秘書広報課  
 TEL：0296-58-5111・75-3111(代表)  
 FAX：0296-58-5115  
 〒309-1293 茨城県桜川市羽田1023番地  
 ホームページ <http://www.city.sakuragawa.lg.jp>  
 Eメール [info@city.sakuragawa.lg.jp](mailto:info@city.sakuragawa.lg.jp)



【表紙】  
 実りの季節を迎えた9月、市内各地でこがね色に実った稲の収穫が行われました。米づくりが盛んな桜川市では、市の土地面積の約12%で水稲の作付けが行われていて、平成24年の収穫量は12,800トン。茨城県全体の収穫量の約3%にあたります。  
 表紙は、加茂部地区にお住まいの北畠幹雄さん。「今年のコシヒカリは手応えがあり、出来が良さそうです」と話していました。