

桜川市の放射線量

測定日 (天気)	測定時間		
	9時	12時	15時
2/18 (曇→雨)	0.098	0.093	0.094
2/25 (晴)	0.106	0.094	0.096
3/4 (曇)	0.092	0.093	0.095

単位：マイクロシーベルト(μSv) / 時間

■測定場所／岩瀬庁舎駐車場地上1m(毎週月曜日に測定)

■測定結果／いずれも健康に害のない数値です。

■シーベルト(Sv)／人の体が放射線を受けた時の影響を表す単位

■問合せ／環境対策課(☎58-5111・75-3111代表)

※保育所、幼稚園、小・中学校の測定結果は、市ホームページに掲載しています。

お知らせ

被災者生活再建支援制度の申請期間の再延長

社会福祉課

東日本大震災により、住宅が全壊または大規模半壊した世帯などに対する基礎支援金の申請期間が、1年間再延長となりました。

■住宅の被害程度に応じて支給する支援金(基礎支援金)

・申請期限／平成26年4月10日(1年間再延長)

・支給額／住宅の被害程度が全壊、解体および長期避難は、100万円。大規模半

壊は、50万円

■住宅の再建方法に応じて支給する支援金(加算支援金)

・申請期限／平成26年4月10日

・支給額／住宅の再建方法が建設・購入は、200万円。補修は、100万円。賃貸(公営住宅以外)は、50万円

※単身世帯の支給額は3/4

■申請方法／社会福祉課(岩瀬庁舎)、都市整備課(大和庁舎)、真壁総合窓口課(真壁庁舎)の窓口で申請書がありますので、「り災証明書」「住民票(世帯全員)」「世帯主の預金通帳の写し」「滅失証明書」「建設工事等契約書」など必要書類を持参のうえ申請

市長と語ろう！「市民の日」

市民の皆様の声を行政に反映するために、市長と語り合ってみませんか。話題はなんでも結構です。

■日時／3月25日(月)

9時～12時・13時～16時

■場所／市役所 岩瀬庁舎(岩瀬64-2)

■問合せ／秘書広報課(☎58-5111・75-3111代表)

※次回／4月23日(火)、真壁伝承館で、「市政懇談会」を開催します。

土地売買等届出書の提出部数などの変更

企画課

平成25年4月から、茨城県からの権限移譲に伴い、国土利用計画法に基づく土地売買等届出書の提出部数が2部から1部に変更となり、あて先が「茨城県知事」から「桜川市長」に変更となります。

■国土利用計画法に基づく土地取引の届出

一定面積以上の土地取引について、土地取引による権利取得者に対して、土地売買契約の締結の日から2週間以内

燃えるごみ指定袋が黄色になります

環境対策課

現在お使いの燃えるごみ指定袋(白色)が、黄色の指定袋に変更になります。現在の指定袋は店頭在庫がなくなり次第、順次黄色の指定袋に変更になります。

価格は、従来通りとなります。また、現在の指定袋は、従来通りご利用いただけます。

■問合せ／環境対策課(☎58-5111・75-3111、

内線2286

4月1日から「レストハウスみかげ」は休業します

木工観光課

桜川市真壁野外趣味活動施設「レストハウスみかげ」を4月1日(月)からしばらくの間、休業します。テニスコートおよびクロケット場の利用予約などについては、真壁庁舎の木工観光課へお申し込みください。営業を再開する時には、改めてお知らせします。

■問合せ／木工観光課(☎0296-5511159直通、☎58151111・7513111代表)

はかりの定期検査を受けてください

木工観光課

取引または証明に使用するはかりは、2年に1回定期検査を受けなければなりません。次の日程で定期検査を実施しますので、最寄りの会場に必ず受けてください。

■日程・場所
4月22日(月)・23日(火)

／真壁庁舎北側駐車場

・4月24日(水)／岩瀬庁舎北側駐車場
・4月25日(木)／大和庁舎北側駐車場

■時間／10時30分～12時・13時～15時

■持参品／手数料(1台あたり520円)・3,000円(位)、はかり(分銅・おもり)、受検通知ハガキ

■問合せ／茨城県計量検定所(☎0299-2212763)、桜川市木工観光課(☎0296-5511159直通、☎58151111・7513111代表)

行政相談(無料)

総務課

行政サービス、各種制度の手続きなど、お困りごとや苦情、ご意見、ご要望があれば、お気軽にご相談ください。

行政相談委員

・岩瀬地区／齊藤久男さん
・大和地区／川股守安さん
・真壁地区／吉原千恵子さん

■開設日・場所
・岩瀬福祉センター／4月8日(月)、7月8日(月)、10月7日(月)、平成26年

1月7日(火)

・大和ふれあいセンター「シトラス」／5月8日(水)、8月7日(水)、11月7日(木)、平成26年2月7日(金)

・真壁福祉センター／6月7日(金)、9月9日(月)、12月9日(月)、平成26年3月7日(金)

■時間／13時30分～15時30分
■その他／日時は、変更になる場合がありますので、事前にご確認ください。

■問合せ／総務課(☎58151111・75131111、内線1216)

無料法律相談

桜川市社会福祉協議会

財産、借地、金銭貸借契約、離婚問題など、法律に関することについて、弁護士が相談に応じます。なお、事前の予約が必要になります。

■開催日時／3月27日(水)、10時～12時

■場所／真壁福祉センター
■定員・対象／先着5名(桜川市在住の方)

■予約開始／3月18日(月)、9時～
■問合せ・予約先／桜川市社

会福祉協議会 岩瀬本所(☎0296-7611357)

人権擁護委員会にご相談ください

下妻人権擁護委員協議会 桜川市部会

■日時／4月9日(火)、13時30分～15時30分

■場所／真壁伝承館2階創作室

■相談内容／離婚・相続・いじめ・金銭貸借など

■問合せ／市民課人権啓発推進室(☎58151111・75131111、内線3241)

募集

地域と市政の橋渡しとなる「市政モニター」を募集

秘書広報課

■活動内容／まちづくりへの提言や要望の提出、市政について意見交換する会議(年2回程度)への出席

■任期／委嘱の日(平成25年6月予定)～平成26年3月31日

■募集人数(公募)／5人
■申込要件／市内に住む20歳以上の方、公務員および地方

稲村神社(☎0296-7512838)

「だてコン」参加者募集

(社)下館青年会議所

飲食店を会場とした移動式お見合いパーティー(街コンスタイル)を開催します。
■日時／4月21日(日)、13

時30分～17時ごろ

■場所／旧下館市内の飲食店

■対象／男性25歳～45歳くらい・女性20歳～45歳くらいの

独身者各250名(2名～4名のグループで申込)

■会費／男性6,000円、女性2,000円
■申込方法／メール [atecon2013@gmail.com]

「レストハウスみかげ」などの指定管理者募集

木工観光課

「レストハウスみかげ」を含む公共施設「桜川市真壁野外趣味活動施設」の管理運営業務を行う指定管理者を募集します。

飲食の提供などによる収入は、指定管理者の収入となります。

■施設の概要
・名称／桜川市真壁野外趣味活動施設

・所在地／桜川市真壁町桜井1073-12

・設置年月日／昭和50年9月1日

・敷地面積／1万5千㎡

・施設／「レストハウスみかげ」鉄筋コンクリート造平屋建、553.55㎡、和室(大・中)・洋室・ホール・

厨房【テニスコート】全天候型3面、1,870㎡【ク

ロケット場】全面芝4面、1,600㎡

■指定期間／3年間

■募集要項の配付
・配付時間／平日9時～17時
・配付期限／4月23日(火)

・配付場所／木工観光課(真壁)

指定管理者募集

木工観光課

壁庁舎、総合窓口課(岩瀬・大和庁舎)、市ホームページ

■募集に関する質問
郵送、FAX、メールでお願いします。電話および口頭は受け付けません。

■申請書類の受付
・受付時間／平日9時～17時
・受付期限／4月23日(火)

・提出方法／申請書類を直接持参ください。

■施設見学会
応募者は必ず見学会に出席してください。(1団体等2名まで)

・日時／4月26日(金)、14時～(1～2時間程度)

・申込期限／4月23日(火)

・申込方法／FAX、メール

■問合せ・質問・申込先
／木工観光課(〒3000

14495 桜川市真壁町飯塚911 ☎0296

5511159直通、☎58151111・75131111代表

FAX 0296-5410417、E-mail: syoukou_city_sakuragawa.lg.jp)

子育て支援センター 4月の予定



施設	日	時間	内容
真壁	3日(水)	13時～	赤ちゃんの自由遊び
	10日(水)	自由遊び内	身体測定(保健師による測定)(10時～11時までに来所ください。)
岩瀬	12日(金)	10時～	企画あそび「みんなと楽しくうせん遊び」(要予約、定員あり)
	17日(水)	10時～	あかちゃんヨガ(要予約)
真壁	17日(水)	13時30分～	子育てアドバイザーによる育児相談(要予約・個別)
	17日(水)	13時～	出張子育て(岩瀬児童館)「みんなと楽しくうせん遊び」(要予約)
岩瀬	17日(水)	13時～	コーラスほっぴこーん&ティータム(11時～12時)
	24日(水)	13時～	あかちゃんのタッチケア(要予約)
真壁	24日(水)	14時30分～	母乳相談(要予約・個別)
	17日(水)	13時～	0歳児のお部屋
真壁	19日(金)	10時～	企画あそび「大きなこいのほり」とあそびう(要予約)
	22日(月)	13時～	ママの折り紙座談会

■問合せ・申込先／子育て支援センター岩瀬(岩瀬福祉センター内)(☎0296-7516144、開所日:月～金)、子育て支援センター真壁(真壁福祉センター隣)(☎0296-5515131、開所日:月・水・金)
※イベント開催日以外は、自由遊びとなります。

公共団体の議会議員でない方、過去に市政モニター経験がない方

■申込方法／ハガキ、電話またはFAX(住所・氏名・年齢・職業・電話番号を明記)

■申込期限／4月26日(金)

■問合せ・申込先／秘書広報課(〒30911293 桜川市羽田1023 ☎58151111・75131111(内線1268)・FAX 0296-5815082)

■「稚児行列」参加者募集
桜川市観光協会

名勝「桜川」の桜まつりのイベント「稚児行列」の参加者を募集します。

かわいいうちの稚児姿に装い、子どもの成長祈願、無病息災、智徳成就などを祈願します。(市外の方も参加できます。)

■日時／4月13日(土)、10時集合、11時斎行(雨天、翌14日(日)に順延)

■集合場所／櫻川磯部稲村神社(磯部772)

■参加費／1万円(貸し装束、足袋、草履、記念写真代含む)

■申込期限／4月8日(月)

■問合せ・申込先／櫻川磯部

■申込期限／3月29日(金)
■問合せ(社)下館青年会議所 大島(☎080119712991)

■ターゲット・バードゴルフ講座受講者募集
県西総合公園

■日時／4月22日(月)～5月13日(月)(毎週月曜、全4回)、9時～12時

■開催場所／県西総合公園ターゲット・バードゴルフ場

■受講料／無料。ただし、スポーツ保険料、ボール代などは実費(1,000円前後)

■定員／20名

■募集期限／4月15日(月)

■問合せ・申込先／県西総合公園管理事務所(☎029615715631、8時30分～17時)

■茨城県警察官採用試験
桜川警察署

本署・交番で、平成25年度茨城県警察官採用試験(第1回)の案内および受験申込書の配布・受付をしています。

■受験資格
男性警察官A・女性警察官A

昭和59年4月2日以降生まれで、大学を卒業した方、若しくは平成26年3月31日までに卒業見込みの方

男性警察官B・女性警察官B

昭和58年4月2日～平成7年4月1日までに生まれた方で、警察官Aの受験資格に該当しない方

■申込期限／「郵送・持参」
4月16日(火) (消印有効)、「インターネット」4月15日(月)・17時(受信有効)

■問合せ・申込先／桜川警察署 警務係 (☎0296-5510110)

健康・福祉

4月1日の献血中止

健康推進課

4月1日(月)に、フードスクエアカスミ岩瀬店で予定していた献血は中止となりました。

次回の献血は、4月23日(火)に岩瀬中央公民館で行います。

■問合せ／健康推進課 (☎0296-7513159直通、☎5815111・7513111代表)

農家の皆さんへ

■問合せ／桜川市農業委員会 (☎58-5111・75-3111、内線3181)

農業労働力賃金・請負賃金

■労働力賃金

作業別	金額
一般作業	7,000円
摘要	1. 1日8時間を基準とする 2. 特殊な作業および立地条件によって当事者間で調整してください。

■請負賃金 (10a 当たり) ※消費税は含まれておりません。

作業別	金額	摘要
畑 耕 起	3,500円	
水 田 耕 起	4,000円	
代 か き	6,500円	
あぜ塗り (m 当たり)	80円	
苗 代	700円	1箱当たり
田 植	7,000円	植付けのみ
刈取・乾燥・調整	31,000円	
コンバイン刈取のみ	17,000円	
も み 運 搬	2,000円	
乾燥・もみすり	750円	玄米 1 袋 30 kg 当たり 水分 18% 以内

※作業の難易、ほ場、生もみの水分により上記の金額によるのが適当でない場合は、当事者間で調整してください。

※上記の請負代金は、ほ場整備済みの農地を基準としています。

桜川市農業委員会では、農作業賃金等の適正化をはかるため、隣接市町の農作業賃金を参考に、平成25年度の「農業労働力賃金・請負賃金」を設定しましたのでお知らせいたします。
また、桜川市の平成24年1月～12月までの1年の間に締結された賃貸借水準(10a 当たり)は、「田畑の賃貸借料情報」とありとなっております。賃貸借料を決める際の参考としてください。

田畑の賃貸借料情報

(単位：円 / 10a 当たり、データ数は件数)

締結された地域名	1. 田 (水稻) の部				2. 畑 (普通畑) の部			
	平均額	最高額	最低額	データ数	平均額	最高額	最低額	データ数
岩瀬地区	16,200	22,700	5,000	52	5,000	8,000	3,000	17
大和地区	17,900	30,000	7,000	17	7,900	15,000	3,000	12
真壁地区	20,800	30,200	15,100	32	6,000	10,000	3,000	16

平成25年度

納税・保険料カレンダー

納め忘れがなく簡単に便利な口座振替をご利用ください。

月別	税目等	期別	納期限	督促状等 発送予定日
4月	国民健康保険税	随時	4月30日 (火)	5月17日 (金)
	後期高齢者医療 保険料	随時		
	固定資産税	全期・ 1期		
	介護保険料	1期(暫定) ・随時		
5月	軽自動車税	全期	5月31日 (金)	6月19日 (水)
6月	市県民税	1期	7月1日 (月)	7月19日 (金)
	介護保険料	2期 (暫定)		
7月	固定資産税	2期	7月31日 (水)	8月19日 (月)
	国民健康保険税	1期		
	後期高齢者医療 保険料	1期		
8月	市県民税	2期	9月2日 (月)	9月20日 (金)
	国民健康保険税	2期		
	後期高齢者医療 保険料	2期		
	介護保険料	3期		
9月	国民健康保険税	3期	9月30日 (月)	10月18日 (金)
	後期高齢者医療 保険料	3期		

月別	税目等	期別	納期限	督促状等 発送予定日
10月	市県民税	3期	10月31日 (木)	11月19日 (火)
	国民健康保険税	4期		
	後期高齢者医療 保険料	4期		
	介護保険料	4期		
11月	固定資産税	3期	12月2日 (月)	12月20日 (金)
	国民健康保険税	5期		
	後期高齢者医療 保険料	5期		
12月	国民健康保険税	6期	12月25日 (水)	平成26年 1月10日 (金)
	後期高齢者医療 保険料	6期		
	介護保険料	5期		
1月	市県民税	4期	1月31日 (金)	2月19日 (水)
	国民健康保険税	7期		
	後期高齢者医療 保険料	7期		
2月	固定資産税	4期	2月28日 (金)	3月19日 (水)
	国民健康保険税	8期		
	後期高齢者医療 保険料	8期		
	介護保険料	6期		
3月	国民健康保険税	随時	3月31日 (月)	4月18日 (金)
	後期高齢者医療 保険料	随時		
	介護保険料	随時		

市税などの納付には
口座振替が便利です

納期限を過ぎて納めた場合、督促手数料や延滞金を併せて納めていただくこととなります。

市税などを納めていただくには、口座振替による納付がもっとも安全で確実です。

納税相談をお受けします

諸事情により納期ごとの納付が難しい方はご相談ください。

▼相談場所／市役所大和庁舎1階(収税課)

・平日延長窓口／毎週木曜日、19時30分まで

・休日納税相談／毎月の最終日曜日、9時～16時

■問合先(☎58-5111・75-3111代表)

・市県民税・固定資産税・軽自動車税／収税課(☎02961581562直通)

・国民健康保険税・後期高齢者医療保険料／国保年金課(☎029617513125直通)

・介護保険料／介護長寿課(☎029617513158直通)

公民館から

「読み聞かせ」のお知らせ

■内容／紙しばい・絵本を中心にした読み聞かせです。

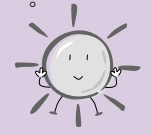

岩瀬中央公民館	大和中央公民館	真壁伝承館
おはなしの小箱	おはなしの広場	おはなしぶんこ
朗読の会：虹	ひばりの会	読み聞かせの会：たんぼぼ
3月23日(土) 14時～15時	3月23日(土) 14時～15時30分	3月23日(土) 11時～11時30分
紙芝居：子ざるのかげぼうし てんぐのはうちわ 絵本：りゅうぐうへいった さる きんのたまごのほん ちゃぐりんぐタイム： つくってあそぼう	紙芝居：うまかたどんとため きのぼんた じろうまるのはなし 絵本：ながいながいへびの はなし おはなし：だんご・だんご その他：わなげであそぼう	絵本：おばけのでんしゃ ねこざかな ものしりひいおばあ ちゃん その他：手遊び
会場／3階 研修室	会場／1階 和室	会場／真壁図書館(真壁伝承館内)
問合先／岩瀬中央公民館 ☎ 0296-75-0344	問合先／大和中央公民館 ☎ 0296-58-7117	問合先／真壁伝承館 真壁図書館 ☎ 0296-23-8525
※幼児については保護者同伴、お子様の送迎は必ずご家族の方をお願いいたします。		

発行／桜川市 編集／市長公室秘書広報課
〒309-1293 茨城県桜川市羽田1023番地

4月の市営水道 漏水修理当番表



■問合先／水道課(☎58-5111・75-3111代表、0296-55-3112直通)
※給水装置の新設・増設・改造の工事は、市指定工事業者にお
願いしてください。

月・日・曜	岩瀬地区工事店	真壁地区工事店	大和地区工事店
4月6日(土)	深谷ポンプ工業 ☎ 0296-75-5441	稲見設備工業 ☎ 0296-55-2199	成田井戸工業 ☎ 0296-58-5102
7日(日)	(有) 藤田管工 ☎ 0296-75-0324		
13日(土)	(有) 雨谷工業 ☎ 0296-75-5501	猪野設備工業 ☎ 0296-55-3910	(有) 深谷設備 ☎ 0296-58-5697
14日(日)	(株) マル二工業 ☎ 0296-75-1848		
20日(土)	(有) 大橋工業 ☎ 0296-75-0670	(株) 平井商店 ☎ 0296-55-0178	(有) 古橋商店 ☎ 0296-58-5222
21日(日)	(株) 岩瀬双葉 ☎ 0296-76-1561		
27日(土)	(有) 藤田管工 ☎ 0296-75-0324	石川設備 ☎ 0296-55-1084	鈴木屋 ☎ 0296-58-5020
28日(日)	(株) 信山電機 ☎ 0296-75-3427		
29日(月)	渡辺工業(株) ☎ 0296-75-5421	やぐち設備 ☎ 0296-55-0828	飯島商店 ☎ 0296-58-5618

TEL:0296-58-5111・55-1111・75-3111
FAX:0296-58-5115

ホームページ <http://www.city.sakuragawa.lg.jp>
Eメール info@city.sakuragawa.lg.jp

消防出動件数

2月発生件数

【火災・消火】 6件 (10件)
【救急・救助】 157件 (332件)

()内は1月1日からの累計
桜川消防署

交通事故件数

2月発生件数

【件数】 11件 (27件)
【死亡者】 0人 (0人)
【負傷者】 15人 (46人)

()内は1月1日からの累計
桜川警察署

人口と世帯

3月1日現在

【男】 22,849人 (-51)
【女】 23,359人 (-45)
【計】 46,208人 (-96)
【世帯】 15,123世帯 (-13)

()は対前月増減