

# おしらせ版 6/15 2011 No.138

## 市長と語ろう！ 「市民の日」

市民の皆様の声を行政に反映するために、市長と語り合ってみませんか。話題はなんでも結構です。

■日時／6月27日(月)

9時～12時・13時～16時

■場所／市役所 大和庁舎

1階談話室

■問合先／秘書広報課 (☎58-5111・75-3111代表)

※次回／7月25日(月)

西飯岡集落センター(西飯岡660-3)

## 震災関連情報

### NHK放送受信料の免除

NHK水戸放送局

東日本大震災における放送受信料の免除を実施します。

■免除対象／半壊、半焼または床上浸水以上の程度の被害を受けた建物の放送受信契約

■免除期間／平成23年3月～8月(6か月間)

■免除手続／免除に該当される場合は、「り災証明書」の写し(コピー)を、郵送でお送りください。

■問合せ・申請先／NHK水戸放送局営業部(〒310-18567 水戸市大町3-4-4 ☎029123219811、平日9時30分～18時)

### 震災に関する無料法律相談

茨城県弁護士会

#### ■電話相談

■番号／☎029122217072・7073

■時間／月～金曜日(祝日を除く)10時～16時

■面談／水戸、鹿嶋、日立、土浦、龍ヶ崎、守谷、下妻の法律相談センターで実施しています。予約制ですので、事前にお問い合わせください。

■問合先／茨城県弁護士会(☎029122113501)

### 上野沼やすらぎの里キャンプ場 6月下旬営業再開

商工観光課

東日本大震災の影響により現在閉鎖している「上野沼やすらぎの里キャンプ場」は、

### 岩瀬体育施設 利用者会議の会場変更

スポーツ振興課

東日本大震災により「ラスカ」の会議室が使用できないため、利用者会議の会場を変更します。

■日時／6月23日(木)・7月28日(木)・8月25日(木)、19時

■会場／桜川市農村環境改善センター(加茂部1491)

■問合先／岩瀬体育館「ラスカ」(☎029617516600)

### 東西総合公園 ナイター実施

東西総合公園

6月2日(木)から、ナイターを21時まで節電対策を行います。

なお、ご利用に制限がありますので、詳細はお問い合わせ

してください。  
■問合先／東西総合公園(☎029615715631、8時30分～17時)

### 水戸地方法務局下妻支庁舎が移転しました

水戸地方法務局

当法務局下妻支局は、東日本大震災の影響により庁舎移転を延期していましたが、6月6日(月)から移転先庁舎で業務を行っています。

■移転先庁舎／〒30410067 下妻市下妻乙130011

■問合先／水戸地方法務局下妻支局(☎029614313935)

## 健康・福祉

### 7月1日から医療福祉費受給者証が更新されます

国保年金課

現在、使用されている医療福祉費受給者証の有効期限は6月30日で、7月1日から新しい受給者証になります。

該当の方には、更新通知をお送りしますので、持参いただくものを確認し、各庁舎に

募集

桜川市臨時職員(保育士)募集

- 職種／保育士
募集人員／1名
任用期間／平成23年8月1日〜平成24年1月31日
勤務場所／岩瀬東部保育所
業務内容／保育業務
勤務時間／8時〜16時45分(早番・遅番あり)
休日／土・日曜日、祝日
賃金(日給)／7,200円
勤務条件／50歳未満で保育士の資格を有する方
申込方法／履歴書(写真貼付)を持参または郵送でお申し込みください。
申込期限／7月8日(金)必着

花と緑の環境美化コンクール参加花壇の募集

大好きいばらき県民会議

線がない場合でも、強く固定するともにも、撤去したビニールを放置しないようにお願いします。
もし、送電線や配電線に付着したビニールを見つけた場合は、さわらずに東京電力にご連絡ください。
問合せ／東京電力茨城力スタマーセンター(012019951332)

全国一斉「子どもの人権110番」強化週間

茨城県人権擁護委員連合会
悩みを持ったお子様や保護者の方からの相談に応じます。秘密は守られますので、安心してご相談ください。
期間／6月27日(月)〜7月3日(日)
時間／8時30分〜19時(土・日曜日は10時〜17時)
電話番号／01201007110(全国共通)
相談員／法務局職員・人権擁護委員
問合せ／水戸地方事務局人権擁護課(029122719919)

今年も送電線に付着する農用ビニールなどが増えています。送電線にビニールなどが付着すると、大きな停電事故を招くばかりではなく、感電災害につながる場合もあります。
農用ビニールは、弱い風でも大きく舞い上がり、遠くまで飛散します。周囲に送電

農業者戸別所得補償制度の申請手続きはお済みですか

桜川市水田農業振興室
本年度から本格実施された農業者戸別所得補償制度の申請期間は、4月1日(金)〜6月30日(木)までになります。
まだ申請書を提出されていない農家の方は、提出をお願いします。
問合せ・提出先／桜川市水田農業振興室(JA北つくば大和支店2階)(029612016622)

米・米加工品をほかの事業者へ譲り渡す場合には、伝票などや商品の容器・包装への記載により、産地情報の伝達が必要です。
一般消費者への産地情報の伝達
一般消費者に米・米加工品を販売する場合には、商品に産地情報を記載するなどして、産地情報の伝達が必要です。
問合せ／関東農政局茨城農政事務所地域第三課(029612413155)

お知らせ

米トレーサビリティ法「産地情報の伝達」の義務化

平成22年10月1日から義務付けられた米穀等の「取引記録の作成・保存」の義務に加え、平成23年7月1日からは「産地情報の伝達」が義務付けられます。
農林水産省

て更新手続きをしてください。
なお、所得の申告をされていない方は、所得判定ができませんので必ず申告を済ませてください。

- 申請日時
6月22日(水)〜24日(金)8時30分〜17時15分
6月26日(日)9時〜16時(※大和庁舎のみ)
申請場所／国保年金課(岩瀬庁舎)、総合窓口課(大和・真壁庁舎)
問合せ／国保年金課 医療福祉係(058151111・75131111、内線2242・2243)

こころの健康ダイヤル

健康推進課
市民の皆様を対象とした電話カウンセリングを開設しました。心の悩みをご相談ください。
相談員／精神保健福祉士、臨床心理士など
電話番号／012016118865、携帯電話・PHSは031323413348(有料)
相談時間／月曜〜金曜日は9時〜21時、土曜日は10時〜

18時
問合せ／健康推進課 予防係(058151111・75131111、内線2355)

7月の市民健康講座(無料)

健康推進課
7月のお尻大丈夫?
痔?それとも大腸がん?
日時／7月4日(月) 13時30分〜15時
場所／岩瀬福祉センター2階会議室
講師／県西総合病院消化器外科高橋均先生
申込期限／7月1日(金)(お電話または健康推進課窓口でお申し込みください。)

女性のお尻大丈夫?
痔?それとも大腸がん?
日時／7月4日(月) 13時30分〜15時
場所／岩瀬福祉センター2階会議室
講師／県西総合病院消化器外科高橋均先生
申込期限／7月1日(金)(お電話または健康推進課窓口でお申し込みください。)

花いっぱい運動で、すばらしい成果をあげている地域・団体・職場・学校を表彰します。
応募期限／7月4日(月)
応募先／商工観光課(応募用紙は、大好きいばらき県民会議のホームページからもダウンロードできます)
問合せ／商工観光課(058151111・75131111代表)、大好きいばらき県民会議(029122418120)
ヨガ教室開催(無料)
健康推進課
ヨガは体がかたいから無理!と思っていませんか?
本講座は初心者向けですが、今までヨガを体験した事がない方、この機会にご参加ください。
日時／7月22日(金) 9時15分〜30分受付(所有時間約1時間半)
場所／大和体育館
講師／ヨガインストラクター 大町美智子先生
対象者／市内にお住まいの概ね64歳ぐらいの方(そのほかの対象の方は、ご相談くだ

つながっています。中高生はやせは中高年の骨粗しょう症に、低出生体重児は成人期の慢性疾患に、など
講師／茨城キリスト教大学看護学部教授 坂間伊津美先生
日時／7月13日(水) 13時30分〜15時
場所／岩瀬福祉センター2階会議室
申込期限／7月12日(火)(お電話または窓口でお申し込みください。※申し込み多数の場合は先着順)
今後のスケジュール

岩瀬福祉センター
大和中央公民館
真壁福祉センター
真壁福祉センター
真壁福祉センター
阿部田医院
阿部田聡 先生

Table with 4 columns: 開催日, 講座名, 講師名, 場所. Rows include diabetes prevention, hypertension management, eye care, and various pain management sessions.

課(058151111・75131111代表)
筑西地域職業訓練センター(ミニガーデンング)
鉢植えの「鉢」の部分に「土と苔」にした苔玉を作ってみませんか。
実施日／7月16日(土) 10時〜16時
定員／20名
受講料／5,000円(材料費別)
申込期間／6月22日(水)〜7月6日(水)
twitter&facebook 活用講座
日本でも参加者急増中のインターネットツールにチャレンジしてみませんか。
実施日／7月30日(土) 9時〜16時
定員／20名
受講料／5,000円(テキスト代別)
申込期間／7月11日(月)〜25日(月)
問合せ・申込先／筑西地域職業訓練センター(桜川市下泉62511 029617511254)

岩瀬福祉センター
大和中央公民館
真壁福祉センター
真壁福祉センター
阿部田医院
阿部田聡 先生

茨城県立下妻養護学校
ふれあい教室開催
日時／7月21日(木) 9時30分〜11時30分、11月18日(金) 13時20分〜15時
会場／下妻養護学校(下妻市半谷49214)
対象／発達や運動機能に不安のある就学前のお子さんとその保護者
内容／みんなで遊ぼう、情報交換など
申込方法／7月の参加は7

家庭教育講座「子供のこころに自信を育てる」

家庭教育講座「子供のこころに自信を育てる」

(社)スコーレ家庭教育振興協会
日時／6月28日(火) 10時〜11時30分
場所／岩瀬中央公民館3階視聴覚室
受講料／無料
定員／30名(要予約)
その他／保育あり
問合せ・申込先／(社)スコーレ家庭教育振興協会 飯田(0801114919435)・織田(080801203916650)
茨城県立下妻養護学校
ふれあい教室開催
日時／7月21日(木) 9時30分〜11時30分、11月18日(金) 13時20分〜15時
会場／下妻養護学校(下妻市半谷49214)
対象／発達や運動機能に不安のある就学前のお子さんとその保護者
内容／みんなで遊ぼう、情報交換など
申込方法／7月の参加は7



月15日(金)、11月の参加は11月11日(金)までに所定の参加申込書または電話でお申し込みください。

■問合せ・申込先／茨城県立下妻養護学校 担当 本橋 (☎0296-4411800)

### 富士山・青少年国際交流 キャンプ

■(財)国際青少年研修協会  
全国から参加するお友達や、在日外国人と一緒にキャンプ&仲間づくりをしませんか。

- 対象／小学4年生〜中学3年生
- 定員／日本人90名、外国人30名
- 期間／8月3日(水)〜7日(日) (4泊5日)
- 主な活動／富士登山、野外炊飯、ワイドゲームなど
- 申込期限／7月7日(木)
- 問合せ・申込先／(財)国際青少年研修協会 (☎031-645914661)

### 赤十字活動資金にご協力ください

社会福祉課

- ・講演会／「東日本大震災を乗り越えて」など
- ・イベント広場／農産物直売バザー、フードコーナー、よさこい踊りなど
- 問合せ／NPO法人 地球の保健室 事務局 (☎080-1677910846)

### 「筑西・桜川地域に新・地域総合病院を創る」シンポジウム開催 (無料)

- 茨城の地域医療を考える会  
筑西・桜川地域の医療充実のためのシンポジウムを開催します。
- 日時／7月3日(日) 13時30分〜(受付13時)
- 場所／筑西市生涯学習センター「ペアーノ」(筑西市舟生1073-21)
- 内容／講演「日本の医療方向と筑西地域の医療について」(日本医師会長 原中勝征)、「シンポジウム」筑西・桜川地域に新・地域総合病院を創る
- 定員／当日先着500名
- 問合せ／茨城の地域医療を考える会 事務局 (☎0291-22410206)

# 不動産公売に参加しませんか

公売とは、市税(国保税を含む)滞納により差押えた不動産を入札により売却し、代金を滞納税に充当するものです。

桜川市では市税滞納者の不動産公売を積極的に進めており、昨年度は6件の公売を行い、合計48万8千円で落札されました。今回、平成23年度第1回目の公売を実施します。買受を希望される方はぜひ入札に参加してください。

■期日／8月1日(月)

■時間／受付12時50分〜、説明13時、入札開始13時20分

■場所／桜川市役所 大和庁舎2階第5会議室

■公売方法／期日入札

■その他  
・公売は、事情により中止になる場合がありますので、事前にお問い合わせください。  
・物件が農地である場合、入札参加する際には市農業委員会が発行する「買受適格証明書」が必要になります。詳細は市農業委員会へ確認してください。：農業委員会事務局(真壁庁舎内) (☎0296-5511111、内線3181)

・公売の詳細については、収税課(大和庁舎)および総合窓口課(岩瀬・真壁庁舎)

売却区分番号	所在地	地目	地積(m <sup>2</sup> )	見積価格	公売保証金
23-1 (農地)	桜川市友部字常福寺 2477番1	田	930	310,000	30,000
23-2 (非農地)	桜川市友部字宮東 1037番1	雑種地	312	4,700,000	500,000
23-3 (農地)	桜川市真壁町亀熊字長丁 2473番1	田	904	280,000	30,000

■公売不動産  
に備えてあります「公売参加のご案内」または市のホームページをご覧ください。

■問合せ・申込先／収税課 (☎581-51111、内線1136)



売却区分番号「23-3」



売却区分番号「23-2」

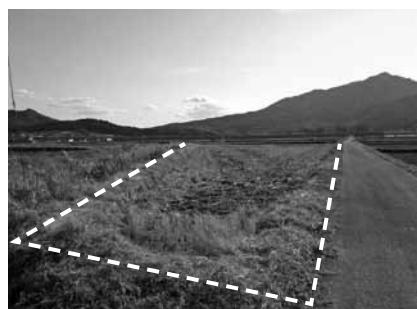

売却区分番号「23-1」

日本赤十字社は、東日本大震災の発生後直ちに、全国から多数の救護班を派遣するなど、被災者救護を展開し、現在も多くの救護班が医療支援を継続中です。これらの活動は、皆さまからお寄せいただいた活動資金(寄付)によって支えられています。

年間500円以上をご支援いただける方々を募集しています。ぜひ、赤十字活動資金にご協力をお願いします。

■申込先／社会福祉課(岩瀬庁舎)、総合窓口課(大和・真壁庁舎)

■問合せ／社会福祉課 (☎5815111・7513111、内線2312)

### 暮らしの安心安全セミナー&個別相談会

日本FP協会茨城支部

- 日時／6月25日(土) 13時〜17時
- 会場／筑西アルテリオ(筑西市丙372)
- 参加料／無料
- セミナー  
・時間／13時30分〜15時30分  
・内容／「投資信託あれこれ」  
知っておきたい基礎知識

識」、「地震保険の仕組み」  
「大災害から生活を立て直す資金」

■定員／先着80名

■時間／15時50分〜16時40分

■定員／先着5組(予約制)

■申込方法／電話(月〜金 10時〜17時) またはホームページ (https://www.jafp.or.jp/shibu/ibaraki) から

■問合せ・申込先／日本FP協会茨城支部 (☎0291-30215320)

### 就職支援セミナー「就職カレッジ」を開催します

茨城県労働政策課

- 日時／7月5日(火)〜7日(木)・12日(火)・13日(水)、9時30分〜16時30分
- 会場／いばらき就職・生活総合支援センター(水戸市三の丸1-7-41)
- 対象者／概ね15歳〜34歳の求職者 30名(全日程参加出来る方)
- 問合せ・申込先／特定非常利活動法人雇用人材協会 (☎0291-30011738)

0291-30011738

■桜川市パーク・オリエンテering大会兼東西0Lのつどい参加者募集

■茨城県オリエンテering協会第三(県西)支部

■日時／7月31日(日) 9時〜13時

■集合場所／桜川市青木地内「青木うるおいセンター」(薬王寺南隣り)

■種目／スコア・オリエンテering(個人またはグループで2〜5名)

■表彰／各組男女3位まで(全員に記録賞授与)

■参加費／個人、グループとも500円(受付時納入)

■申込期限／7月26日(火) ※当日受付も可

■申込方法／住所、氏名、年齢(学年)、性別、代表者は電話番号を明記し、電話またはFAXで

■問合せ・申込先／桜川市パーク・オリエンテering大会兼東西0Lのつどい事務局 廣澤義邦 (☎・FAX 0296-5815278)

平成23年度調理師及び製菓衛生師試験の実施

茨城県筑西保健所

■願書配布場所／筑西保健所衛生課

■願書受付  
・日時／7月4日(月)・5日(火)の2日間、9時〜12時・13時〜17時

・場所／茨城県筑西保健所(郵送による出願は不可)

■試験  
・期日／8月20日(土)

・集合時間／13時

・会場／筑波大学

・時間／13時30分〜15時30分

■合格発表／9月26日(月) 10時

■問合せ／茨城県筑西保健所衛生課 (☎029612413919)

### イベント

東日本大震災復興支援イベント

- NPO法人地球の保健室
- 日時／7月16日(土) 10時〜17時
- 場所／県西生涯学習センター(入場無料)
- 内容

# 公民館から

## 「読み聞かせ」のお知らせ

■内容／紙しばい・絵本を中心にした読み聞かせです。

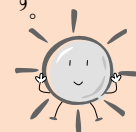

岩瀬中央公民館	大和中央公民館	真壁中央公民館
おはなしの小箱	おはなしの広場	おはなしぶんこ
朗読の会：虹	ひばりの会	読み聞かせの会：たんぼぼ
6月25日(土) 14時～15時	6月25日(土) 14時～15時30分	6月25日(土) 11時～11時30分
紙芝居：トラよりつよいカエルくん ねがいごとはないしょの ひみつ 絵本：ひかりのニじゅうまる でんしゃにのって ちゃぐりんタイム： うたってあそぼう	紙芝居：じしんになったら 絵本：おばけのバーバパパ もりのなか その他：たなばたかざりを作って かざろう!!	絵本：こちょ こちょ こちょ しりとりのだいすき なおうさま からすのパンやさん その他：手遊び
場所／3階 研修室	場所／1階 和室	場所／真壁庁舎3階 会議室
問合先／岩瀬中央公民館 ☎ 0296 - 75 - 0344	問合先／大和中央公民館 ☎ 0296 - 58 - 7117	問合先／文化生涯学習課公民館係 ☎ 0296 - 55 - 1111
※幼児については保護者同伴、お子様の送迎は必ずご家族の方をお願いいたします。		

発行 / 桜川市 編集 / 市長公室秘書広報課  
〒309-1293 茨城県桜川市羽田1023番地

# 7月の市営水道 漏水修理当番表



■問合先／水道課 ☎58-5111・75-3111、内線3262  
※給水装置の新設・増設・改造の工事は、市指定工事業者にお  
願いしてください。

月・日・曜	岩瀬地区工事店	真壁地区工事店	大和地区工事店
7月2日(土)	(有) 奥村工業 ☎ 0296-75-2449	成和工業 (株) ☎ 0296-55-4445	(有) 深谷設備 ☎ 0296-58-5697
3日(日)	(有) 雨谷工業 ☎ 0296-75-5501		
9日(土)	渡辺工業 (株) ☎ 0296-75-5421	(有) たばやし ☎ 0296-54-0435	(有) 古橋商店 ☎ 0296-58-5222
10日(日)	(有) 大橋工業 ☎ 0296-75-0670		
16日(土)	深谷ポンプ工業 ☎ 0296-75-5441	郡司設備 ☎ 0296-55-2465	鈴木屋 ☎ 0296-58-5020
17日(日)	(有) 藤田管工 ☎ 0296-75-0324		
18日(月)	(株) 信山電機 ☎ 0296-75-3427		
23日(土)	(有) 雨谷工業 ☎ 0296-75-5501	つかはら設備工業 ☎ 0296-55-4907	飯島商店 ☎ 0296-58-5618
24日(日)	(株) マルニ工業 ☎ 0296-75-1848		
30日(土)	(有) 大橋工業 ☎ 0296-75-0670	(有) マカベ設備 ☎ 0296-55-1026	増淵商店 ☎ 0296-58-6294
31日(日)	(株) 岩瀬双葉 ☎ 0296-76-1561		

TEL:0296-58-5111・55-1111・75-3111  
FAX:0296-58-5115

ホームページ <http://www.city.sakuragawa.lg.jp>  
Eメール [info@city.sakuragawa.lg.jp](mailto:info@city.sakuragawa.lg.jp)

## 消防出動件数

5月発生件数

【火災・消火】	2件 (32件)
【救急・救助】	133件 (557件)

( )内は1月1日からの累計  
桜川消防署

## 交通事故件数

5月発生件数

【件数】	11件 (40件)
【死亡】	0件 (0件)
【負傷者】	14件 (52件)

( )内は1月1日からの累計  
桜川警察署

## 人口と世帯

6月1日現在

【男】	23,234人 (-14)
【女】	23,728人 (-20)
【計】	46,962人 (-34)
【世帯】	14,927世帯 (+20)

( )は対前月増減



この広報紙は、環境保護のために  
古紙配合率100%の再生紙と植物性  
大豆油インキを使用しています