



Sakuragawa Public Relations

さくらがわ

地域で常に備えよう！

大國小学校で地域一体となった防災訓練を実施

- 桜川市長選挙・桜川市議会議員補欠選挙 選挙結果
- 真壁伝統的建造物群保存地区がスタート
- 桜川市消費生活センターからのお知らせ／岩瀬駅前の通行体系が変わりました
- 県西総合病院 外来診療のご案内
- 収税課からのお知らせ／「日本年金機構」来年1月1日からスタート
- 歴史民俗資料館だより
- 第3回「さくらがわーるど」開催

11

No.99
2009
/1

桜川市長選挙・桜川市議会議員補欠選挙 選挙結果



桜川市長の任期満了に伴う桜川市長選挙と、欠員となっている桜川市議会議員補欠選挙が、去る10月11日に行われ、同日20時から大和ふれあいセンター「シトラス」で開票の結果、次のとおりとなりました。

■問合先／桜川市選挙管理委員会（市役所総務課内）
 (☎ 5815111・7513111、内線1216・1217)

10月11日の開票の様子。

桜川市長選挙

候補者名	党派	得票数
当 中田 ひろし	無所属	14,327
かつた 道雄	無所属	13,994
中島 イチロー	無所属	1,479

(敬称略)

	男	女	計	
当日の有権者数(人)	19,082	19,924	39,006	
投票者数	普通投票(〃)	11,710	12,167	23,877
	期日前投票(〃)	2,802	3,206	6,008
	不在者投票(〃)	85	144	229
	計(〃)	14,597	15,517	30,114
棄権者数(〃)	4,485	4,407	8,892	
投票率(%)	76.50	77.88	77.20	



なかた ひろし
中田 裕氏(無所属)
富谷地区

■市長選挙
 今回の市長選挙には、現職と新人あわせて3人の候補者が立候補し選挙が行われ、開票の結果、現職の中田裕氏が再選しました。

市長選挙

桜川市議会議員補欠選挙

候補者名	党派	得票数
当 大塚 けんじ	無所属	9,490
当 市村 かある	無所属	9,340
こんどう 英司	無所属	8,165

(敬称略)

	男	女	計	
当日の有権者数(人)	19,082	19,924	39,006	
投票者数	普通投票(〃)	11,706	12,167	23,873
	期日前投票(〃)	2,798	3,205	6,003
	不在者投票(〃)	82	131	213
	計(〃)	14,586	15,503	30,089
棄権者数(〃)	4,496	4,421	8,917	
投票率(%)	76.44	77.81	77.14	



いちむら かある
市村 香氏(無所属)
真壁町下谷貝地区



おおつか けんじ
大塚 健次氏(無所属)
本郷地区

■市議会議員補欠選挙
 市長選挙とあわせて行われた市議会議員2人の補欠選挙では、3人の候補者が立候補。結果、大塚健次氏と市村香氏が初当選しました。

市議会議員補欠選挙

真壁伝統的建造物群 保存地区がスタート

建物の工事・修理の際には
教育委員会にご相談を！



地区内で建物の外観を変更する場合には、教育委員会の許可が必要です。

平成15年の調査開始から7年目の今年9月28日、伝統的な町並みの残る真壁地区の中に、真壁伝統的建造物群保存地区を定め、伝統的な建物の保存と景観の整備を行ってゆくこととなりました。

保存対象となる地域

保存地区は真壁市街地の中央部にあたり、上宿町の一部、下宿町全域、高上町全域、仲町の一部、大和町全域です。(下図参照) この地区では、良好な景観を守るため、高層の建物など周囲の景観に調和しない建物は規制し、町並み景観に調和した修理や修景には補助を行います。

建物の外観変更には教育委員会の許可が必要です

保存地区内では、新築・改築・増築・取り壊し・修繕など建物の外観を変更する場合には、現状変更の許可が必要となります。(緊急修理などを除く。)

地区内の皆様には保存計画書など関係書類を配布して参りますが、建物や門、塀など何らかの工事を行う場合は、まず教育委員会の文化生涯学

習課文化財係までご相談ください。

また、伝統的建造物の修理や、新築・改築の際の修景に対する補助制度もありますので、教育委員会へご相談ください。

今後、さらに国の重要伝統的建造物群保存地区の選定を受けられるよう、申請を行う

予定です。国は日本にとって価値が高いと判断する伝建地区を国の重要伝統的建造物群保存地区として選定し、各種支援を行うことができます。

市では、来年2月の申請を目指して準備を進めています。

■文化財係 ☎58-151111、75-131111、内線3224

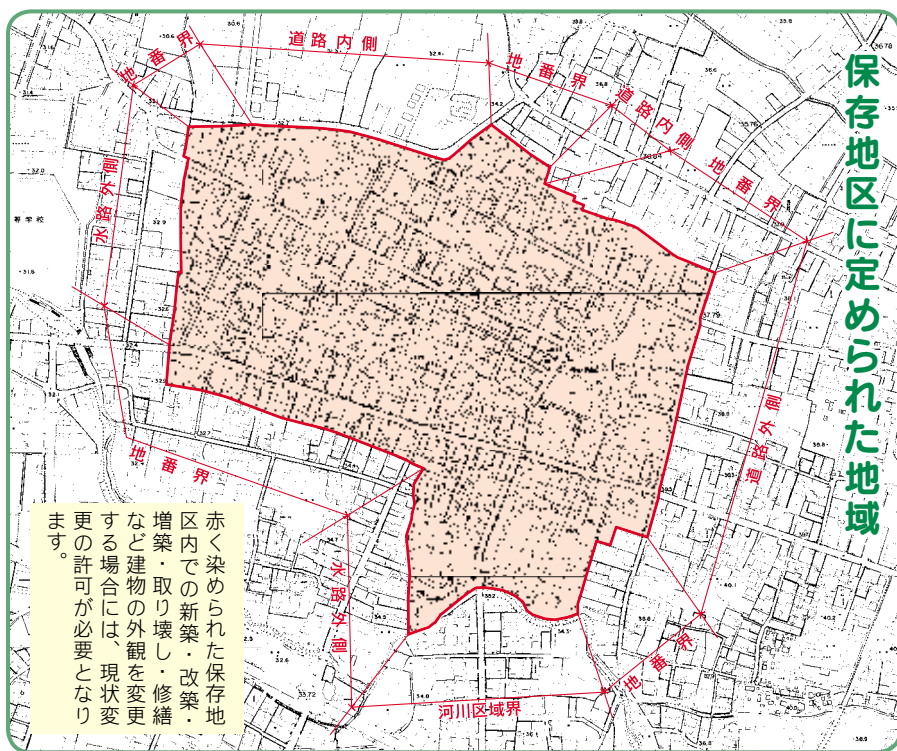

赤く染められた保存地区内での新築・改築・増築・取り壊し・修繕など建物の外観を変更する場合には、現状変更の許可が必要となります。

桜川市消費生活センターからのお知らせ

！消費生活緊急情報

最近、茨城県消費生活センターに寄せられた苦情・相談を紹介します。実際にあった事例を知ること、被害を未然に防ぎましょう。

インフルエンザ関連の投資話にご注意！！

突然、見知らぬ女性から電話があり「インフルエンザが流行しワクチンが足りない。ダチョウの卵でワクチンを作る会社の株を買えば儲かる。」と投資を勧められたという相談が寄せられています。事業の実態は明らかでなく、また「株を買えば儲かる」というセールストークには問題があります。興味本位で話を聞き始めると、相手のペースに巻き込まれ断れなくなることもありますので、不必要な電話勧誘はキツパリ断ることが大切です。

携帯通信端末の電波状況確認のアルバイトにご注意！！

携帯通信端末の電波状況を確認するアルバイト募集の説明会に参加したところ、業務に必ず必要といわれ、高額な端末をクレジットで契約してしまったが、普段は使うこともなく仕事の保証もないので解約したいという相談が寄せられています。

業者が提供する仕事（内職など）をすることで収入が得られると誘い、高額な商品を契約させる業者には注意が必要です。

おかしいなと思ったら、契約する前に最寄りの消費生活センターに相談しましょう。

桜川市消費生活センター

■電話 / 029617516300

■相談日時 / 月々金曜日、9時～12時・13時～16時

多重債務者向け無料法律相談会の開催

多重債務者を対象に、無料法律相談会を開催します。借金問題でお困りの方は、是非ご相談ください。弁護士、司法書士、消費生活相談員が相談に応じます。秘密は厳守されますので、お気軽にご相談ください。

■日時 / 12月2日(水) 10時～16時

■場所 / 茨城県筑西合同庁舎(筑西市二木成615)

■相談料 / 無料

■定員 / 30人 (※事前予約制 先着順)

■申込締切 / 11月27日(金)

■問合せ・申込先 / 茨城県生活文化課 (☎029130112829・FAX 029130112848)

岩瀬駅前通行体系が変わりました

岩瀬駅前広場整備事業の完成に伴い、岩瀬駅前の通行体系が次の図のようになります。

行帯に進入してから停車し、「一般乗降場」で乗降してください。市民の皆さまのご理解とご協力をお願いします。

一般の車両とバス・タクシーの通行帯が区別されました。送り迎えなどで利用する際には、図の「一般車」の通

■問合せ / 都市整備課 (☎5815111・7513111、内線1165)

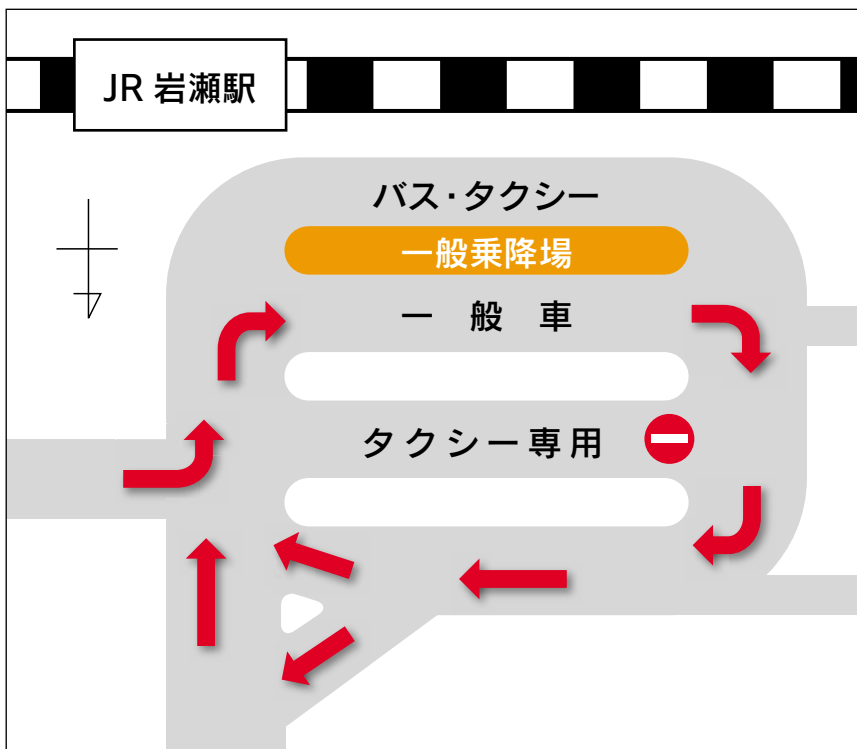



KENSEI GENERAL HOSPITAL

県西総合病院

外来診療のご案内

〒309-1295 桜川市楸田 604
 TEL 0296-75-3171(代表) FAX 0296-76-1201
 医療連携室 FAX 0296-75-6525

※印は非常勤医師です。 平成 21 年 11 月 1 日改訂

		月	火	水	木	金	土
内科	午前	岩淵(腎臓) ※江畑(循環器 予約) 渡辺(消化器)	岩淵(腎臓) ※山縣(腎臓 予約) 角(呼吸器)	間瀬(腎臓) ※江畑(循環器 予約) ※錦(透析棟・CAPD 外来)	渡辺(消化器) 間瀬(腎臓) ※山鳥(呼吸器) ※富所(神経 予約)	※来栖(肝臓) 角(呼吸器) ※小林(内分泌 予約)	※小島(血液 予約) 不定期
	2F			※伊藤(膠原病 予約)	※仁保(循環器 予約)		
	午後 予約のみ		※来栖(肝臓 予約) ※石田(腎臓 予約)	角(呼吸器 予約)	※富所(神経 予約)	※江畑(循環器 予約)	
○予約外来となっております。なお、予約外の患者様はしばらくお待ちいただくことがありますのでご了承ください。							
小児科	午前	中原 福島	中原 ※榎川 第1・3・5週 ※大戸 第2・4週	中原 福島	中原 福島	中原 ※榎園	中原(成長・発達 予約) 第1・3・5週 福島 第1・3・5週 ※堀米(循環器 予約) 第1週 救急のみ第2・4週
	午後		中原 福島 (気管支喘息 予約)	予防接種(予約)		乳児検診 予防接種(予約)	
	夜間	夜間救急診療	予防接種(予約) 夜間救急診療			夜間救急診療	
○乳児検診の受付時間は 13:00 ~ 14:00 になります。 ○夜間救急診療の受付時間は 18:00 ~ 19:00 になります。 ○第2・4土曜日の救急診療を希望される場合は、9:00 ~ 9:30 までに小児科外来にご連絡ください。 ○休日の小児救急外来は、9:30 までに来院していただければ、小児科医が9:30 から診察いたします。							
外科	午前	宮内(予約)	武藤(予約)	太田(予約)	武藤(予約)	大久保(予約)	宮内 第1週 大久保 第3週
○予約外来となっております。なお、予約外の患者様はしばらくお待ちいただくことがありますのでご了承ください。 ○月～金曜日 8:00 より消毒外来(予約の患者様のみ)となります。							
脳神経外科	午前	田中	田中			※中居	田中 第1・3・5週
	午後					田中 第2・4週	
整形外科	午前	中川(予約) ※辰村(予約)	中川(予約) ※筑波大医師(予約)	中川(予約)	中川(予約) ※御園生(予約)	中川(予約)	スポーツ外来 第1・3週(予約)
	○予約外来となっております。なお、予約外の患者様は大変お待ちいただくことがありますのでご了承ください。						
泌尿器科	午前	近藤	近藤	近藤(予約) 主に検査・処置	近藤	※川添	近藤
	午後			女性泌尿器科 診療時間 14:30 ~ 16:00			
○水曜日午後は、女性泌尿器科外来となります。(担当: 近藤 診療時間 14:30 ~ 16:00)							
眼科	午前	国広 森谷	国広 森谷		国広 森谷	国広 森谷	国広 森谷 第1・3週
	午後	予約検査	予約検査	予約検査	予約検査	予約検査	
皮膚科	午前	佐藤	佐藤		佐藤	佐藤	
産婦人科	午前	※山内 一部予約		※市川		※山内 一部予約	
	午後	※山内 一部予約		※市川		※山内 一部予約	
耳鼻咽喉科	午前		※宮本		※大久保		
	午後		※宮本		※大久保		
形成外科	午前					※中山 第1・3・5週 受付 11:00 まで	
	午後			※中山 第2・4週			

■受付時間/平日 7:30 ~ 11:30 12:00 ~ 15:30 第1・3・5土曜日 7:30 ~ 11:00

■診察開始時間/9:00 ~ 13:00 ~

ホームページ [http://www.kensei-hospital.or.jp] に病院の施設案内や、各医師の紹介などを掲載してありますのでご利用ください。

親子交流パンづくり、
市営ますみ住宅で開催



友部地区の桜川市営ますみ住宅集会所で「第2回親子交流パンづくり」が行われました。この活動は、同住宅に住む波木新子さん呼びかけのもと、昨年からは実施されているものです。当日は、同住宅に住む親子約30人が参加。子ども達は最初ぎこちない手付きで、手や顔を粉で白くさせながら生地をこねる参加者した皆さん。

丹精込めて育てた
巨大かぼちゃが勢揃い



堤上地区の堤上生活改善センターで「第10回桜川かぼちゃ会品評会」が開催されました。記念すべき第10回目を迎えるこの品評会は、年々参加者を増やし、今回はこれまで最多の43人が参加。丹精込めて栽培した自慢のかぼちゃを持ち寄りしました。結果、深谷一誠さん（写真前列左から6人目／堤上地区）が86kgの見事なかぼちゃで優勝。以下重さの順で表彰されました。また、「かぼちゃらしいで賞」「美肌で賞」などユニークな表彰もあり、参加した皆さんを楽しませました。

交通安全高齢者
輪投げ大会を実施



秋の交通安全週間に合わせて「交通安全高齢者輪投げ大会」が、大和体育館を会場に開催されました。この大会は、高齢者の交通事故が多発している状況から、競技をつうじて高齢者の交通安全意識の高揚をはかることを目的に開催されました。大会には、市内から9チーム45人が参加。会場内のコースに設置された交通安全施設通過と輪投げを交互に行い、その施設通過時の得点と投輪の合計得点で競われました。結果、元岩瀬チームが優勝を飾りました。

いわさきとしみ
岩崎敏実さんが桜川市
初の青年海外協力隊に着任



この度、池亀地区在住の岩崎敏実さんが、JICA（独立行政法人国際協力機構）の青年海外協力隊としてエジプトにおいて2年間活動することになり、市役所を表敬訪問されました。同氏は、以前から海外ボランティア活動に興味があり、今回の応募により見事に夢がかないました。現地での主な活動は、ストリートチルドレンへのスポーツ活動の立案・実施などで活動していきます。「文化も異なる異国での生活に戸惑いもありますが、精一杯働きたい。」と抱負を語っていました。

第4回 桜川市家庭婦人
バレーボール連盟杯開催



「第4回桜川市家庭婦人バレーボール連盟杯」で優勝した、「グレース」チームの皆さん。

桜川市総合運動公園 岩瀬体育館「ラスカ」をメイン会場に「第4回桜川市家庭婦人バレーボール連盟杯」が開催されました。大会には、市内の22チームが参加。優勝を目指して熱戦が繰り広げられました。結果は次のとおりとなりました。

【大会結果・Aブロック】
優勝 グレース（真壁地区）
準優勝 ウイング（真壁地区）
第3位 ひまわり（真壁地区）
写真上

上小幡地区で敬老会を開催



真壁町上小幡地区の上小幡児童館において毎年恒例の敬老会が盛大に開催されました。当日は、地区内の65歳以上の方々60人が参加。区長あいさつの後、桜川警察署から防犯対策（振り込め詐欺）や交通安全の講話、地区の健康体操指導員からシルバリーハビリ体操の実技指導などが行われました。また、輪投げ大会やカラオケ大会といったアトラクションも実施され、高齢者の皆さんは昼食を摂りながら楽しい一日を過ごしました。

大泉地区で秋の収穫祭を開催



大泉地区の大泉農村集落センター周辺を会場に、収穫体験などを行う「収穫祭」が開催されました。このイベントは「桜川北部ふるさとづくり協議会」が主催するもので、大泉地区に残る里山の景観の保全と、丘陵畑の有効利用を目的に実施したものです。当日は、同協議会の方々が丹精込めて育てた枝豆・サツマイモ・クリの収穫体験と、真壁藍保存会の協力による藍染め体験が行われ、秋の晴天のもと約150人の参加者で賑わいました。

桜川市岩瀬福祉センターで
秋まつりを開催



桜川市社会福祉協議会岩瀬福祉センターで秋祭りが開催されました。これは、同センター内に5月スに通う高齢者の方々の交流を目的に実施したものです。当日は、子ども達と高齢者が一緒に飾りつけた御輿を、子ども達が元氣一杯に担いでセンター内を練り歩きしました。他にもヨーヨー釣りやボーリング、輪投げ、くじなどを楽しみながら交流を深めました。

くらしの情報

Information for Living

11月の納税・保険料

固定資産税	3期
国民健康保険税	6期
後期高齢者医療保険料	5期
納期限：11月30日(月)	

※市税は納期内に納めるようにしましょう。
また、納め忘れがなく、簡単な納付方法として、口座振替制度があります。ぜひ、ご利用ください。

健康・福祉

市民健康講座

- 健康推進課
- 「自分で守る健康」
- 日時／11月11日(水) 13時30分～15時
 - 場所／真壁福祉センター 2階 集会室
 - 講師／大塚外科医院 土井美幸先生
 - 参加料／無料
 - 申込期限／11月10日(火)
- ※お電話または健康推進課窓口でお申し込みください。
- 問合せ／健康推進課 (☎581-5111・7513111、内線2351)

地域活動支援センターつばさ参加者募集

NPO法人つばさ

- ス」13時～15時
- ※電話予約可、先着6人まで(一人20分以内)、電話予約可
- 問合せ・申込先／市民課人権啓発推進室 (☎581-5111・7513111、内線3120)

全国一斉「女性の権利ホットライン」強化週間

水戸地方事務局

- 職場における男女差別やセクハラ、夫やパートナーからの暴力、ストーカーなどの女性に対するあらゆる人権侵害について相談を受け付けています。秘密は厳守しますので、お気軽にお電話ください。
- 期間／11月15日(日)～21日(土)までの7日間
 - 相談時間／8時30分～19時
 - ※土・日曜日は10時～15時
 - 電話番号／0570-07070
 - 1810 (全国共通ナビダイヤル)
 - 相談員／人権擁護委員・事務局職員
 - 問合せ／水戸地方事務局人権擁護課 (☎0291-2271-9919)

精神障害があっても地域で楽しく生活したい方、就労を目指したい方、一緒に活動しませんか。

- 場所／地域活動支援センターつばさ(筑西市小林355 精神障害者福祉センター内)
- 対象／精神科に通院し、社会復帰・社会参加を目指している方。
- 内容／生活・作業訓練、レクリエーションなど
- 活動日／月・火・木・金・土曜日
- 問合せ・申込先／NPO法人つばさ(古池 ☎・FAX 0296-1521274)

お知らせ

どうぞご利用ください！「大和駅前車場」

都市整備課

- 市内の猟区が廃止されます
- 農林課
- 桜川市の猟区の存続期間が、10月31日をもって終了しました。
- これにより狩猟期間中は、保護区域を除いた市内全域が一般猟場となり、通常に狩猟が行われます。
- 狩猟期間／11月15日～2月15日まで(※イノシシ猟については3月15日まで)
 - 問合せ／農林課 (☎581-5111・7513111、内線3162)

平成21年度秋季全国火災予防運動

桜川消防署

- 「消えるまでゆっくり火の元にらめっ子」の統一防火標語のもと、今年も秋の火災予防運動が全国一斉に実施されます。この運動は、火災が発生しやすい時期を迎えることから、火災予防思想の一層の普及を図ることにより、火災の発生を防止し、高齢者などを中心とする死者の発生を減少させ、財産の損失を防ぐことを目的としています。

市では、駐車場の利用促進を図るために広く利用者を募集しております。

- 現在、大和駅前駐車場には20台分の空車枠がありますので、どうぞご利用ください。
- 利用料金
 - ・月極契約／月額4,000円
 - ・一日利用／一回300円(現金) ※お得な回数券(11枚綴り3,000円)も有りますので、ぜひご利用ください。
 - 問合せ・申込先／大和庁舎都市整備課、岩瀬・真壁庁舎総合窓口課 (☎581-5111・7513111代表)

市長と語り合う！「市民の日」

秘書広報課

- 皆さんの声を行政に反映するため、市長と語り合ってみませんか。話題はなんでも結構です。皆さんのお越しをお待ちしています。

おります。

- 日時／11月25日(水) 9時～12時・13時～16時
- 場所／大和庁舎1階談話室
- 問合せ／秘書広報課 (☎581-5111・7513111、内線1267)
- ※次回の『市民の日』は12月21日(月)に真壁庁舎で行います。

無料相談を行います

市民課

- 人権相談
- 日時・場所／12月1日(火) 岩瀬福祉センター2階・12月2日(水) 大和ふれあいセンター「シトラス」 10時～15時
- 相談内容／相続・離婚・近所とのめんどろいじめ・土地や建物、金銭の貸借・差別問題など
- 法律相談
- 日時・場所／12月2日(水) 大和ふれあいセンター「シトラス」

- 運動期間／11月9日(月)～15日(日)までの7日間
- 重点目標
- ・住宅防火対策の推進
- ・放火火災、連続放火火災防止対策の推進
- ・特定防火対象物等における防火安全対策の徹底
- ・製品火災の発生防止に向けた取組みの推進
- 主な行事／11月9日(月) 林野火災防衛訓練(桜川市東飯田地区 花の入公園)、火災予防防火パレード(市内全域)
- 住宅防火 いのちを守る7つのポイント
- 3つの習慣
- ・寝たばは絶対にやめる。
- ・ストーブは燃えやすい物から離れた場所を使用する。
- ・料理中に、ガスコンロなどの火もとのそばを離れる時は、必ず火を消す。
- 4つの対策
- ・逃げ遅れを防ぐために、住宅用火災警報器を設置する。
- ・寝具、衣類およびカーテンからの火災を防ぐために防災用品を使用する。
- ・初期消火のために、住宅用消火器などを設置する。
- ・お年寄りや身体の不自由な人を守るために、隣近所の協力体制をつくる。

老朽消化器を回収します

茨城県消防設備協会

- 実施日時／11月15日(日) 10時～14時
- 回収場所／桜川消防署・真壁分署
- ※回収は、有料となります。(消火器によつて金額がことなりますので、詳細はお問い合わせください。)
- 問合せ／桜川消防署 (☎02961-7513592)



勉強がらくになるのは公文式!

はじめよう! **KUMON** ぜひ一度、教室も見て下さい。

真壁中央・十里・明野ピース・スフィア教室

代表 **0296-57-2969**

真壁中央：桜川市真壁町田52-4

乳幼児教室
小学生教室
中学生教室
高校生教室

ジョイネットパソコンスクール

ゆっくり講座開催中!

趣味に暮らしに活用できる **パソコン講座**です

小学生の **楽しいパソコン教室** **無料体験開催中!**

TEL 54-1575 桜川市真壁町亀熊2000-1 <http://joynet-pc.jp>

パソコン持ち込みOKです!

TKC 古橋伸夫税理士事務所

～お客さまに豊かさと繁栄を～

桜川市真壁町桜井765-2

TEL 0296-54-1540

わたしたちの企業は、社員一人ひとりの汗で少しでも地域社会の発展に寄与できるよう努力いたしております。

総合建設業 ISO9001認証取得

白田工建株式会社

茨城県桜川市真壁町東矢貝683

TEL 0296-54-1121(代) FAX 0296-54-1797



12月の予防接種

対象/岩瀬地区の方 (会場/岩瀬福祉センター)

月 日	種 目	対 象	受付時間	持参する物
12/2(水)	ポリオ	生後3か月～7歳6か月未満	13:15～13:45	母子健康手帳、体温計、予診票

12月の乳幼児健診・育児相談

対象/岩瀬・大和地区の方 (会場/岩瀬福祉センター)

月 日	種 目	対 象	受付時間	持参する物
12/8(火)	1歳6か月児健診	H20.4月・5月生	13:00～13:20	母子健康手帳、送付した問診票、バスタオル、歯ブラシ(子ども用と仕上げみがき用)
12/14(月)	1歳児健診	H20.12月生	13:00～13:20	母子健康手帳、送付した問診票、バスタオル

対象/真壁地区の方 (会場/真壁保健センター)

月 日	種 目	対 象	受付時間	持参する物
12/17(木)	1歳児健診	H20.10月・11月・12月生	13:00～13:20	母子健康手帳、送付した問診票、バスタオル
12/22(火)	3～5か月児育児相談	H21.7月・8月・9月生	13:00～13:20	母子健康手帳、送付した問診票、バスタオル

12月の母と子の健康づくり

月 日	種目および会場	対 象	開催時間	持参する物
12/3(木)	こども健康教室 (会場/真壁保健センター)	生後1歳未満児の保護者	10:00～11:30	母子健康手帳、パンフレット「子どもの救急ってどんなとき？」(要予約、定員15人)
12/9(水)	楽しい子育て教室 (会場/岩瀬福祉センター)	生後2～4か月児とその保護者	10:00～11:30	母子健康手帳、バスタオル1枚、おねしょパットまたはレジャーシート、麦茶や湯冷ましなどの水分やミルク (要予約)

12月の献血

月 日	会場および受付時間
12/8(火)	パワーマート岩瀬店 (13:30～16:00)
12/17(木)	桜川市役所 真壁庁舎 (10:00～15:30)

葬儀費用等でお悩みの方 **さくらクラブ 会員葬 198,000円** 総合葬祭 **こもり** 会員特典葬儀費用から **①10万円引き** ②花環・盛篋10%引き ③仏壇・位牌50%引き

さくらクラブ 会員募集 会費のみ **1万円**

全ホール共通価格 (ホール使用料無料)

0120-44-4483 年中無休24時間対応



《問合先》健康推進課 ☎ 58-5111・75-3111

12月の成人健康づくり

月 日	種目および会場	対 象	開催時間	内 容
12/10(木)・22(火)	総合健康相談 (会場/岩瀬庁舎健康推進課、真壁保健センター)	母子・成人全対象	9:30～11:30	子供の発達・栄養・しつけ(身体計測は要予約)、食事や運動の健康相談、糖尿病・高血圧・脂質異常症などの生活習慣病に関する栄養相談(要予約)、血圧・腹囲・体脂肪測定など

12月の精神保健

月 日	種 目	開催時間	備 考
12/7(月)	こころの健康相談	13:00～15:00	精神保健福祉士が担当し、秘密は厳守されます。(要予約) 会場:岩瀬福祉センター
第1・2・3・4火曜日	精神保健デイケア	9:30～11:30	仲間と楽しい時間を過ごしませんか。お気軽にどうぞ。(要申込)

12月の休日応急診療医療機関

月 日	医療機関名	住 所	☎	受付時間
12/6(日)	大塚医院	真壁町亀熊1900	0296-55-0512	9:00～12:00 13:00～16:00 (保険証は必ず持参)
12/13(日)	平島医院	岩瀬198	0296-75-2510	
12/20(日)	塚田医院	真壁町飯塚97-1	0296-55-0585	
12/23(水) (天皇誕生日)	山王病院	岩瀬42	0296-75-0600	
12/27(日)	田崎内科医院	真壁町田268-6	0296-55-2511	
12/29(火)	阿部田医院	真壁町亀熊123-1	0296-55-0305	
12/30(水)	鍋木クリニック	加茂部4-1	0296-76-3131	
12/31(木)	根本医院	真壁町真壁202	0296-55-0027	



本・文具・事務用品・印章(印鑑翌日仕上げ)等 **ムラカミ書店** 桜川市真壁町真壁198 TEL.0296-55-3160

配送料は無料です! 本の定期購読・事務用品など近隣地区の方には個別配送致します。お気軽にご相談ください。

あなたの描く想像を現実により綺麗に より美しく あなたと感動を繋ぐ存在でありたい。

株式会社 デジタル印刷 TEL.0296-54-2626(代) FAX.0296-54-2724

収税課からのお知らせ

11月は収税対策推進月間です。

市税などの納め忘れは

ありませんか？

今月、市役所全職員による市税などの納税推進を実施します。対象となるのは、住民税・固定資産税・軽自動車税・国民健康保険税・介護保険料・後期高齢者医療保険料です。

未納になっているご家庭に、職員が夜間または休日に訪問いたしますので、ご協力をお願いします。（※訪問する職員は必ず身分証明書を携行しています。）

納税相談をお受けします。

災害や病气、失業、事業の廃止などで納税が困難になった時には、分割納付や一定期間の納税猶予を行うことができます。

納期限までに納めることが出来ないときは、収税課までご相談ください。

※木曜日は、19時30分まで大和庁舎収税課において、相談窓口

を開設しています。

納税は安心・便利・確実な口座振替で！

市では「ウツカリをシツカリふせぐ市税等の口座振替」をキャッチフレーズに、市内の各金融機関や郵便局に口座振替依頼書を設置し、どの支店・支所からも申込みできるようにしております。

まだ口座振替をされていない方は、ぜひご利用ください。

■問合先／収税課（☎581-5111・7513111、内線1136・1137）

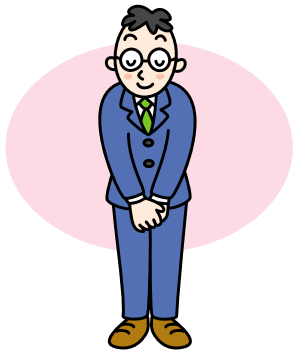

「日本年金機構」 来年1月1日からスタート！

社会保険庁が廃止され、

新たに「日本年金機構」がスタートします。

国民の皆さまの信頼に応え、一層のサービス向上の実現を目指し、社会保険庁は組織・人員を一新して「日本年金機構」として生まれ変わります。

「社会保険事務所」から「年金事務所」に名称が変わります。

現在あるお近くの社会保険事務所は、新たに「年金事務所」と名称が変わりますが、年金相談などの窓口として引き続きご利用いただけます。

また、「年金事務所」は、現在ある社会保険事務所の建物をそのまま使用しますので、所在地に変更はありません。

新たな手続きはありません。

日本年金機構の設立に伴い、これまで社会保険庁や社会保険事務所の名義でご案内していた各種の関係書類は、内容により、今後は厚生労働省または日本年金機構の名義でご案内させていただきます。

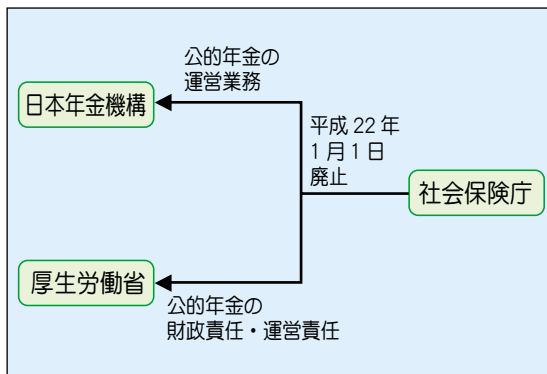

ただくことになりませんが、国民の皆さま方に何らかの手続きをしていたり、ご安心ください。

日本年金機構は、社会保険庁から公的年金の運営業務を引き継いで行うこととなりますが、公的年金制度は、国の制度としてその財政や運営に国が引き続き責任を持つことについては、これまでと変わりません。

安心・親切な接客でお客様のご要望にお応えします。

おすすめ
無料
サービス

- ・かんたん電話教室
- ・ぴったり料金プラン診断
- ・ケータイてんけんサービス
- ・電話帳バックアップサービス

docomo ドコモショップ 桜川店

TEL 0120-038-360
AM 10:00 ~ PM 7:00

年中無休

歴

史民俗資料館だより

No.30
文化生涯学習課
資料館係

市内文化財3件が新たに 市指定になりました

桜川市になって初めての指定文化財として、9月24日に3件が告示されました。

◆二所神社本殿（西小墾）



江戸時代
宝永5年
(1708)の
建立で、市内
でも一際豪壮
雄大、ほぼ全
面に装飾彫刻
を施した壮麗

な建造物です。大工棟梁は成田山新勝寺三重塔や、薬王院三重塔（真壁町椎尾）、小山寺本堂（富谷）、楽法寺本堂（本木）をはじめ数々の建築を手掛けた桜井瀬左衛門で、彼は当地（中郡羽黒）の出身です。

◆木造五智如来坐像（楽法寺）

雨引観音楽法寺多宝塔（県指定文化財）の中に安置される大日、阿闍、宝生、阿弥陀、不空成就の5体の仏像です。



作例が少なく県内では唯一。各像の底に墨書があり、室町時代中期に真壁氏の当主等が楽法寺復興に際して造立したことが分かります。

◆北椎尾天神塚古墳出土遺物

一括（桜川市所蔵）

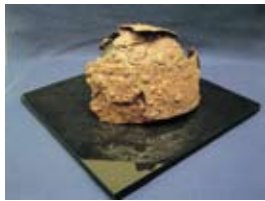

真壁町椎尾にあつた5世紀中期の円墳から発掘された遺物群で、数多くの鉄剣、鉄鏃など

豊富な鉄製品、勾玉や玉類などに加え、県内初出土の三角板革綴衝角付冑（写真）も含み、大和朝廷との関係が推測されています。

歴史のことは 11月

「とももと（朝幹）が子孫たらく候はば、ようがい（要害）をこしらえ、用心昼夜ともに油断あるべからず候」
『真壁朝幹置文』寛正七年（1466）

真壁朝幹の子孫であるならば、要害（城）を築き、昼も夜も油断なく守りなさい。

これまでに紹介した越前・朝倉宗滴、相模・北条早雲のことば。戦国時代を知恵と用心で生きた武将の言葉は、真壁城主・真壁朝幹も語っています。室町時代に没落した真壁家を苦難のり越えて再興した朝幹。彼が息子に語る「要害（城）」の必要性は戦国の世の幕開けとともに、家と地域を命がけで守る緊張感を伝えています。
真壁城跡の発掘では、まさに朝幹の子や孫の設計によつて、戦国の城・真壁城が築かれたことがわかってきています。

国史跡・真壁城跡 発掘調査現地説明会 開催のお知らせ

平成21年度・真壁城跡の発掘調査の成果について、現地説明会を開催いたします。

■日時／12月6日（日）

午前の部10時30分

午後の部13時30分

※午前・午後は同じ内容

■場所

真壁城跡（真壁町古城）

※会場は真壁第一体育館の東側になります

■内容／真壁城跡の発掘で出土した戦国時代の堀跡や出土品を公開いたします。

■参加費／無料

説明会資料を配布します。

■申込方法

当日、現地でお申し込みください。定員はありません。

■駐車場

真壁第一体育館（無料）係員が誘導いたします。

■問合せ先

文化生涯学習課文化財係

☎58-5111-751311

1、内線3224

有料広告掲載募集中！

お問い合わせは、秘書広報課へ ☎58-5111-75-3111、内線1268

広報 さくらがわ

有料広告掲載募集中！

お問い合わせは、秘書広報課へ ☎58-5111-75-3111、内線1268

広報 さくらがわ

大和中央公民館図書室

《児童図書》

だいじょうぶだよ、ゾウさん	ローレンス・ブルギニヨン
ブーのみるゆめ	作・宮川ひろ／絵・いもとようこ
ラグとおかあさんウサギ	シートンさんのどうぶつ記 1～3
10わのコガモのぼうけん	シートンさんのどうぶつ記 1～3
スプリングフィールドむらのキツネ	シートンさんのどうぶつ記 1～3

《一般図書》

ポストライムの舟	津村記久子
[モー] が呼んでいる	倉持 武
十雑穀デリ	植木もも子
星守る犬	村上たかし
美味しいサラダを作りたい	石田純子／森山弥生

【今月のおすすめ図書】



いとしの犬 ハチ
いもとようこ

※ハリウッド映画になった話題のハチ公を、いもとようこさんが絵本に画きました。世代をこえて伝えていきたい、人間と犬との深い絆が涙を誘います。

貸出期間 ▼ 2週間 (1人5冊まで)
開放時間 ▼ 9時～17時
休日・祝日
問合せ先 ▼ ☎ 029615817117

岩瀬中央公民館図書室

《児童図書》

ゴリラのパン屋さん	白井三香子
とうちゃんのトンネル	原田 泰治
まいごのちびうさぎ	うのかずこ

《一般図書》

英雄の書 (上・下)	宮部みゆき
ハリー・ポッターと死の秘宝 (上・下)	J・K・ローリング／訳 松岡佑子
不思議の国のトットちゃん	黒柳 徹子
天上の白い笑み	桐生 典子
懐郷	熊谷 達也

【今月のおすすめ図書】



ぼくは王さまⅢ (4巻)
志村 輝夫

貸出期間 ▼ 2週間 (1人5冊まで)
開放時間 ▼ 9時～17時
休日・祝日
問合せ先 ▼ ☎ 029617510344

真壁中央公民館図書室

《児童図書》

IQパズル大百科 (全6巻)	秋山 仁 監修
日本人いのちと健康の歴史 (全5巻)	加藤 文三 編ほか
もったいないばあさん	真珠まりこ
しずくちゃん (7巻)	ぎぼりつこ
まじょ子どもな子ふしぎな子のだめカンタービレ (22巻)	藤真知子・ゆーちみえこ
	二ノ宮知子

《一般図書》

ほうき星 (上・下)	山本 一力
半島ふたたび	蓮池 薫
壺霊	内田 康夫
骸骨ピルの庭 (上・下)	宮本 輝
やわらか脳	茂木健一郎

【今月のおすすめ図書】



おい楽 対談

上坂冬子・曾野綾子

※著者の上坂冬子さんは、4月14日に死去されました。お二人の30年来の友情が感じられます。

貸出期間 ▼ 2週間 (1人5冊まで)
開放時間 ▼ 9時～17時
休日・祝日
問合せ先 ▼ ☎ 029615815111

有料広告掲載募集中!

お問い合わせは、秘書広報課へ ☎58-5111-75-3111、内線1268

広報 さくらがわ

有料広告掲載募集中!

お問い合わせは、秘書広報課へ ☎58-5111-75-3111、内線1268

広報 さくらがわ

桜川文芸

俳句

【桜川市岩瀬「萩」俳句会】

落蟬の抱きたる空の深さかな

藤田 凡鐘

虫の音や早起きのくせ亡夫に似て

若色 寿美女

山峽のひとすじ道や蕎麦の花

仁平 房女

曼球沙華観音様の仁王門

金田 とう女

未し方の影ふみしめて十三夜

萩原 勅彦

梨の木も人も老いたり吾亦紅

島田 喜与子

農終ひ肌の手入れをねんごろに

萩原 きしの

【茂山俳句会】

寂峰忌句碑にちちろの慕ひ鳴く

宮本 芳江

虫しぐれ音読の子を囃しをり

鈴木 ノブ子

秋冷やきのふと同じ鳥がゐる

井坂 洋子

桐箆筒よりの新涼防腐剤

泉 健作

香合の梵字浮きだす寂峰忌

海老澤 静夫

落葉掃く日々となりけり寂峰忌

松崎 いま

師の句碑に露のひかりを散りばめし

田崎 信子

老農の綻ぶ顔の豊の秋

大関 くに

秋霖や籬にしとど寂峰忌

吉原 秀子

寂峰忌秋冷触るる萩白し

竹林 てる

己が齒で新米食べてみたきかな

鶴見 菊江

朝風に夕風に秋来たりけり

植田 祥雲

素鮎鮓で済ます昼餉も寂峰忌

飯山 昭

【一般投稿】

八十六路良夜を水のごと眠り

木下 善信

短歌

【真壁短歌会】

孫の手をかりて登れる女体山耀歌の歌人

偲びつつ想う

田中 要

灯を慕い飛び来しならんガラス戸に身を

打ちつけて蟬は地に落つ

青木 栄子

旭山動物公園は親子連れの人群にて見し

は魚館のみ

市村 ヤス

灼熱を包み極まる鬼灯の赤の占めた
る八月の庭

根本 よし子

一言も迷うことなく「原爆の日」平

和宣言をなす小学生代表

宮田 君江

【一般投稿】

迷いつつ野ばらを折りて卓上に飾れ

ば三日生き生きと咲く

芝 せつこ

生命ある限り悪しくもはた良くも人

は移ろひ常なきものを

木下 善信

築山に美を競い合い金木犀優雅な香

気を部屋に入れこむ

大山 しげ

俚謡

【さくら俚謡会】

みんなしつかり健康管理

こわいインフル防ぐ日々

岩瀬 きみ子

着替え上手な女の襟を

なげて富谷の夕の鐘

稲葉 建正

バトンタッチを受け継ぐ孫に

夢を託した七・五・三

田 哲人

有料広告掲載募集中!

お問い合わせは、秘書広報課へ ☎58-5111・75-3111、内線1268

広報 さくらがわ

有料広告掲載募集中!

お問い合わせは、秘書広報課へ ☎58-5111・75-3111、内線1268

広報 さくらがわ

第3回

「やまとそば」開催

■日時／11月29日(日) 10時～14時
 ■会場／桜川ロードパーク(桜川筑西IC正面)

軽トラ市場



軽トラックの荷台を利用して、農産物や加工品、工芸品などを販売します。



収穫したての新蕎麦を使った、風味豊かな手打ちそばをご堪能ください。

・の良い更科そば
 ・やまとそば打ち大好き会
 ・味わい深い田舎そば

出店車募集

■出店料／1,000円／台
 (1区画)

■募集数／20台(軽トラック限定)

■応募締切／11月12日(木)

※出店についての詳細はお問合せください。

■問合せ・申込先／企画課(代表)
 58-5111・75-3111

新そば祭り

・いわせ蕎麦の会／のご越し



ニンジン1本持参で、無料乗馬体験ができます。

乗馬体験

■好評の大和ホースパークによる乗馬体験。
 ■時間／12時～14時

わが家の笑顔



ふるかわ かのん 古川 華乃ちゃん

平成20年9月25日生

(真壁町真壁地区)

おじいちゃんからひとこと

我が家のかわいい初孫です。健やかに成長することを祈ってるよ。



うえの かいと 上野 海斗ちゃん(写真左)

平成18年8月3日生

うえの りお 上野 琉桜ちゃん(写真右)

平成20年6月6日生

(真壁町椎尾地区)

お父さんからひとこと

やんちゃん海クン、食いしん坊な琉桜クン、いつも明るく元気でネ♡

※このコーナーに掲載をご希望の方は、秘書広報課 (☎58-5111・75-3111/内線1268) までお申込みください。

広報 さくらがわ No.99 11月1日発行

発行：桜川市/月2回(1日/15日)
 編集：市長公室秘書広報課
 TEL：0296-58-5111・75-3111(代表)
 FAX：0296-58-5115
 〒309-1293 茨城県桜川市羽田1023番地
 ホームページ <http://www.city.sakuragawa.lg.jp>
 Eメール info@city.sakuragawa.lg.jp



【表紙】

大国小学校で、生徒だけでなくPTAや地域住民の皆さんも参加した防災訓練が実施されました。生徒達は避難訓練、煙体験、初期消火訓練などを行いました。地域の皆さんは応急担架による搬送訓練や天ぷら鍋火災の初期消火訓練などを行いました。最後は生徒・PTA・地域住民が一緒になってのバケツリレーによる消火訓練を実施しました。



この広報紙は、環境保護のために古紙配合率100%の再生紙と植物性大豆油インキを使用しています